

CIFRAS DE EMPLEO

2007

Abril



15 de junio de 2007

Comunidad Autónoma de la Región de Murcia
Servicio Regional de Empleo y Formación
Observatorio Ocupacional

Fuente de datos: SPEE, SEF, Tesorería de la Seguridad Social y elaboración propia

INDICE

Paro	5
Paro por edad y sexo.....	5
Paro por sector económico de origen y sexo.....	6
Paro por grupo de ocupación demandada y sexo.....	6
Paro por nivel académico y sexo.....	7
Paro por municipios y sexo.....	8
Evolución intermensual del paro por sexo.....	9
Evolución interanual del paro por sexo.....	10
Evolución intermensual del paro por edad.....	10
Evolución interanual del paro por edad.....	11
Evolución intermensual del paro por sector económico.....	12
Evolución interanual del paro por sector económico.....	13
Tasa de paro comparativa por sexo.....	13
Tasa de paro comparativa por edad.....	14
Evolución interanual comparativa de la tasa de paro por sexo.....	15
Demandas	16
Demandantes por sector económico y sexo.....	16
Demandantes por grupo de ocupación y sexo.....	16
Las diez ocupaciones más demandadas.....	17
Ofertas	19
Puestos ofertados por sector económico.....	19
Puestos ofertados por grupo de ocupación.....	19
Las diez ocupaciones más ofertadas.....	20
Evolución intermensual de los puestos ofertados por sector económico.....	21
Evolución interanual de los puestos ofertados por sector económico.....	21
Evolución intermensual de los puestos ofertados por grupo de ocupación.....	22
Evolución interanual de los puestos ofertados por grupo de ocupación.....	23
Contratos	24
Distribución de contratos por sector económico.....	24
Distribución de contratos por modalidad y sexo.....	25
Distribución de contratos indefinidos por sexo.....	26
Distribución de contratos temporales por sexo.....	27
Distribución comparativa de la contratación por modalidad.....	27
Distribución comparativa de la contratación indefinida.....	28
Distribución comparativa de contratos temporales.....	29
Evolución de la contratación indefinida en varios años.....	29
Distribución de la contratación por grupo de ocupación.....	30
Las diez ocupaciones más contratadas.....	31
Evolución intermensual de la contratación por sexo.....	32
Evolución interanual de la contratación por sexo.....	33
Evolución intermensual de la contratación por sector económico.....	34
Evolución interanual de la contratación por sector económico.....	34
Evolución intermensual de la contratación indefinida.....	35
Evolución interanual de la contratación indefinida.....	36
Evolución intermensual de la contratación temporal.....	36
Evolución interanual de la contratación temporal.....	37
Evolución intermensual de la contratación por grupo de ocupación.....	38
Evolución interanual de la contratación por grupo de ocupación.....	39

Afiliación	40
Número de afiliados a la seguridad social por régimen.....	40
Número de afiliados comunitarios por país de origen	41
Número de afiliados no comunitarios por país de origen	42

CONCEPTOS BÁSICOS

Paro registrado

Se presentan las cifras de demandantes parados con domicilio en la Región de Murcia, inscritos en las Oficinas de Empleo de la Región el último día del mes.

Por sector económico de origen se entiende aquel al que pertenecía el último empleo del demandante.

Por ocupación demandada se entiende la que solicita el demandante de empleo al registrarse.

La tasa de paro registrado se calcula como el número de parados registrados, entre la población activa del trimestre anterior.

Demandas de empleo

Número total de demandantes pendientes de colocación con domicilio en la Región, lo que incluye tanto demandantes parados como no parados inscritos, en las Oficinas de Empleo el último día del mes.

Ofertas de empleo

Se muestra el número total de puestos de trabajo ofertados a lo largo del mes en cualquier Oficina de Empleo del país cuyo destino de trabajo es la Región de Murcia.

El sector económico indica la pertenencia de la empresa que realiza la oferta y el grupo de ocupación el grupo al que pertenece la ocupación ofertada.

Contratación laboral

Los datos publicados sobre contratos se refieren al número de contratos iniciales y convertidos generados a lo largo del mes, cuyo centro de destino de trabajo está en la Región de Murcia y que han sido notificados a las Oficinas de Empleo.

Las tablas de contratación por sector económico y por grupo de ocupación muestran el número de contratos realizados según el destino del empleo.

Afiliación a la Seguridad Social

En el apartado de afiliación a la Seguridad Social se recoge información aportada por la Tesorería de la Seguridad Social sobre el número total de afiliados cotizantes el último día del mes.

ABRIL 2007

CIFRAS BÁSICAS

Paro

PARO POR EDAD Y SEXO

Edad	Total		Hombres		Mujeres	
	Parados	% s/total	Parados	% s/total	Parados	% s/total
De 16 a 19 años	1728	3,89	838	4,61	890	3,39
De 20 a 24 años	4016	9,03	1929	10,61	2087	7,94
De 25 a 29 años	6433	14,47	2674	14,71	3759	14,30
De 30 a 34 años	7130	16,03	2504	13,77	4626	17,60
De 35 a 39 años	6327	14,23	2295	12,62	4032	15,34
De 40 a 44 años	5150	11,58	1855	10,20	3295	12,53
De 45 a 49 años	4483	10,08	1607	8,84	2876	10,94
De 50 a 54 años	3376	7,59	1383	7,61	1993	7,58
De 55 a 59 años	3302	7,43	1589	8,74	1713	6,52
Más de 60 años	2526	5,68	1510	8,30	1016	3,87
Total	44471	100	18184	100	26287	100

Paro por edad

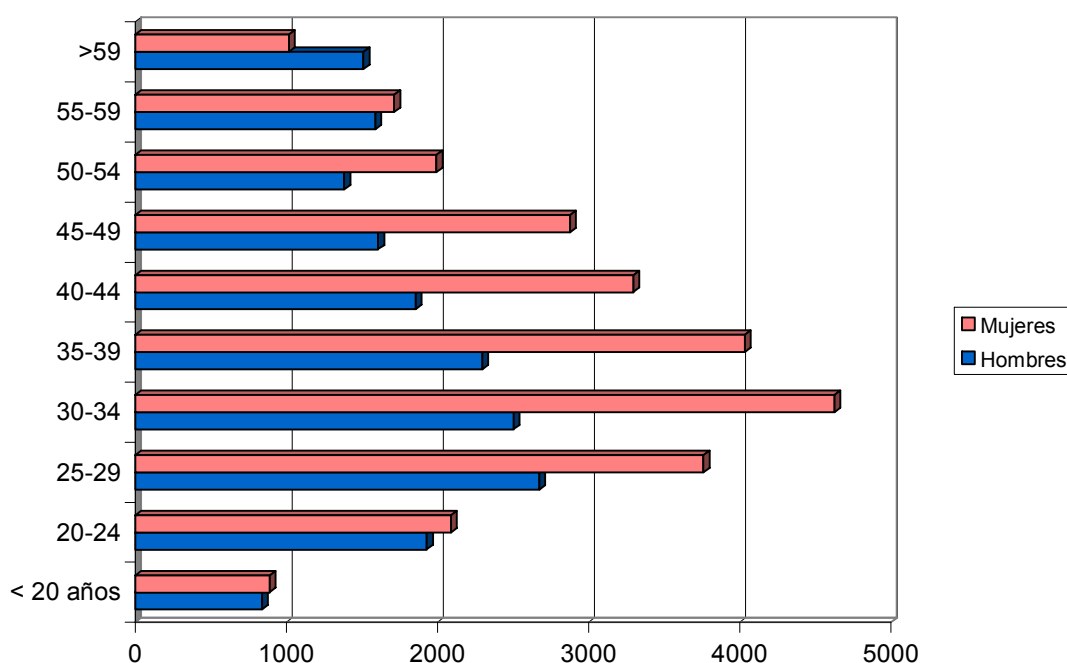

PARO POR SECTOR ECONÓMICO DE ORIGEN Y SEXO

Sector	Total		Hombres		Mujeres	
	Parados	% s/total	Parados	% s/total	Parados	% s/total
Agricultura	2305	5,18	920	5,06	1385	5,27
Industria	7179	16,14	2625	14,44	4554	17,32
Construcción	7016	15,78	6053	33,29	963	3,66
Servicios	24698	55,54	7716	42,43	16982	64,60
Parados que buscan 1er empleo	3273	7,36	870	4,78	2403	9,14
Total	44471	100	18184	100	26287	100

Paro por sector económico demandado

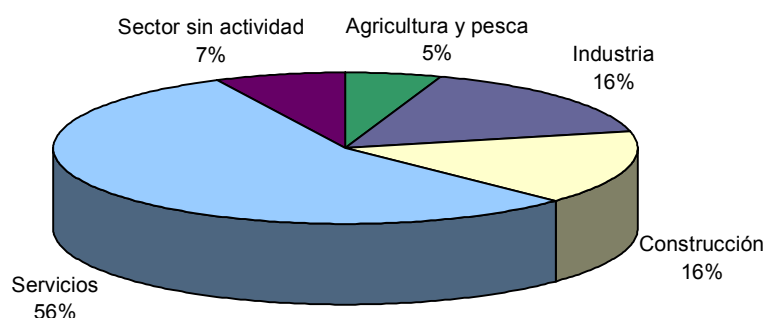

PARO POR GRUPO DE OCUPACIÓN DEMANDADA Y SEXO

Ocupación	Total		Hombres		Mujeres	
	Parados	% s/total	Parados	% s/total	Parados	% s/total
Directivos	248	0,56	209	1,15	39	0,15
Técnicos y prof. científ.	1927	4,33	540	2,97	1387	5,28
Técnicos de apoyo	2518	5,66	1288	7,08	1230	4,68
Administrativos	5665	12,74	1087	5,98	4578	17,42
Trab. serv. y comer.	9193	20,67	1458	8,02	7735	29,43
Trab. cualif. agr. pesca	1857	4,18	1027	5,65	830	3,16
Trab. cualif. ind. manif.	7036	15,82	5452	29,98	1584	6,03
Operadores de maquinaria	3120	7,02	1887	10,38	1233	4,69
Trab. no cualificados	12869	28,94	5210	28,65	7659	29,14
Fuerzas Armadas	38	0,09	26	0,14	12	0,05
Total	44471	100	18184	100	26287	100

Paro por grupo de ocupación demandada

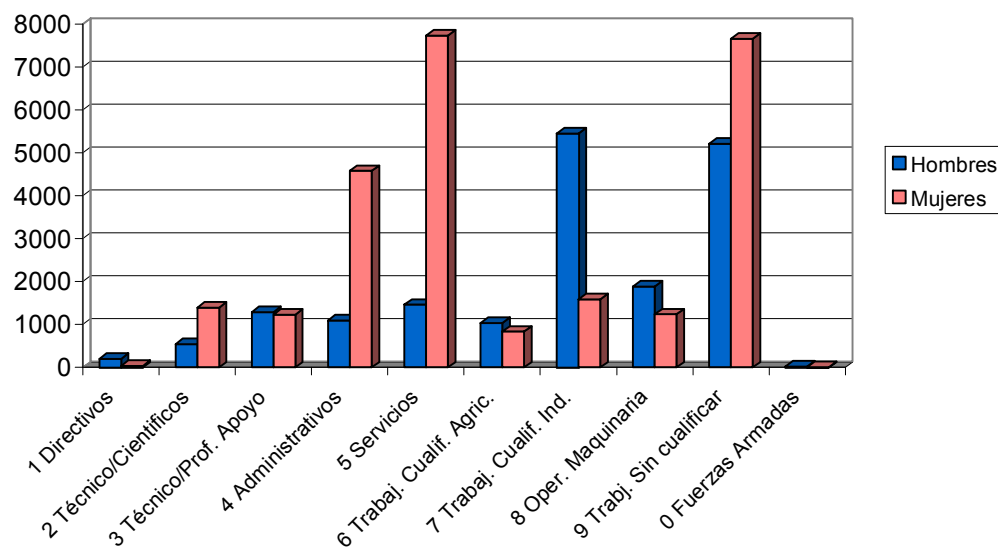

PARO POR NIVEL ACADÉMICO Y SEXO

Nivel	Total		Hombres		Mujeres	
	Parados	% s/total	Parados	% s/total	Parados	% s/total
Analfabetos	900	2,02	504	2,77	396	1,51
Primarios incompl.	7611	17,11	3929	21,61	3682	14,01
Primarios compl.	3551	7,98	1521	8,36	2030	7,72
Secundarios F.P.	2949	6,63	601	3,31	2348	8,93
Secundarios Educ. General	25416	57,15	10641	58,52	14775	56,21
Postsecund. Técn. Prof. Super.	1597	3,59	407	2,24	1190	4,53
Postsecund. 1er Ciclo	1206	2,71	245	1,35	961	3,66
Postsecund. 2º y 3er Ciclo	1212	2,73	329	1,81	883	3,36
Postsecund. Otros	29	0,07	7	0,04	22	0,08
Total	44471	100	18184	100	26287	100

Paro por nivel de estudios

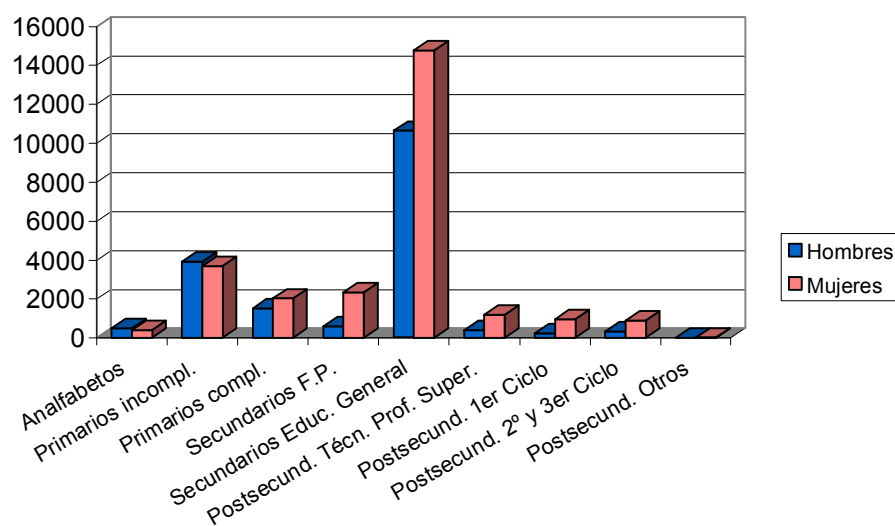

PARO POR MUNICIPIOS Y SEXO

Municipio	Total		Hombres		Mujeres	
	Parados	% s/total	Parados	% s/total	Parados	% s/total
Abanilla	154	0,35	69	0,38	85	0,32
Abarán	433	0,97	196	1,08	237	0,90
Águilas	1161	2,61	548	3,01	613	2,33
Albudeite	73	0,16	39	0,21	34	0,13
Alcantarilla	1569	3,53	620	3,41	949	3,61
Alcázares (Los)	362	0,81	169	0,93	193	0,73
Aledo	33	0,07	21	0,12	12	0,05
Alguazas	310	0,70	132	0,73	178	0,68
Alhama de Murcia	752	1,69	293	1,61	459	1,75
Archena	716	1,61	281	1,55	435	1,65
Beniel	255	0,57	117	0,64	138	0,52
Blanca	243	0,55	106	0,58	137	0,52
Bullas	448	1,01	167	0,92	281	1,07
Calasparra	399	0,90	196	1,08	203	0,77
Campos del Río	55	0,12	28	0,15	27	0,10
Caravaca de la Cruz	1188	2,67	381	2,10	807	3,07
Cartagena	6280	14,12	2720	14,96	3560	13,54
Cehegín	911	2,05	246	1,35	665	2,53
Ceutí	322	0,72	96	0,53	226	0,86
Cieza	1602	3,60	669	3,68	933	3,55
Fortuna	433	0,97	182	1,00	251	0,95
Fuente-Álamo	240	0,54	132	0,73	108	0,41
Jumilla	799	1,80	241	1,33	558	2,12
Librilla	185	0,42	70	0,38	115	0,44
Lorca	2380	5,35	1036	5,70	1344	5,11
Lorquí	213	0,48	62	0,34	151	0,57

Mazarrón	858	1,93	390	2,14	468	1,78
Molina de Segura	2190	4,92	793	4,36	1397	5,31
Moratalla	639	1,44	182	1,00	457	1,74
Mula	717	1,61	351	1,93	366	1,39
Murcia	12203	27,44	4999	27,49	7204	27,41
Ojós	38	0,09	21	0,12	17	0,06
Pliego	171	0,38	68	0,37	103	0,39
Puerto-Lumbreras	270	0,61	112	0,62	158	0,60
Ricote	99	0,22	26	0,14	73	0,28
San Javier	614	1,38	276	1,52	338	1,29
San Pedro del Pinatar	615	1,38	289	1,59	326	1,24
Santomera	359	0,81	126	0,69	233	0,89
Torre-Pacheco	632	1,42	331	1,82	301	1,15
Torres de Cotillas (Las)	760	1,71	281	1,55	479	1,82
Totana	852	1,92	382	2,10	470	1,79
Ulea	46	0,10	20	0,11	26	0,10
Unión (La)	761	1,71	346	1,90	415	1,58
Villanueva del Río Segura	127	0,29	62	0,34	65	0,25
Yecla	1004	2,26	312	1,72	692	2,63
Total	44471	100	18184	100	26287	100

EVOLUCIÓN INTERMENSUAL DEL PARO POR SEXO

Sexo	Marzo 2007		Abril 2007	
	Parados	Parados	Variación*	
Hombre	18378	18184	-1,06	
Mujer	26734	26287	-1,67	
Total	45112	44471	-1,42	

* Variación relativa del mes actual respecto al mes anterior

Evolución intermensual del paro por sexo

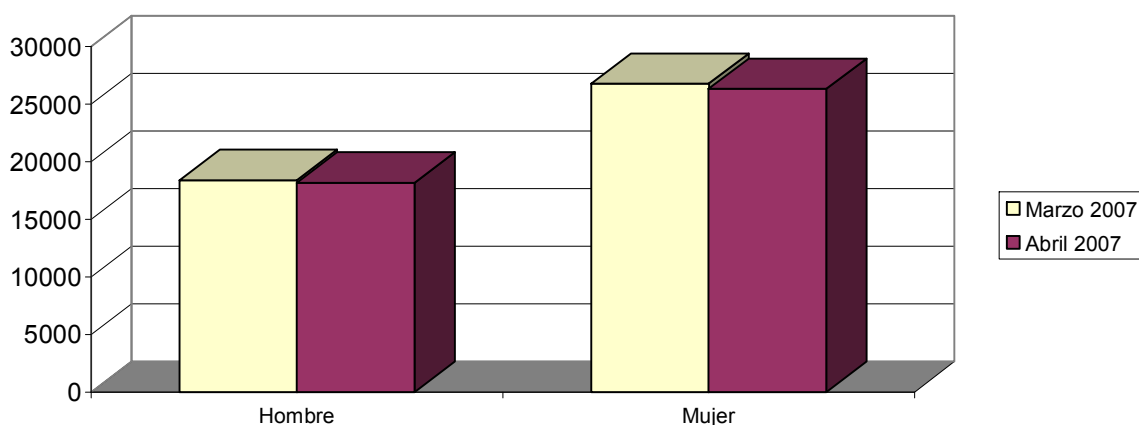

EVOLUCIÓN INTERANUAL DEL PARO POR SEXO

Sexo	Abril 2006		Abril 2007	
	Parados	Parados	Variación*	
Hombre	17384	18184	4,60	
Mujer	26449	26287	-0,61	
Total	43833	44471	1,46	

* Variación relativa del mes actual respecto al mismo mes del año anterior

Evolución interanual del paro por sexo

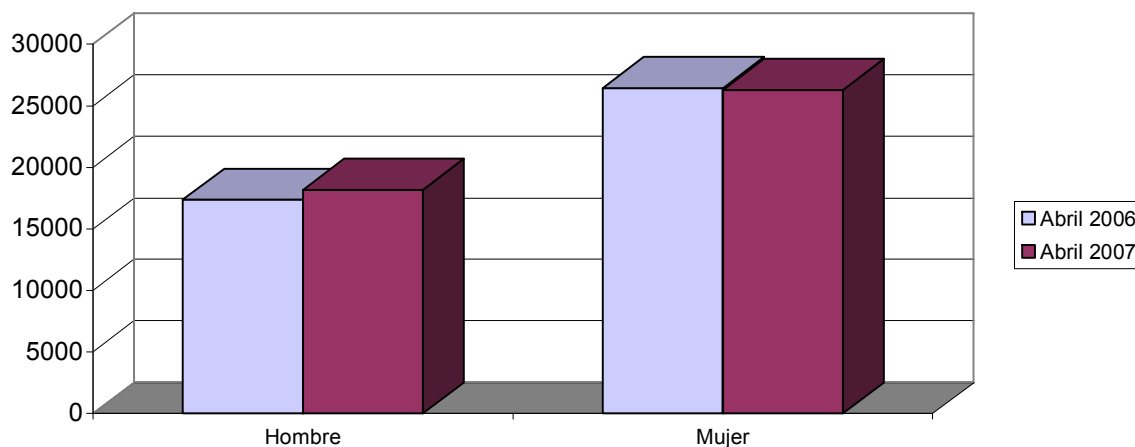

EVOLUCIÓN INTERMENSUAL DEL PARO POR EDAD

Edad	Marzo 2007		Abril 2007	
	Parados	Parados	Variación*	
De 16 a 19 años	1715	1728	0,76	
De 20 a 24 años	4175	4016	-3,81	
De 25 a 29 años	6603	6433	-2,57	
De 30 a 34 años	7233	7130	-1,42	
De 35 a 39 años	6454	6327	-1,97	
De 40 a 44 años	5237	5150	-1,66	
De 45 a 49 años	4482	4483	0,02	
De 50 a 54 años	3387	3376	-0,32	
De 55 a 59 años	3330	3302	-0,84	
Más de 60 años	2496	2526	1,20	
Total	45112	44471	-1,42	

* Variación relativa del mes actual respecto al mes anterior

Evolución intermensual del paro por edad

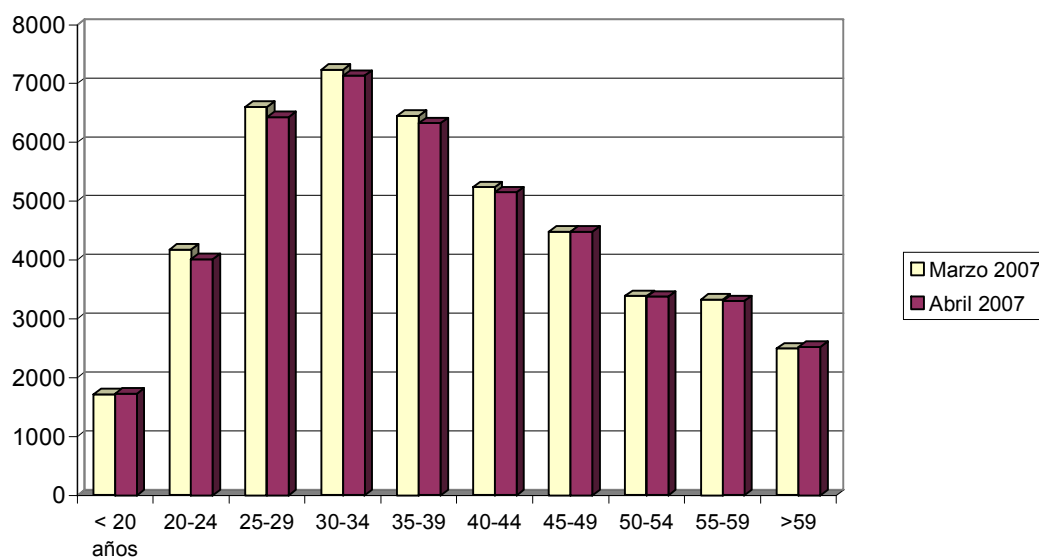

EVOLUCIÓN INTERANUAL DEL PARO POR EDAD

Edad	Abril 2006		Abril 2007
	Parados	Parados	Variación*
De 16 a 19 años	1666	1728	3,72
De 20 a 24 años	4193	4016	-4,22
De 25 a 29 años	6727	6433	-4,37
De 30 a 34 años	7083	7130	0,66
De 35 a 39 años	6458	6327	-2,03
De 40 a 44 años	5056	5150	1,86
De 45 a 49 años	4154	4483	7,92
De 50 a 54 años	3159	3376	6,87
De 55 a 59 años	2942	3302	12,24
Más de 60 años	2395	2526	5,47
Total	43833	44471	1,46

* Variación relativa del mes actual respecto al mismo mes del año anterior

Evolución interanual del paro por edad

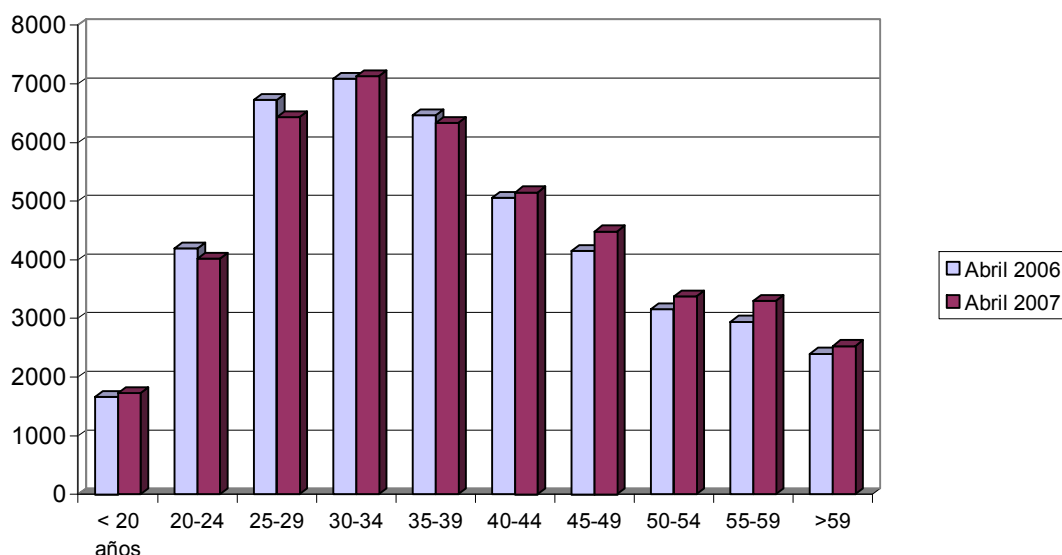

EVOLUCIÓN INTERMENSUAL DEL PARO POR SECTOR ECONÓMICO

Sector	Marzo 2007		Abril 2007	
	Parados	Parados	Parados	Variación*
Agricultura	2384	2305	2305	-3,31
Industria	7407	7179	7179	-3,08
Construcción	7022	7016	7016	-0,09
Servicios	25025	24698	24698	-1,31
Parados que buscan 1er empleo	3274	3273	3273	-0,03
Total	45112	44471	44471	-1,42

* Variación relativa del mes actual respecto al mes anterior

Evolución intermensual del paro por sector económico

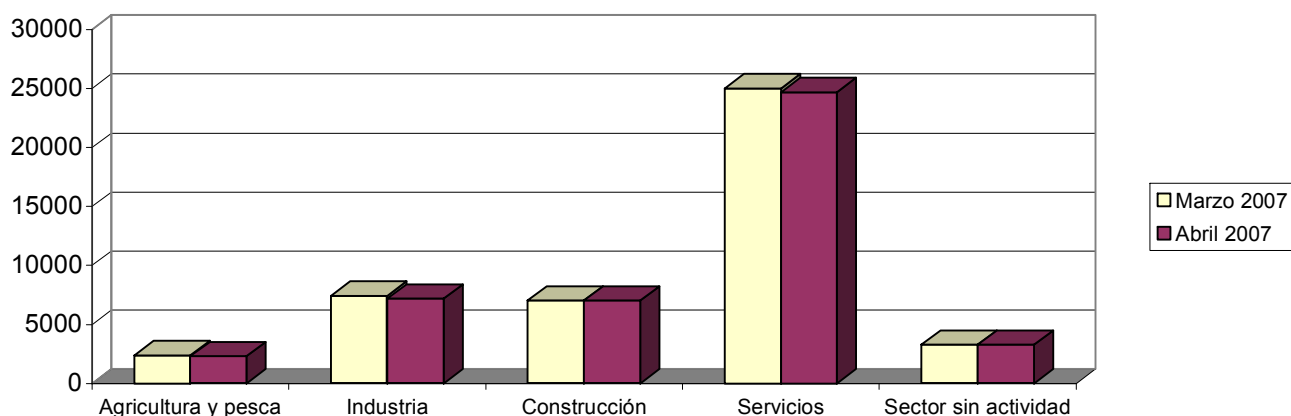

EVOLUCIÓN INTERANUAL DEL PARO POR SECTOR ECONÓMICO

Sector	Abril 2006		Abril 2007	
	Parados	Parados	Variación*	
Agricultura	2524	2305	-8,68	
Industria	7647	7179	-6,12	
Construcción	5981	7016	17,30	
Servicios	24324	24698	1,54	
Parados que buscan 1er empleo	3357	3273	-2,50	
Total	43833	44471	1,46	

* Variación relativa del mes actual respecto al mismo mes del año anterior

Evolución interanual del paro por sector económico

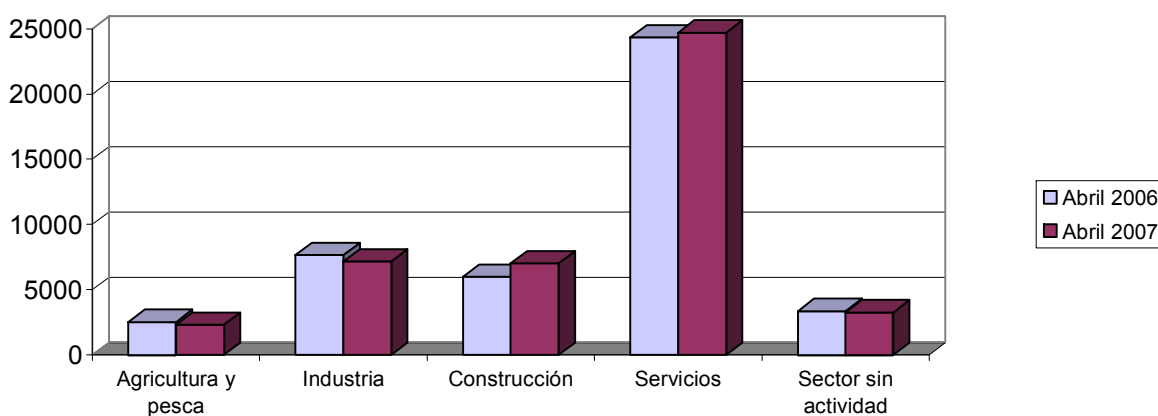

TASA DE PARO COMPARATIVA POR SEXO

Sexo	España		Murcia	
	Tasa	Tasa	Variación*	
Hombre	6,17	4,41	-1,76	
Mujer	13,79	10,13	-3,66	
Total	9,39	6,62	-2,78	

* Variación absoluta de la tasa regional respecto a la nacional

Tasa de paro registrado por sexo

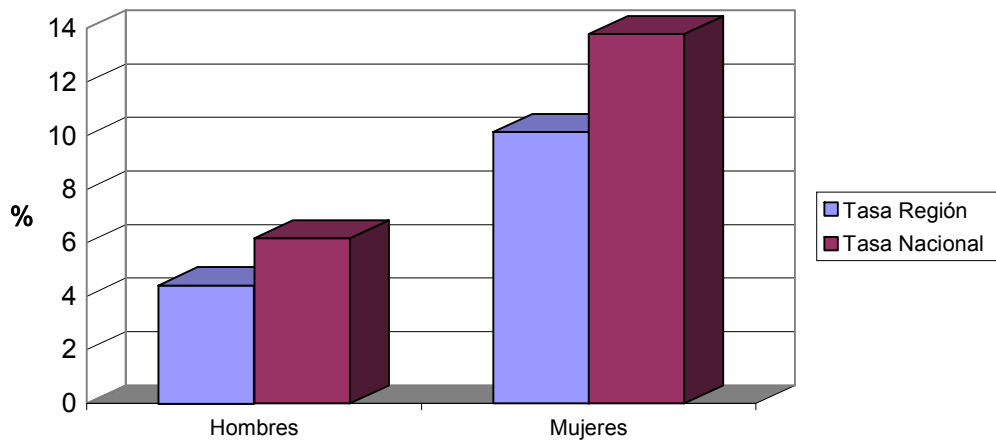

TASA DE PARO COMPARATIVA POR EDAD

Edad	España		Murcia
	Tasa	Tasa	Variación*
De 16 a 24 años	10,63	6,66	-3,96
Mayores de 25 años	9,24	6,61	-2,63
Total	9,39	6,62	-2,78

* Variación absoluta de la tasa regional respecto a la nacional

Tasas de paro registrado por edad

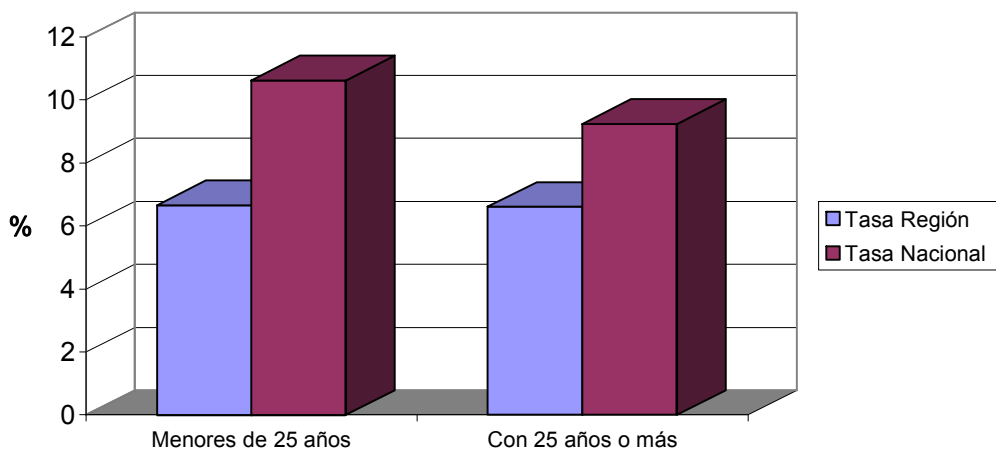

EVOLUCIÓN INTERANUAL COMPARATIVA DE LA TASA DE PARO POR SEXO

Sexo	España			Murcia	
	Abril 06	Abril 07	Variación* Tasa	Abril 06	Abril 07
Hombre	6,45	6,17	-0,27	4,46	4,41
Mujer	14,30	13,79	-0,51	10,64	10,13
Total	9,73	9,39	-0,34	6,87	6,62

* Variación relativa del mes actual respecto al mismo mes del año anterior

Evolución interanual de las tasas de paro registrado. Hombres.

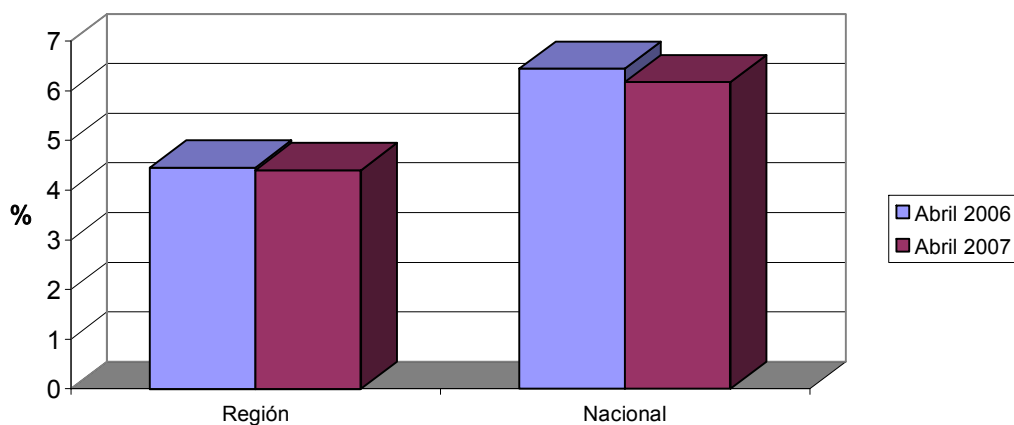

Evolución interanual de las tasas de paro registrado. Mujeres.

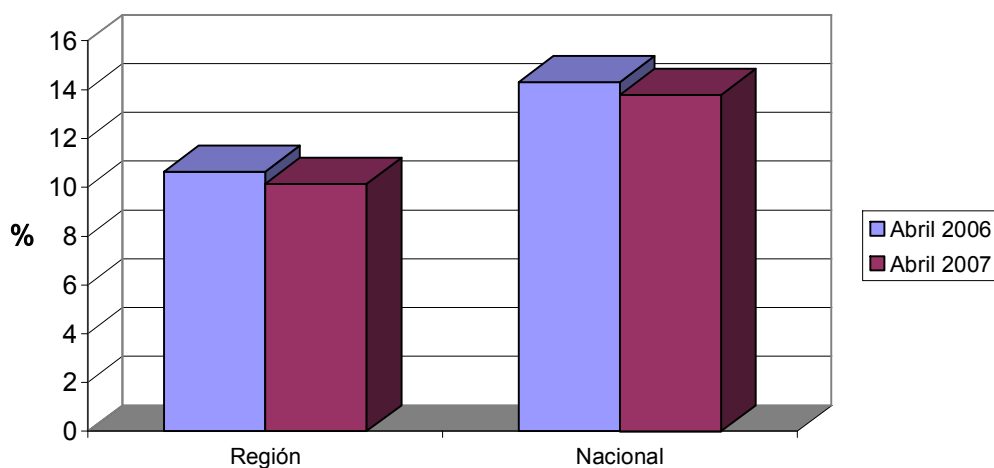

Demandas

DEMANDANTES POR SECTOR ECONÓMICO Y SEXO

Sector	Total		Hombres		Mujeres	
	Demandas	% s/total	Demandas	% s/total	Demandas	% s/total
Agricultura	5241	8,32	2452	9,05	2789	7,77
Industria	9586	15,22	3821	14,10	5765	16,06
Construcción	9306	14,77	8079	29,81	1227	3,42
Servicios	34809	55,25	11610	42,84	23199	64,62
Parados que buscan 1er empleo	4061	6,45	1140	4,21	2921	8,14
Total	63003	100	27102	100	35901	100

Demandantes por sector económico de origen

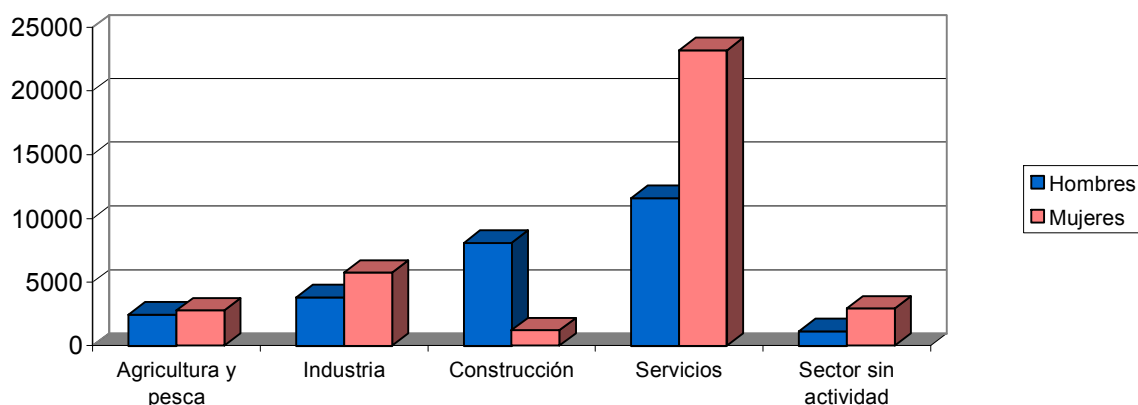

DEMANDANTES POR GRUPO DE OCUPACIÓN Y SEXO

Ocupación	Total		Hombres		Mujeres	
	Demandas	% s/total	Demandas	% s/total	Demandas	% s/total
Directivos	338	0,54	278	1,03	60	0,17
Técnicos y prof. científ.	3200	5,08	955	3,52	2245	6,25
Técnicos de apoyo	3685	5,85	1911	7,05	1774	4,94
Administrativos	7585	12,04	1627	6,00	5958	16,60
Trab. serv. y comer.	12053	19,13	2034	7,50	10019	27,91
Trab. cualif. agr. pesca	3345	5,31	1764	6,51	1581	4,40
Trab. cualif. ind. manuf.	9622	15,27	7630	28,15	1992	5,55
Operadores de maquinaria	4347	6,90	2819	10,40	1528	4,26
Trab. no cualificados	18780	29,81	8052	29,71	10728	29,88
Fuerzas Armadas	48	0,08	32	0,12	16	0,04
Total	63003	100	27102	100	35901	100

Demandantes por grupo de ocupación

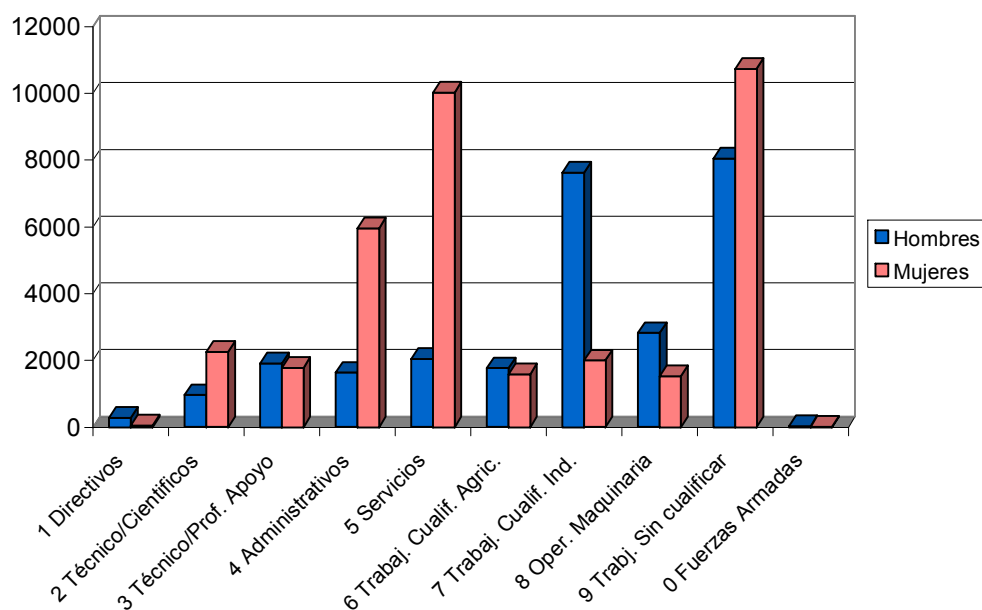

LAS DIEZ OCUPACIONES MÁS DEMANDADAS

Ocupación	Total	
	Demandas	% s/total*
Personal de limpieza o limpiador	11507	6,46
Dependiente de comercio	10909	6,12
Empleado administrativo	9732	5,46
Peón de la construcción de edificios	5892	3,31
Peón de la industria manufacturera	5574	3,13
Peón de la industria de la alimentación	4419	2,48
Albañil	4070	2,28
Camarero	3473	1,95
Trabajador agrícola excepto en huertas	3364	1,89
Cajero de comercio	3338	1,87
Total		34,96

* Sobre el total de ocupaciones demandadas

Hombres

Ocupación	Total	
	Demandas	%*
Peón de la construcción de edificios	5613	8,04
Albañil	3825	5,48
Peón de la industria manufacturera	2677	3,83
Mozo de carga y descarga	2232	3,20
Conductor de furgoneta hasta 3,5 t.	2103	3,01
Peón agrícola	2026	2,90
Empleado administrativo	1921	2,75
Trabajador agrícola excepto en huertas	1817	2,60
Jardinero	1492	2,14
Conserje	1436	2,06
Total		36,01

* Sobre el total de ocupaciones demandadas por hombres

Mujeres

Ocupación	Total	
	Demandas	%*
Personal de limpieza o limpiador	10534	9,72
Dependiente de comercio	9774	9,02
Empleado administrativo	7811	7,21
Peón de la industria de la alimentación	3596	3,32
Cajero de comercio	3151	2,91
Peón de la industria manufacturera	2897	2,67
Camarero	2180	2,01
Pinche de cocina	2092	1,93
Asistente domiciliario	2023	1,87
Auxiliar de clínica	1951	1,80
Total		42,47

* Sobre el total de ocupaciones demandadas por mujeres

Ofertas

PUESTOS OFERTADOS POR SECTOR ECONÓMICO

Sector	Total	
	Ofertas	% s/total
Agricultura	8	0,87
Industria	118	12,83
Construcción	165	17,93
Servicios	624	67,83
Sector sin actividad	5	0,54
Total	920	100

Ofertas por sector económico

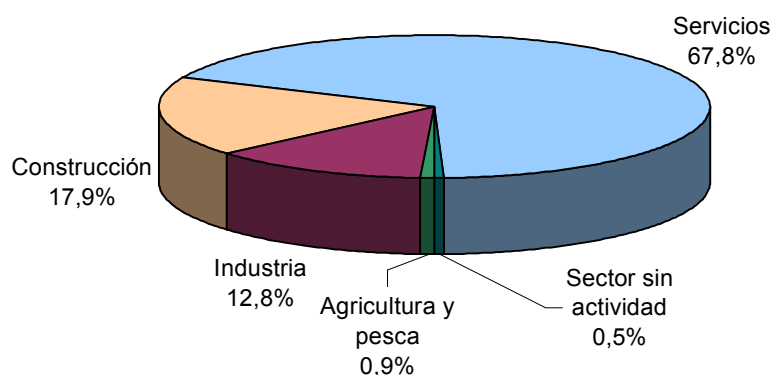

PUESTOS OFERTADOS POR GRUPO DE OCUPACIÓN

Ocupación	Total	
	Ofertas	% s/total
Directivos	3	0,33
Técnicos y prof. científ.	34	3,70
Técnicos de apoyo	59	6,41
Administrativos	119	12,93
Trab. serv. y comer.	243	26,41
Trab. cualif. agr. pesca	16	1,74
Trab. cualif. ind. manuf.	190	20,65
Operadores de maquinaria	73	7,93
Trab. no cualificados	183	19,89
Fuerzas Armadas	0	0,00
Total	920	100

Ofertas por grupo de ocupación

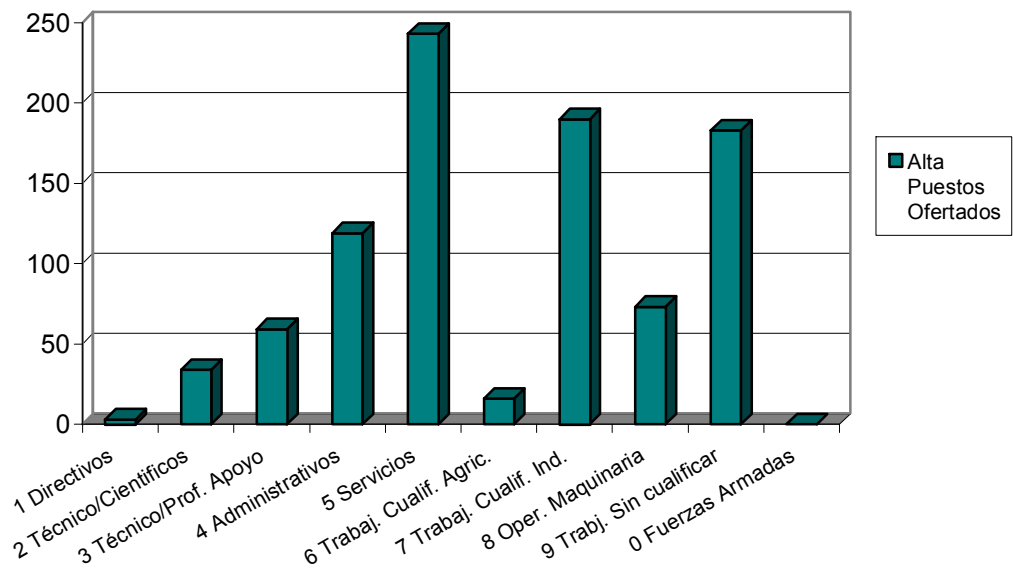

LAS DIEZ OCUPACIONES MÁS OFERTADAS

Ocupación	Total	
	Ofertas	%*
Empleado administrativo	92	10,00
Cocinero	68	7,39
Camarero	60	6,52
Personal de limpieza	40	4,35
Vigilante	32	3,48
Dependiente de comercio	28	3,04
Albañil	24	2,61
Instalador electricista	23	2,50
Mozo de carga y descarga	23	2,50
Peluquero de señoras	21	2,28
Total	44,67	

* Sobre el total de ofertas

EVOLUCIÓN INTERMENSUAL DE LOS PUESTOS OFERTADOS POR SECTOR ECONÓMICO

Sector	Marzo 2007		Abril 2007	Variación*
	Ofertas	Ofertas		
Agricultura	18	8		-55,56
Industria	314	118		-62,42
Construcción	238	165		-30,67
Servicios	682	624		-8,50
Sin actividad	5	5		0,00
Total	1257	920		-26,81

* Variación relativa del mes actual respecto al mes anterior

Evolución intermensual de puestos ofertados por sector económico

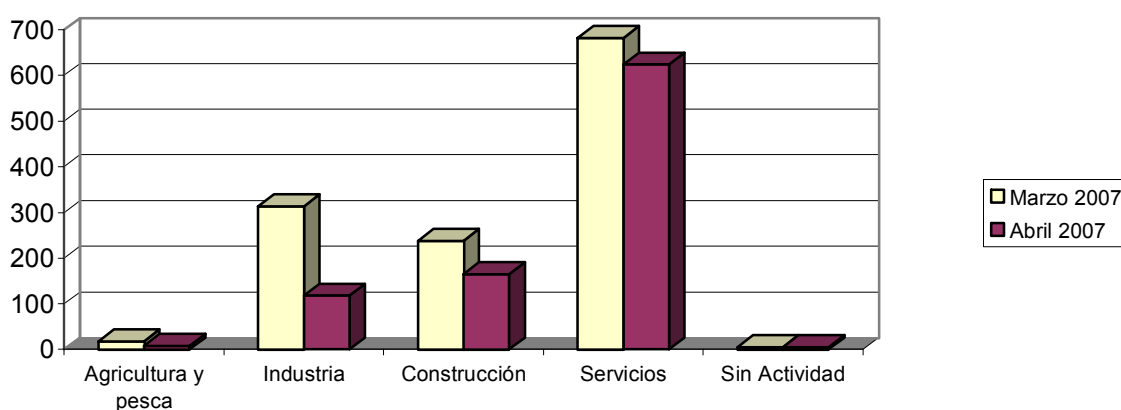

EVOLUCIÓN INTERANUAL DE LOS PUESTOS OFERTADOS POR SECTOR ECONÓMICO

Sector	Abril 2006		Abril 2007	Variación*
	Ofertas	Ofertas		
Agricultura	105	8		-92,38
Industria	177	118		-33,33
Construcción	129	165		27,91
Servicios	550	624		13,45
Sin actividad	1	5		400,00
Total	962	920		-4,37

* Variación relativa del mes actual respecto al mismo mes del año anterior

Evolución interanual de puestos ofertados por sector económico

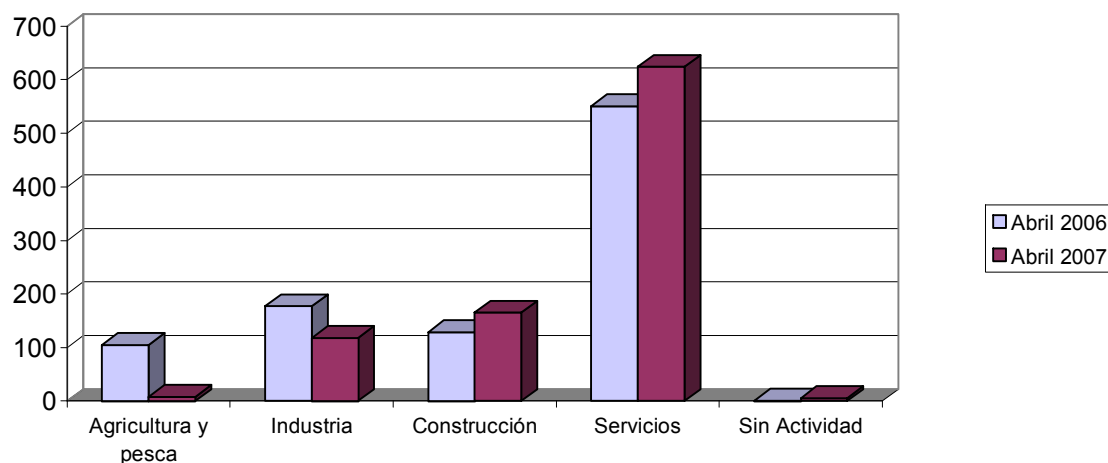

EVOLUCIÓN INTERMENSUAL DE LOS PUESTOS OFERTADOS POR GRUPO DE OCUPACIÓN

Ocupación	Marzo 2007		Abril 2007	
	Ofertas	Ofertas	Ofertas	Variación*
Directivos		4	3	-25,00
Técnicos y prof. científ.		66	34	-48,48
Técnicos de apoyo		92	59	-35,87
Administrativos		180	119	-33,89
Trab. serv. y comer.		363	243	-33,06
Trab. cualif. agr. pesca		23	16	-30,43
Trab. cualif. ind. manuf.		223	190	-14,80
Operadores de maquinaria		147	73	-50,34
Trab. no cualificados		158	183	15,82
Fuerzas Armadas		1	0	-100
Total		1257	920	-26,81

* Variación relativa del mes actual respecto al mes anterior

Evolución intermensual de puestos ofertados por grupo de ocupación

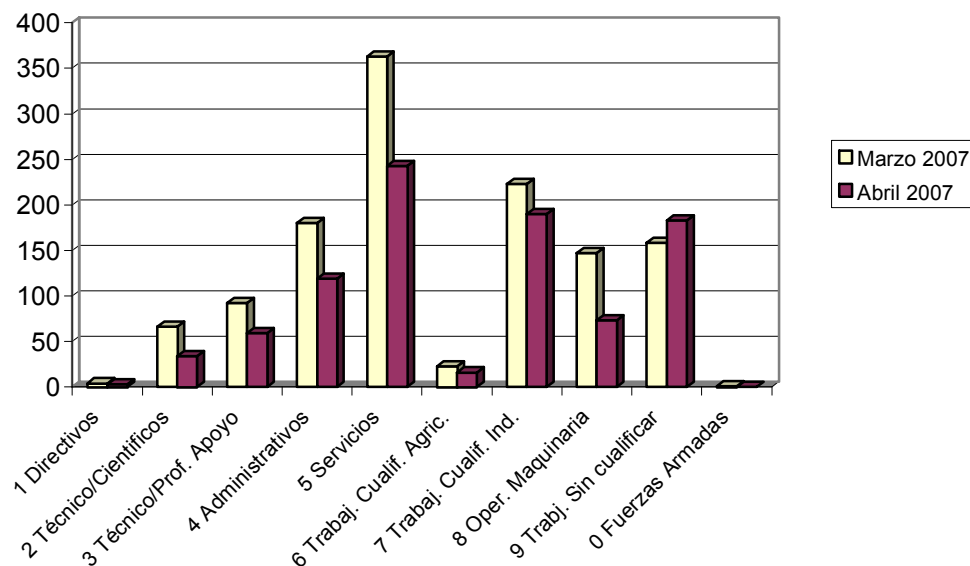

EVOLUCIÓN INTERANUAL DE LOS PUESTOS OFERTADOS POR GRUPO DE OCUPACIÓN

Ocupación	Abril 2006		Abril 2007	
	Ofertas	Ofertas	Ofertas	Variación*
Directivos		4	3	-25,00
Técnicos y prof. científ.		59	34	-42,37
Técnicos de apoyo		34	59	73,53
Administrativos		121	119	-1,65
Trab. serv. y comer.		166	243	46,39
Trab. cualif. agr. pesca		162	16	-90,12
Trab. cualif. ind. manuf.		178	190	6,74
Operadores de maquinaria		132	73	-44,70
Trab. no cualificados		106	183	72,64
Fuerzas Armadas		0	0	
Total		962	920	-4,37

* Variación relativa del mes actual respecto al mismo mes del año anterior

Evolución interanual de puestos ofertados por grupo de ocupación

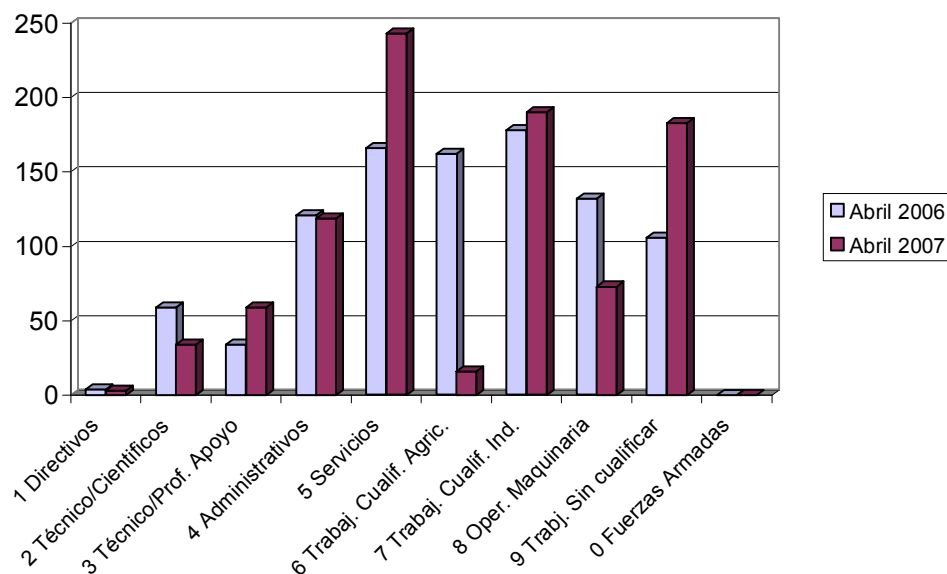

Contratos

DISTRIBUCIÓN DE CONTRATOS POR SECTOR ECONÓMICO

Sector	Total		Hombres		Mujeres	
	Contratos	% s/total	Contratos	% s/total	Contratos	% s/total
Agricultura	11042	17,90	8154	21,19	2888	12,45
Industria	5014	8,13	2638	6,86	2376	10,24
Construcción	9211	14,94	8784	22,83	427	1,84
Servicios	36403	59,03	18898	49,12	17505	75,47
Total	61670	100	38474	100	23196	100

Contratos por sector económico destino

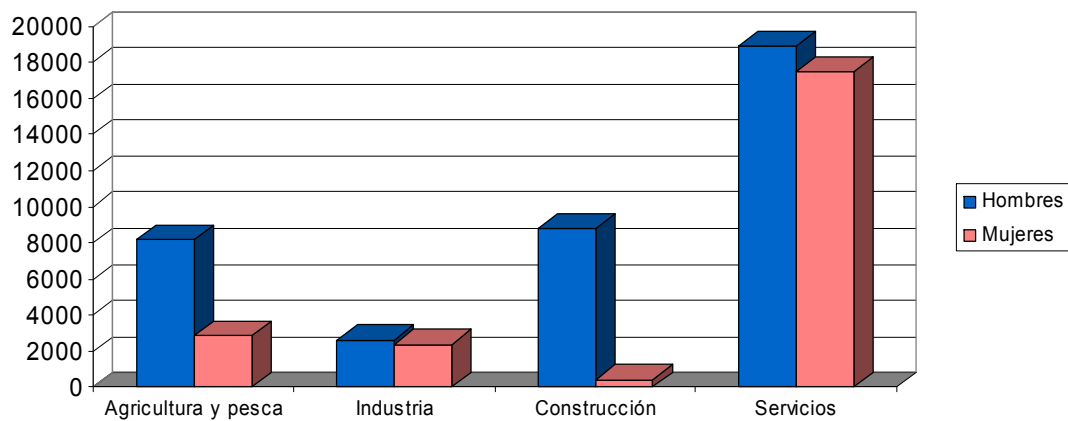

DISTRIBUCIÓN DE CONTRATOS POR MODALIDAD Y SEXO

Modalidad	Total		Hombres		Mujeres	
	Contratos	% s/total	Contratos	% s/total	Contratos	% s/total
Total Indefinidos	5730	9,29	3126	8,12	2604	11,23
Total Temporales	55940	90,71	35348	91,88	20592	88,77
Total	61670	100	38474	100	23196	100

Contratos por modalidad

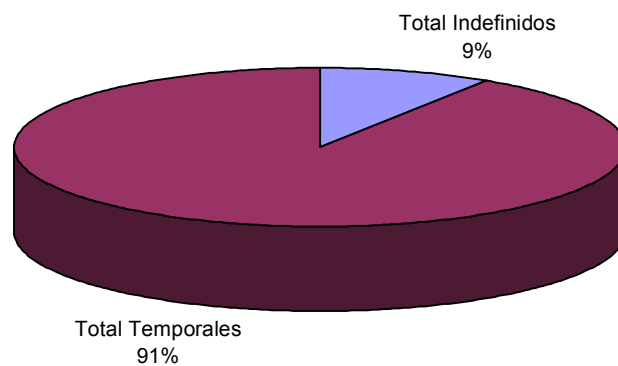

Contratos por modalidad y sexo

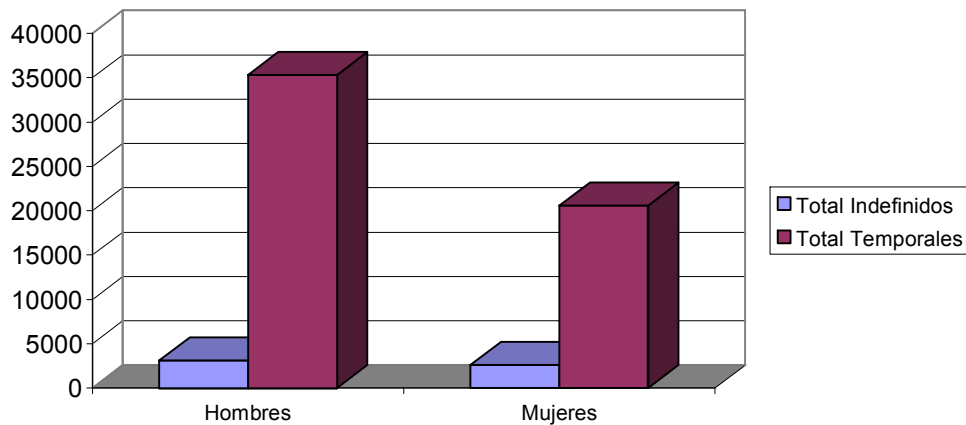

DISTRIBUCIÓN DE CONTRATOS INDEFINIDOS POR SEXO

Modalidad Indefinidos	Total		Hombres		Mujeres	
	Contratos	% s/total	Contratos	% s/total	Contratos	% s/total
Ordinarios	2690	46,95	1486	47,54	1204	46,24
Fomento Empleo	638	11,13	295	9,44	343	13,17
Minusválidos indefinidos	71	1,24	49	1,57	22	0,84
Conversiones	2331	40,68	1296	41,46	1035	39,75
Total	5730	100	3126	100	2604	100

Contratos indefinidos

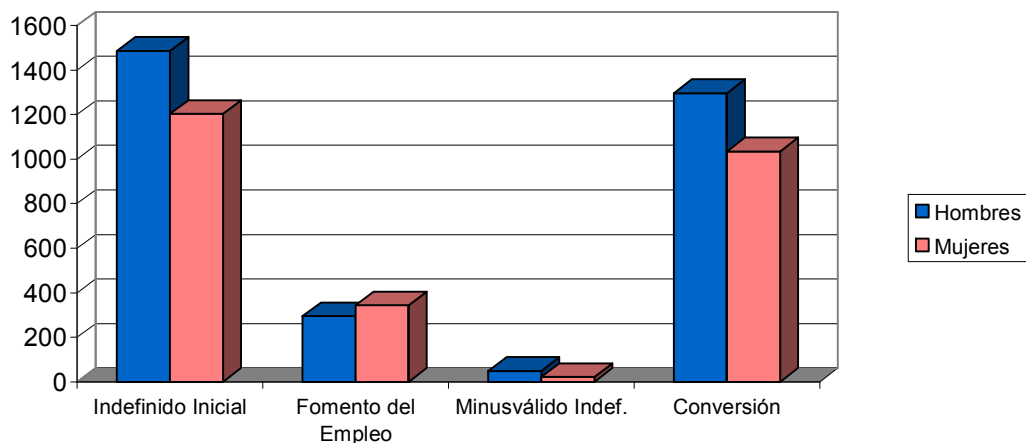

DISTRIBUCIÓN DE CONTRATOS TEMPORALES POR SEXO

Modalidad Temporales	Total		Hombres		Mujeres	
	Contratos	% s/total	Contratos	% s/total	Contratos	% s/total
Obra y servicio	27158	48,55	19176	54,25	7982	38,76
Eventual	26689	47,71	15427	43,64	11262	54,69
Prácticas / Formación	463	0,83	288	0,81	175	0,85
Resto	1630	2,91	457	1,29	1173	5,70
Total	55940	100	35348	100	20592	100

Contratos temporales

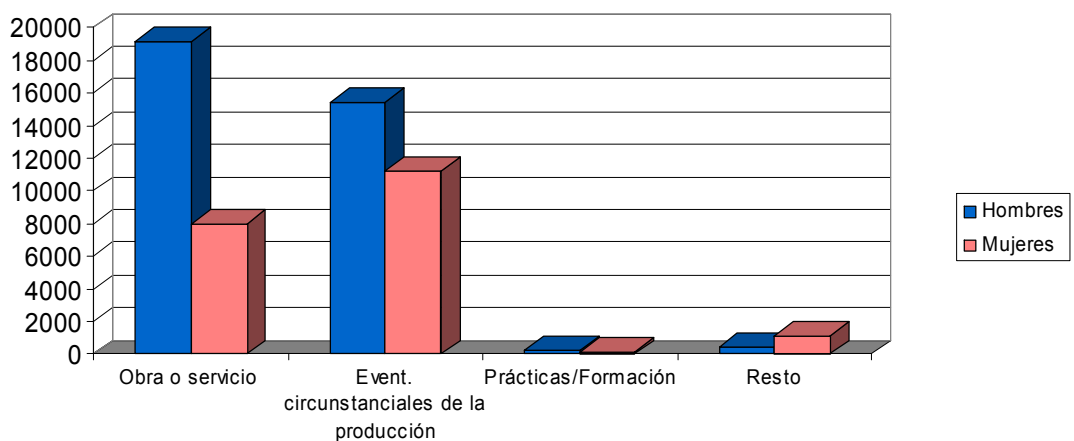

DISTRIBUCIÓN COMPARATIVA DE LA CONTRATACIÓN POR MODALIDAD

Modalidad	España		Murcia	
	Contratos	% s/total	Contratos	% s/total
Total Indefinidos	168931	12,19	5730	9,29
Total Temporales	1217049	87,81	55940	90,71
Total	1385980	100	61670	100

Distribución porcentual comparativa de la contratación por modalidad

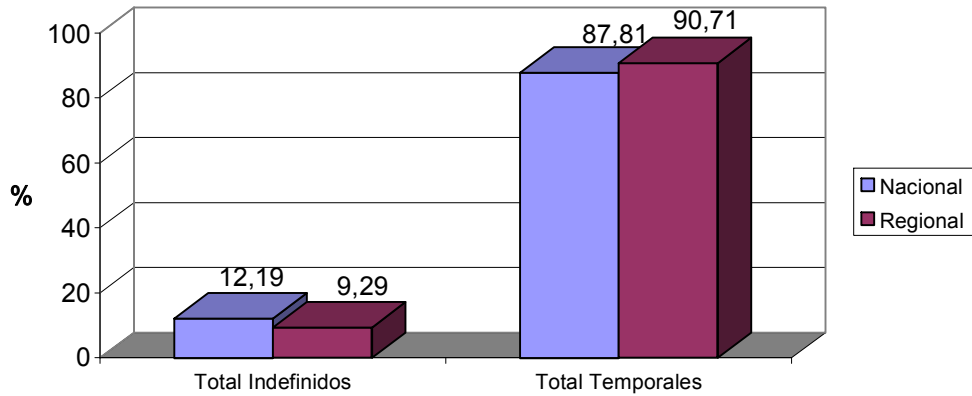

DISTRIBUCIÓN COMPARATIVA DE LA CONTRATACIÓN INDEFINIDA

Modalidad indefinidos	España		Murcia	
	Contratos	% s/total	Contratos	% s/total
Ordinarios	78741	46,61	2690	46,95
Fomento Empleo	26377	15,61	638	11,13
Minusválidos indefinidos	1112	0,66	71	1,24
Conversiones	62701	37,12	2331	40,68
Total Indefinidos	168931	100	5730	100

Distribución porcentual comparativa de la contratación indefinida

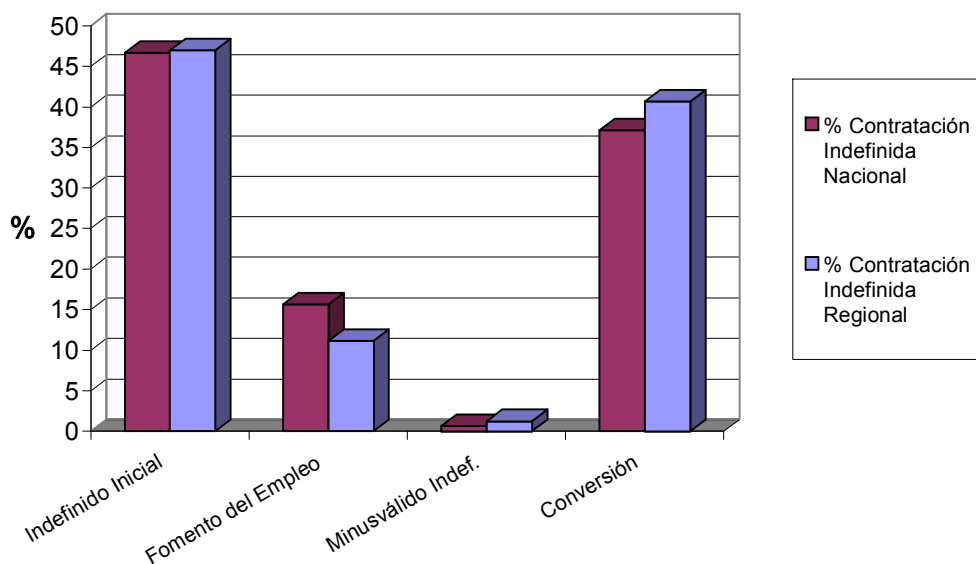

DISTRIBUCIÓN COMPARATIVA DE CONTRATOS TEMPORALES

Modalidad temporales	España		Murcia	
	Contratos	% s/total	Contratos	% s/total
Obra y servicio	497573	40,88	27158	48,55
Eventual	591158	48,57	26689	47,71
Prácticas / Formación	11972	0,98	463	0,83
Resto	116346	9,56	1630	2,91
Total Temporales	1217049	100	55940	100

Distribución porcentual comparativa de la contratación temporal

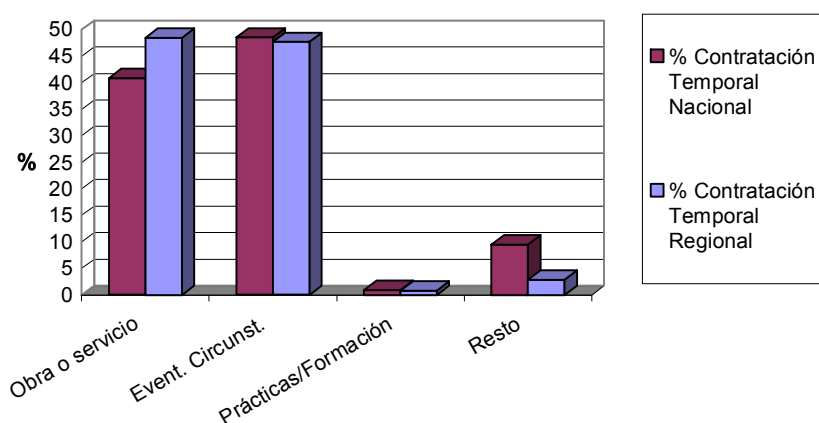

EVOLUCIÓN DE LA CONTRATACIÓN INDEFINIDA EN VARIOS AÑOS

	Abril 2003	Abril 2004	Abril 2005	Abril 2006	Abril 2007
Contratos Indefinidos	3554	5049	5428	6067	5730
% sobre Total de Contr.	9,97	10,60	10,70	11,21	9,29

Evolución interanual del porcentaje de contratación indefinida en los últimos cinco años

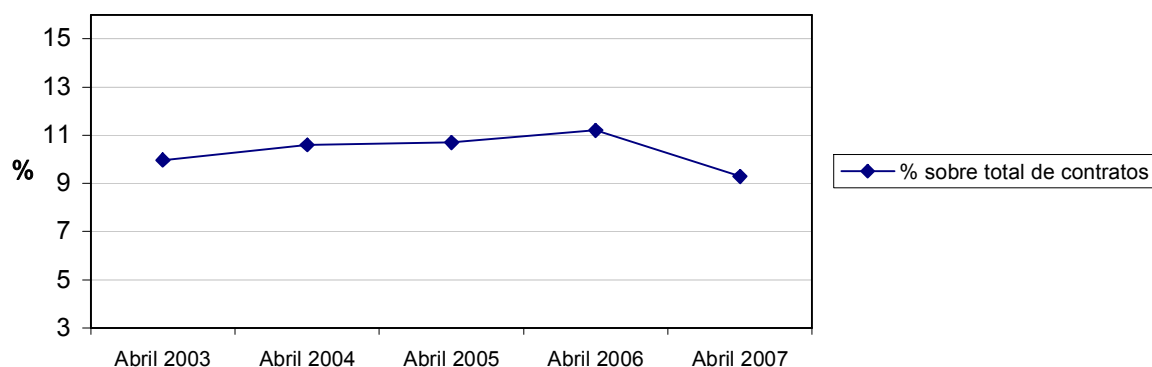

DISTRIBUCIÓN DE LA CONTRATACIÓN POR GRUPO DE OCUPACIÓN

Ocupación	Total		Hombres		Mujeres	
	Contratos	% s/total	Contratos	% s/total	Contratos	% s/total
Directivos	122	0,20	86	0,22	36	0,16
Técnicos y prof. científ.	1376	2,23	674	1,75	702	3,03
Técnicos de apoyo	2368	3,84	1234	3,21	1134	4,89
Administrativos	3002	4,87	786	2,04	2216	9,55
Trab. serv. y comer.	10902	17,68	3902	10,14	7000	30,18
Trab. cualif. agr. pesca	1965	3,19	1208	3,14	757	3,26
Trab. cualif. ind. manuf.	10109	16,39	8297	21,57	1812	7,81
Operadores de maquinaria	3333	5,40	2885	7,50	448	1,93
Trab. no cualificados	28489	46,20	19400	50,42	9089	39,18
Fuerzas Armadas	4	0,01	2	0,01	2	0,01
Total	61670	100	38474	100	23196	100

Contratos por grupo de ocupación

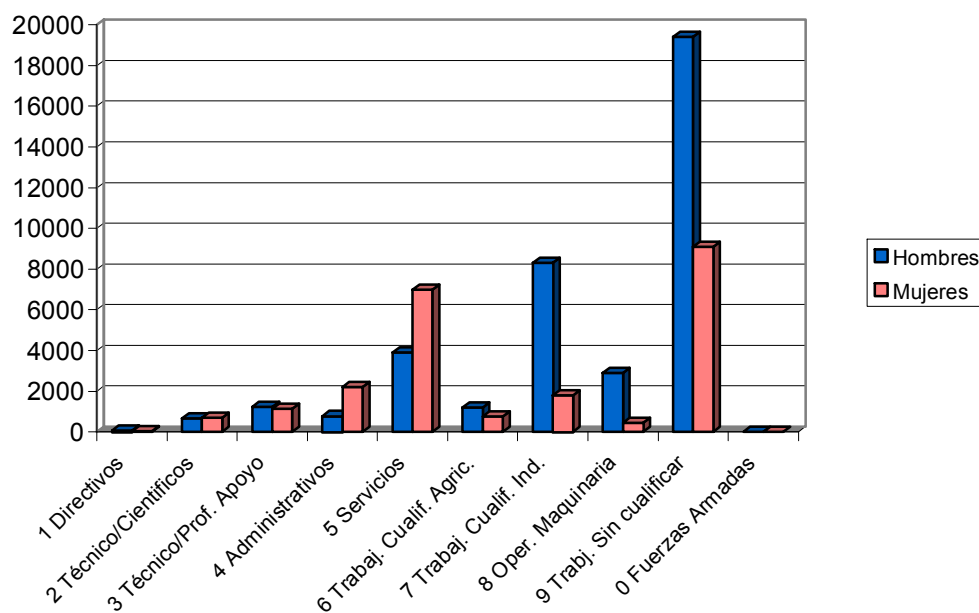

LAS DIEZ OCUPACIONES MÁS CONTRATADAS

Ocupación	Total	
	Contratos	%*
Peones agrícolas	16942	27,47
Camareros	5040	8,17
Albañiles y mamposteros	3667	5,95
Peones de industrias manufactureras	3115	5,05
Dependientes	2846	4,61
Personal de limpieza de oficinas	2166	3,51
Peones de la construcción	1901	3,08
Trabaj. conserv. de frutas y verduras	1685	2,73
Peones del transporte	1474	2,39
Trabaj. cualif. exc. huertas, viv. y jard.	1379	2,24
Total		65,21

* Sobre el total de contratos

Hombres

Ocupación	Total	
	Contratos	%*
Peones agrícolas	12305	31,98
Albañiles y mamposteros	3624	9,42
Camareros	2461	6,40
Peones de la construcción de edificios	1873	4,87
Peones de industrias manufactureras	1520	3,95
Conductores de camiones	1309	3,40
Peones del transporte	1155	3,00
Peones agropecuarios	951	2,47
Trabaj. cualif. exc. huertas, viv. y jard.	897	2,33
Trabajadores en hormigón armado	584	1,52
Total		69,34

* Sobre el total de contratos para hombres

Mujeres

Ocupación	Total	
	Contratos	%*
Peones agrícolas	4637	19,99
Camareros	2579	11,12
Dependientes	2271	9,79
Personal de limpieza de oficinas	1840	7,93
Peones de industrias manufactureras	1595	6,88
Trabaj. conserv. de frutas y verduras	1337	5,76
Guías y azafatas de tierra	625	2,69
Cocineros	605	2,61
Trabaj. cualif. exc. huertas, viv. y jard.	482	2,08
Auxiliares administrativos	478	2,06
Total		70,91

* Sobre el total de contratos para mujeres

EVOLUCIÓN INTERMENSUAL DE LA CONTRATACIÓN POR SEXO

Sexo	Marzo 2007	Abril 2007	
	Contratos	Contratos	Variación*
Hombre	39979	38474	-3,76
Mujer	23264	23196	-0,29
Total	63243	61670	-2,49

Evolución intermensual de la contratación por sexo

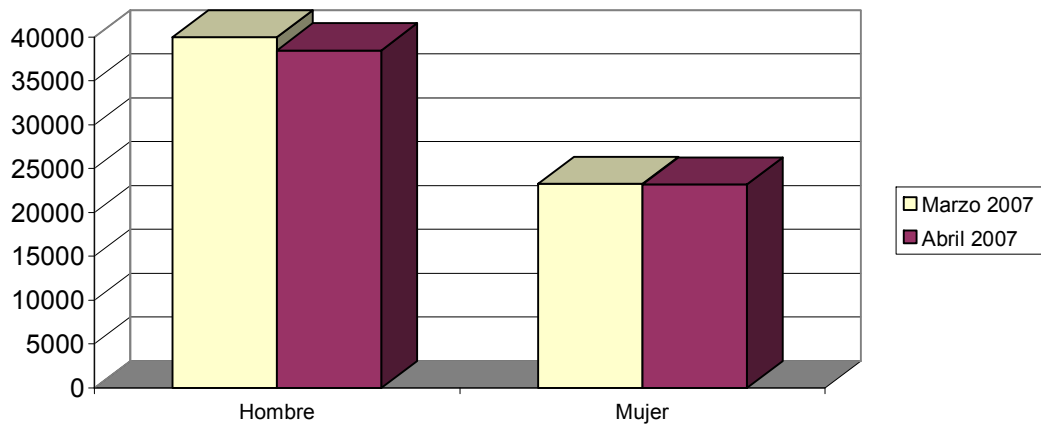

EVOLUCIÓN INTERANUAL DE LA CONTRATACIÓN POR SEXO

Sexo	Abril 2006		Abril 2007	
	Contratos	Contratos	Variación*	
Hombre	34937	38474	10,12	
Mujer	20354	23196	13,96	
Total	55291	61670	11,54	

Evolución interanual de la contratación por sexo

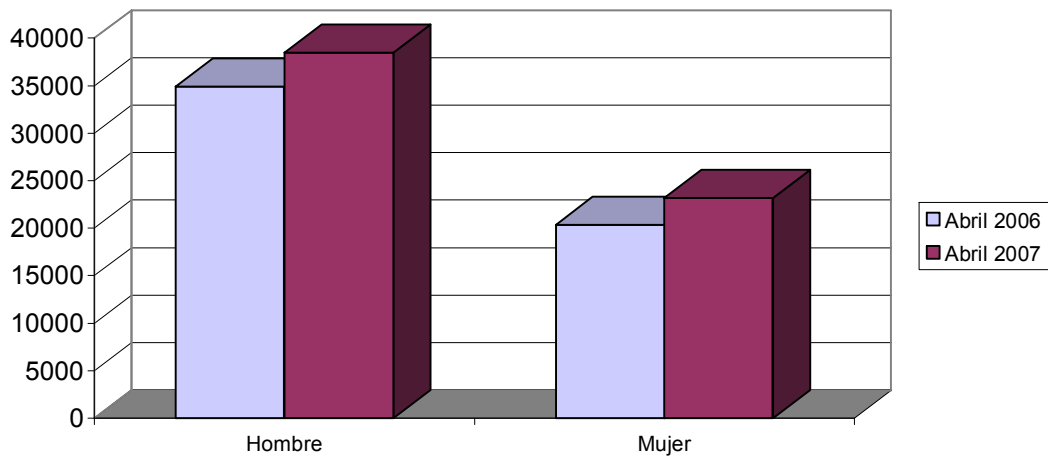

EVOLUCIÓN INTERMENSUAL DE LA CONTRATACIÓN POR SECTOR ECONÓMICO

Sector	Marzo 2007		Abril 2007	
	Contratos	Contratos	Variación*	
Agricultura	9938	11042	11,11	
Industria	4443	5014	12,85	
Construcción	11187	9211	-17,66	
Servicios	37675	36403	-3,38	
Total	63243	61670	-2,49	

* Variación relativa del mes actual respecto al mes anterior

Evolución intermensual de la contratación por sector económico

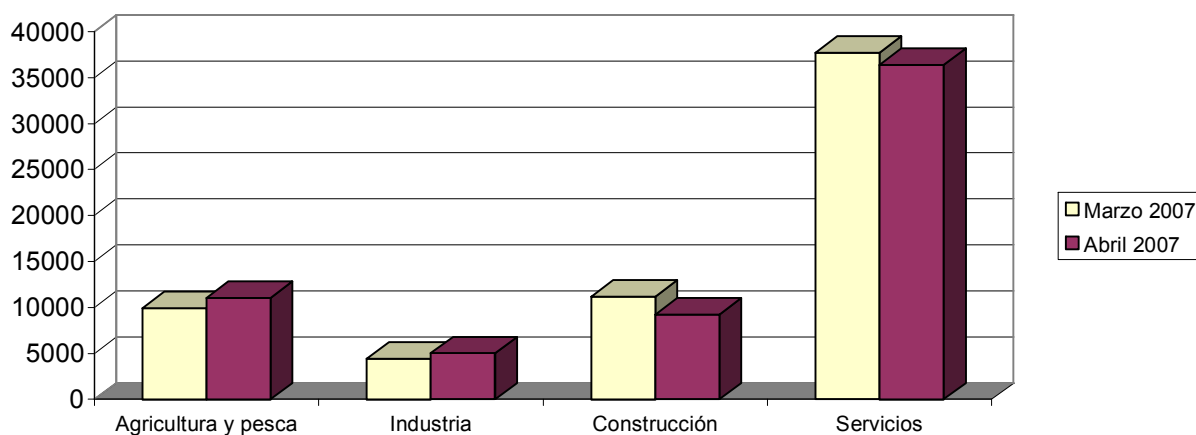

EVOLUCIÓN INTERANUAL DE LA CONTRATACIÓN POR SECTOR ECONÓMICO

Sector	Abril 2006		Abril 2007	
	Contratos	Contratos	Variación*	
Agricultura	12271	11042	-10,02	
Industria	4937	5014	1,56	
Construcción	9347	9211	-1,46	
Servicios	28736	36403	26,68	
Total	55291	61670	11,54	

* Variación relativa del mes actual respecto al mismo mes del año anterior

Evolución interanual de la contratación por sector económico

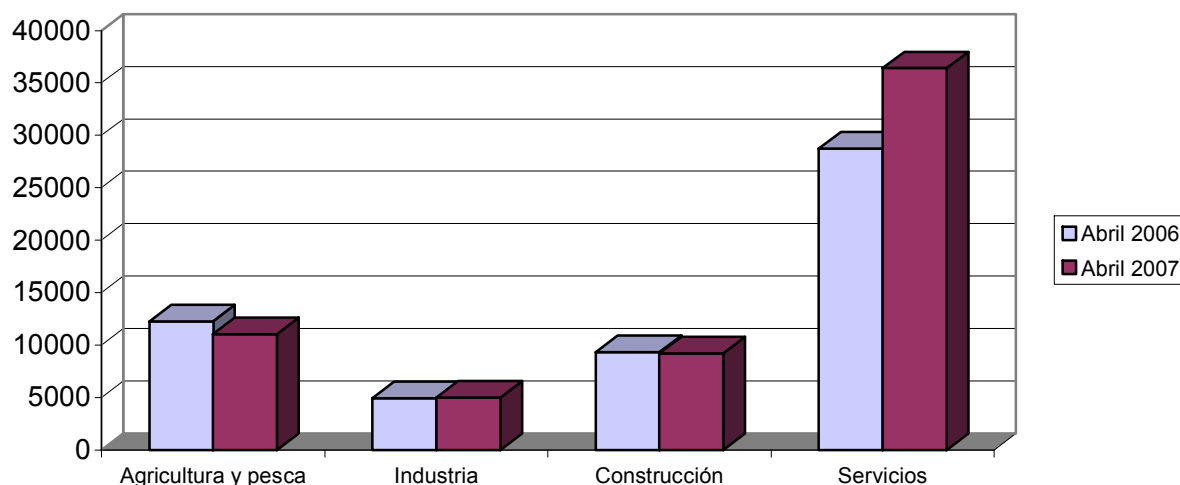

EVOLUCIÓN INTERMENSUAL DE LA CONTRATACIÓN INDEFINIDA

Modalidad indefinida	Marzo 2007		Abril 2007	
	Contratos	Contratos	Contratos	Variación*
Ordinarios	3076	2690	-12,55	
Fomento Empleo	677	638	-5,76	
Minusválidos indefinidos	98	71	-27,55	
Conversiones	2538	2331	-8,16	
Total Indefinidos	6389	5730	-10,31	

* Variación relativa del mes actual respecto al mes anterior

Evolución intermensual de la contratación indefinida

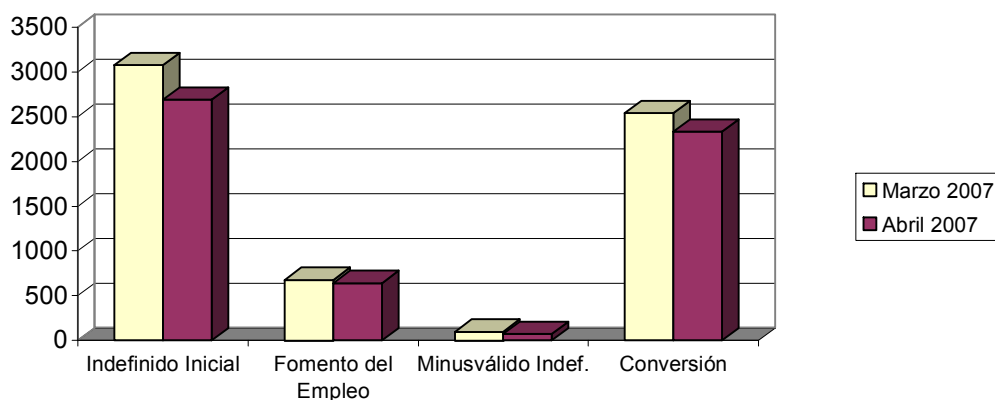

EVOLUCIÓN INTERANUAL DE LA CONTRATACIÓN INDEFINIDA

Modalidad indefinida	Abril 2006		Abril 2007	
	Contratos	Contratos	Variación*	
Ordinarios	2122	2690	26,77	
Fomento Empleo	842	638	-24,23	
Minusválidos indefinidos	68	71	4,41	
Conversiones	3035	2331	-23,20	
Total Indefinidos	6067	5730	-5,55	

* Variación relativa del mes actual respecto al mismo mes del año anterior

Evolución interanual de la contratación indefinida

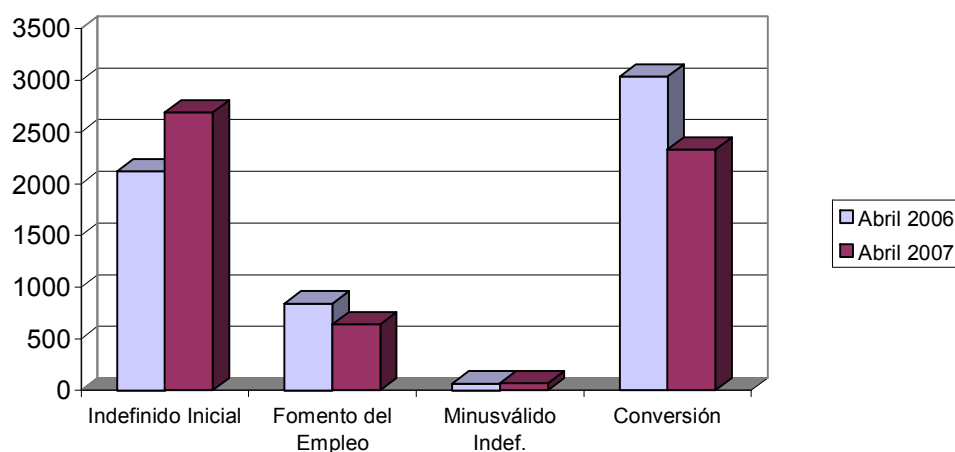

EVOLUCIÓN INTERMENSUAL DE LA CONTRATACIÓN TEMPORAL

Modalidad temporales	Marzo 2007		Abril 2007	
	Contratos	Contratos	Variación*	
Obra y servicio	30019	27158	-9,53	
Eventual	23670	26689	12,75	
Prácticas / Formación	528	463	-12,31	
Resto	2637	1630	-38,19	
Total Temporales	56854	55940	-1,61	

* Variación relativa del mes actual respecto al mes anterior

Evolución intermensual de la contratación temporal

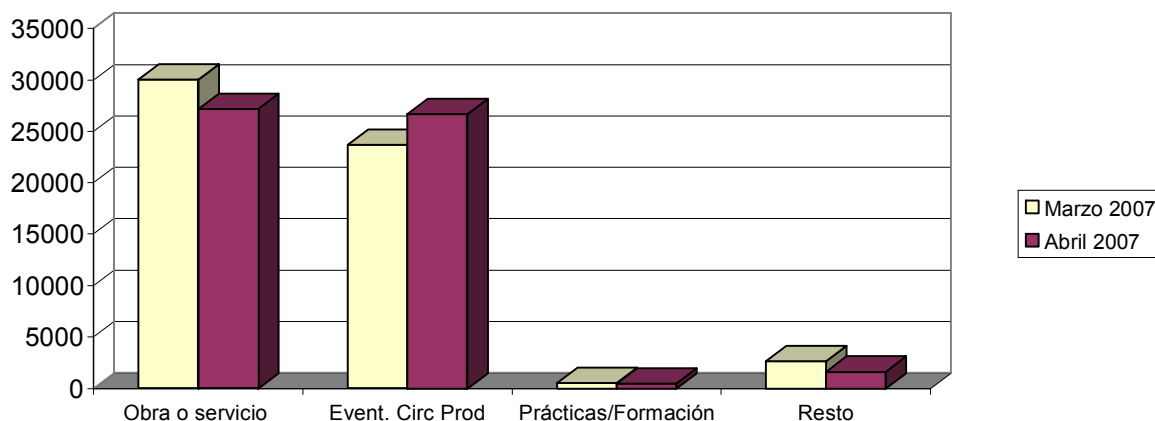

EVOLUCIÓN INTERANUAL DE LA CONTRATACIÓN TEMPORAL

Modalidad temporales	Abril 2006		Abril 2007	
	Contratos	Contratos	Variación*	
Obra y servicio	25403	27158	6,91	
Eventual	21964	26689	21,51	
Prácticas / Formación	563	463	-17,76	
Resto	1294	1630	25,97	
Total Temporales	49224	55940	13,64	

* Variación relativa del mes actual respecto al mismo mes del año anterior

Evolución interanual de la contratación temporal

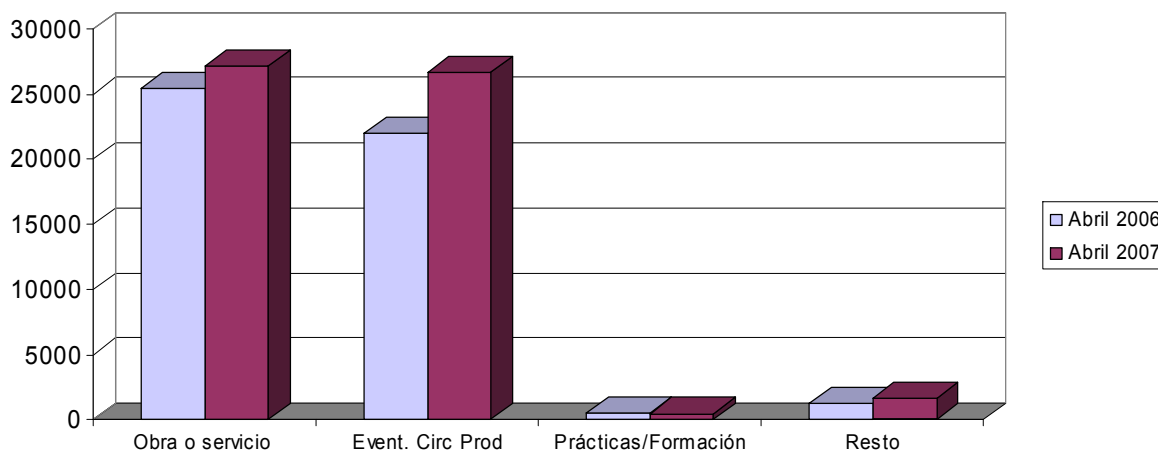

EVOLUCIÓN INTERMENSUAL DE LA CONTRATACIÓN POR GRUPO DE OCUPACIÓN

Ocupación	Marzo 2007	Abril 2007	Variación*
	Contratos	Contratos	
Directivos	130	122	-6,15
Técnicos y prof. científ.	2453	1376	-43,91
Técnicos de apoyo	2737	2368	-13,48
Administrativos	3599	3002	-16,59
Trab. serv. y comer.	10508	10902	3,75
Trab. cualif. agr. pesca	1565	1965	25,56
Trab. cualif. ind. manuf.	11044	10109	-8,47
Operadores de maquinaria	4522	3333	-26,29
Trab. no cualificados	26684	28489	6,76
Fuerzas Armadas	1	4	300,00
Total	63243	61670	-2,49

* Variación relativa del mes actual respecto al mes anterior

Evolución intermensual de la contratación por grupo de ocupación

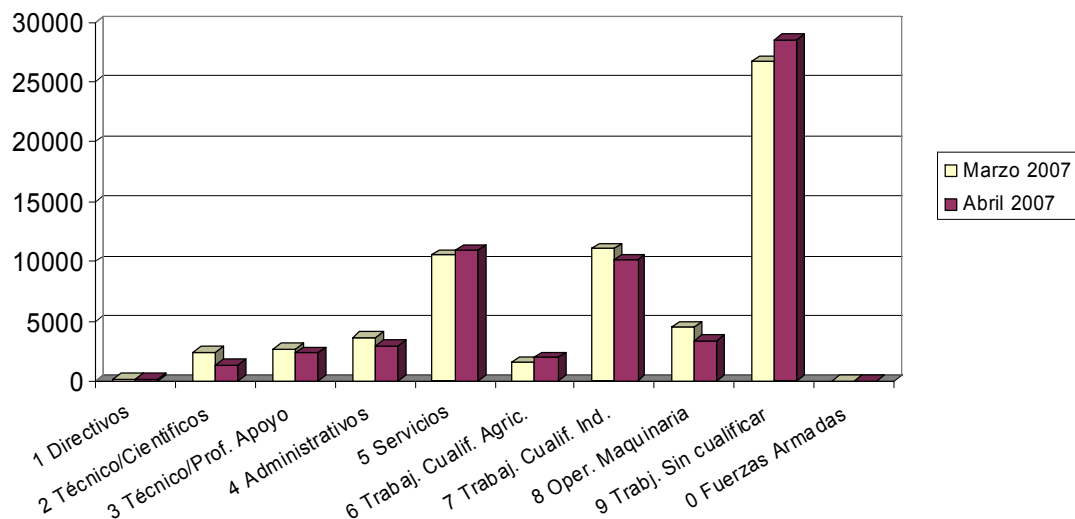

EVOLUCIÓN INTERANUAL DE LA CONTRATACIÓN POR GRUPO DE OCUPACIÓN

Ocupación	Abril 2006		Abril 2007	
	Contratos	Contratos	Variación*	
Directivos	121	122	0,83	
Técnicos y prof. científ.	1419	1376	-3,03	
Técnicos de apoyo	2084	2368	13,63	
Administrativos	2655	3002	13,07	
Trab. serv. y comer.	8782	10902	24,14	
Trab. cualif. agr. pesca	2269	1965	-13,40	
Trab. cualif. ind. manuf.	9679	10109	4,44	
Operadores de maquinaria	2741	3333	21,60	
Trab. no cualificados	25538	28489	11,56	
Fuerzas Armadas	3	4	33,33	
Total	55291	61670	11,54	

* Variación relativa del mes actual respecto al mismo mes del año anterior

Evolución interanual de la contratación por grupo de ocupación

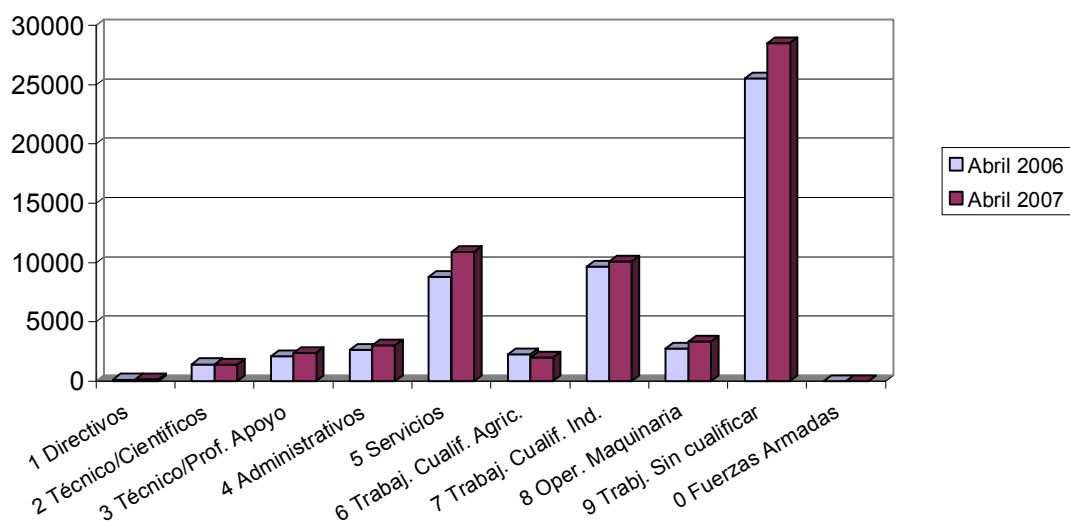

Afiliación

NÚMERO DE AFILIADOS A LA SEGURIDAD SOCIAL POR RÉGIMEN

Regímenes	Total		Hombre		Mujer		No Consta	
	Afiliados	% s/total	Afiliados	% s/total	Afiliados	% s/total	Afiliados	% s/total
General	419759	71,13	251865	69,87	167892	73,11	2	100,00
Especial Autónomos	97256	16,48	67777	18,80	29479	12,84	0	0,00
Total Especial Agrario	64051	10,85	39499	10,96	24552	10,69	0	0,00
Especial del Mar	1188	0,20	1112	0,31	76	0,03	0	0,00
Especial de Min. Carbón	0	0,00	0	0,00	0	0,00	0	0,00
Especial Empl. Hogar	7890	1,34	243	0,07	7647	3,33	0	0,00
Total	590144	100	360496	100	229646	100	2	100

Afiliación por regímenes

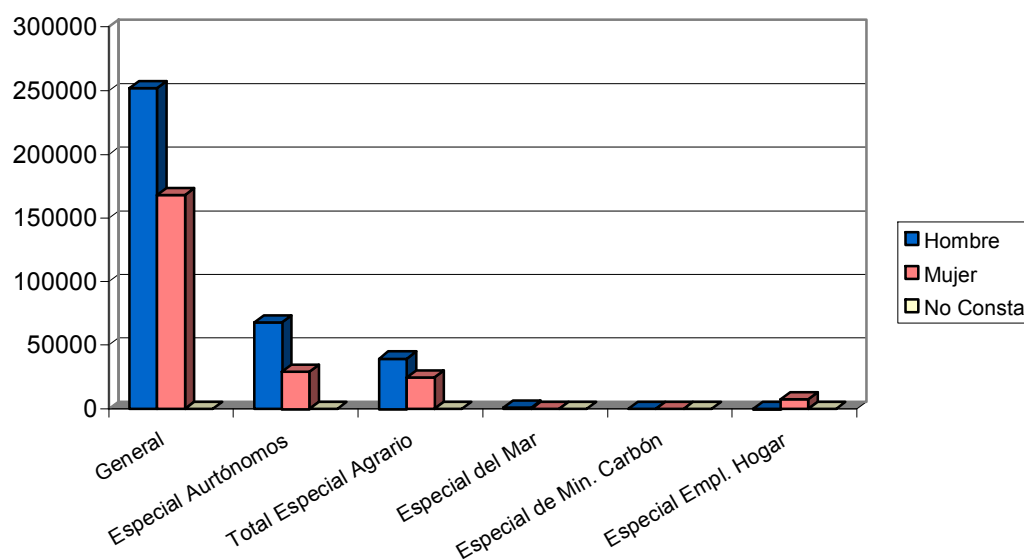

EVOLUCIÓN INTERANUAL DE LA AFILIACIÓN POR RÉGIMEN

Régimen	Abril 2006		Abril 2007	
	Afiliados	Afiliados	Afiliados	Variación*
General	399652	419759	419759	5,03
Especial Autónomos	92661	97256	97256	4,96
Total Especial Agrario	70746	64051	64051	-9,46
Especial del Mar	1228	1188	1188	-3,26
Especial de Min. Carbón	0	0	0	
Especial Empl. Hogar	9986	7890	7890	-20,99
Total	574273	590144	590144	2,76

* Variación relativa del mes actual respecto al mismo mes del año anterior

Evolución anual de la afiliación por regímenes

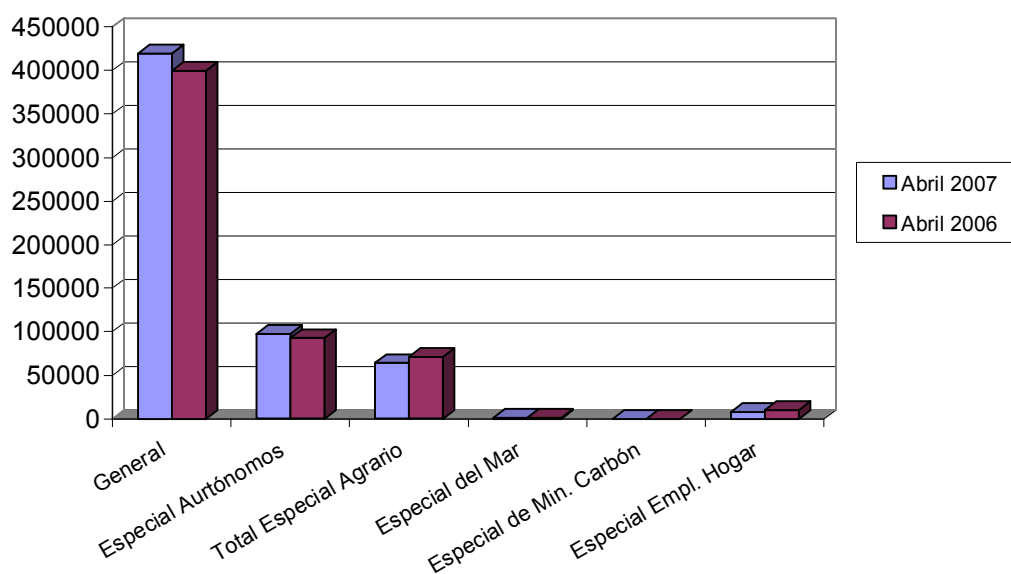

NÚMERO DE AFILIADOS COMUNITARIOS POR PAÍS DE ORIGEN

Unión Europea	Régimen						Total	% total UE
	General	Autónomo	Agrario	Mar	Hogar	Total		
Alemania	545	205	9	1	2	762	5,92	
Austria	16	7	0	0	0	23	0,18	
Bélgica	113	58	6	0	1	178	1,38	
Bulgaria	1275	43	227	0	107	1652	12,84	
Chipre	1	1	0	0	0	2	0,02	
Dinamarca	17	8	3	0	0	28	0,22	
Eslovaquia	89	0	2	0	0	91	0,71	
Eslovenia	12	1	2	0	0	15	0,12	
Estonia	15	1	1	0	0	17	0,13	
Finlandia	12	7	1	0	0	20	0,16	
Francia	723	245	38	2	1	1009	7,84	
Grecia	38	3	5	0	0	46	0,36	
Hungría	63	10	4	0	0	77	0,60	
Irlanda	49	32	0	0	0	81	0,63	
Italia	678	195	12	2	1	888	6,90	
Letonia	40	5	11	0	2	58	0,45	
Lituania	551	28	169	0	23	771	5,99	
Luxemburgo	0	0	0	0	0	0	0,00	
Malta	2	2	9	0	0	13	0,10	
Países Bajos	131	76	2	1	1	211	1,64	
Polonia	730	27	386	0	8	1151	8,94	
Portugal	1249	72	97	0	5	1423	11,06	

Reino Unido	1125	897	34	1	3	2060	16,00
República Checa	79	14	8	0	0	101	0,78
Rumanía	1574	132	226	2	171	2105	16,35
Suecia	64	25	0	0	0	89	0,69
Total Unión Europea	9191	2094	1252	9	325	12871	100
Total Países	54088	4570	37253	129	4313	100353	

NÚMERO DE AFILIADOS NO COMUNITARIOS POR PAÍS DE ORIGEN

Países no Unión Europea	Régimen						Total	% no UE
	General	Autónomo	Agrario	Mar	Hogar			
Marruecos	11297	645	21085		78	213	33318	38,09
Ecuador	18465	606	11383		7	1852	32313	36,94
Colombia	2815	127	216		0	397	3555	4,06
Bolivia	2025	42	980		0	472	3519	4,02
Ucrania	2425	64	175		0	642	3306	3,78
Argelia	742	33	711		0	11	1497	1,71
China	751	416	3		0	36	1206	1,38
Argentina	752	97	18		0	39	906	1,04
Nigeria	538	25	117		1	19	700	0,80
Senegal	561	47	77		9	5	699	0,80
Resto Países	4526	374	1236		25	302	6463	7,39
Total no Unión Europea	44897	2476	36001		120	3988	87482	100
Total Países	54088	4570	37253		129	4313	100353	