

# **CIFRAS DE EMPLEO**

## 2006

**Junio**

---



19 de julio de 2006

Comunidad Autónoma de la Región de Murcia  
Servicio Regional de Empleo y Formación  
Observatorio Ocupacional

Fuente de datos: SPEE, SEF, Tesorería de la Seguridad Social y elaboración propia

## INDICE

<b>Paro .....</b>	<b>5</b>
Paro por edad y sexo.....	5
Paro por sector económico de origen y sexo.....	6
Paro por grupo de ocupación demandada y sexo.....	6
Paro por nivel académico y sexo.....	7
Paro por municipios y sexo.....	8
Evolución intermensual del paro por sexo.....	9
Evolución interanual del paro por sexo.....	10
Evolución intermensual del paro por edad.....	10
Evolución interanual del paro por edad.....	11
Evolución intermensual del paro por sector económico.....	12
Evolución interanual del paro por sector económico.....	13
Tasa de paro comparativa por sexo.....	13
Tasa de paro comparativa por edad.....	14
Evolución interanual comparativa de la tasa de paro por sexo.....	15
<b>Demandas .....</b>	<b>16</b>
Demandantes por sector económico y sexo.....	16
Demandantes por grupo de ocupación y sexo.....	16
Las diez ocupaciones más demandadas.....	17
<b>Ofertas .....</b>	<b>19</b>
Puestos ofertados por sector económico.....	19
Puestos ofertados por grupo de ocupación.....	19
Las diez ocupaciones más ofertadas.....	20
Evolución intermensual de los puestos ofertados por sector económico.....	21
Evolución interanual de los puestos ofertados por sector económico.....	21
Evolución intermensual de los puestos ofertados por grupo de ocupación.....	22
Evolución interanual de los puestos ofertados por grupo de ocupación.....	23
<b>Contratos .....</b>	<b>24</b>
Distribución de contratos por sector económico.....	24
Distribución de contratos por modalidad y sexo.....	25
Distribución de contratos indefinidos por sexo.....	26
Distribución de contratos temporales por sexo.....	27
Distribución comparativa de la contratación por modalidad.....	27
Distribución comparativa de la contratación indefinida.....	28
Distribución comparativa de contratos temporales.....	29
Evolución de la contratación indefinida en varios años.....	29
Distribución de la contratación por grupo de ocupación.....	30
Las diez ocupaciones más contratadas.....	31
Evolución intermensual de la contratación por sexo.....	32
Evolución interanual de la contratación por sexo.....	33
Evolución intermensual de la contratación por sector económico.....	34
Evolución interanual de la contratación por sector económico.....	34
Evolución intermensual de la contratación indefinida.....	35
Evolución interanual de la contratación indefinida.....	36
Evolución intermensual de la contratación temporal.....	36
Evolución interanual de la contratación temporal.....	37
Evolución intermensual de la contratación por grupo de ocupación.....	38
Evolución interanual de la contratación por grupo de ocupación.....	39

---

<b>Afiliación .....</b>	<b>40</b>
Número de afiliados a la seguridad social por régimen.....	40
Número de afiliados comunitarios por país de origen .....	41
Número de afiliados no comunitarios por país de origen .....	42

## **CONCEPTOS BÁSICOS**

### **Paro registrado**

Se presentan las cifras de demandantes parados con domicilio en la Región de Murcia, inscritos en las Oficinas de Empleo de la Región el último día del mes.

Por sector económico de origen se entiende aquel al que pertenecía el último empleo del demandante.

Por ocupación demandada se entiende la que solicita el demandante de empleo al registrarse.

La tasa de paro registrado se calcula como el número de parados registrados, entre la población activa del trimestre anterior.

### **Demandas de empleo**

Número total de demandantes pendientes de colocación con domicilio en la Región, lo que incluye tanto demandantes parados como no parados inscritos, en las Oficinas de Empleo el último día del mes.

### **Ofertas de empleo**

Se muestra el número total de puestos de trabajo ofertados a lo largo del mes en cualquier Oficina de Empleo del país cuyo destino de trabajo es la Región de Murcia.

El sector económico indica la pertenencia de la empresa que realiza la oferta y el grupo de ocupación el grupo al que pertenece la ocupación ofertada.

### **Contratación laboral**

Los datos publicados sobre contratos se refieren al número de contratos iniciales y convertidos generados a lo largo del mes, cuyo centro de destino de trabajo está en la Región de Murcia y que han sido notificados a las Oficinas de Empleo.

Las tablas de contratación por sector económico y por grupo de ocupación muestran el número de contratos realizados según el destino del empleo.

### **Afiliación a la Seguridad Social**

En el apartado de afiliación a la Seguridad Social se recoge información aportada por la Tesorería de la Seguridad Social sobre el número total de afiliados cotizantes el último día del mes.

# JUNIO 2006

## CIFRAS BÁSICAS

### Paro

#### PARO POR EDAD Y SEXO

Edad	Total		Hombres		Mujeres	
	Parados	% s/total	Parados	% s/total	Parados	% s/total
De 16 a 19 años	1605	3,83	795	4,80	810	3,19
De 20 a 24 años	3514	8,37	1585	9,58	1929	7,59
De 25 a 29 años	6237	14,86	2389	14,44	3848	15,14
De 30 a 34 años	6826	16,27	2277	13,76	4549	17,90
De 35 a 39 años	6179	14,73	2066	12,49	4113	16,19
De 40 a 44 años	4900	11,68	1732	10,47	3168	12,47
De 45 a 49 años	4166	9,93	1463	8,84	2703	10,64
De 50 a 54 años	3168	7,55	1309	7,91	1859	7,32
De 55 a 59 años	2943	7,01	1425	8,61	1518	5,97
Más de 60 años	2421	5,77	1506	9,10	915	3,60
<b>Total</b>	<b>41959</b>	<b>100</b>	<b>16547</b>	<b>100</b>	<b>25412</b>	<b>100</b>

Paro por edad

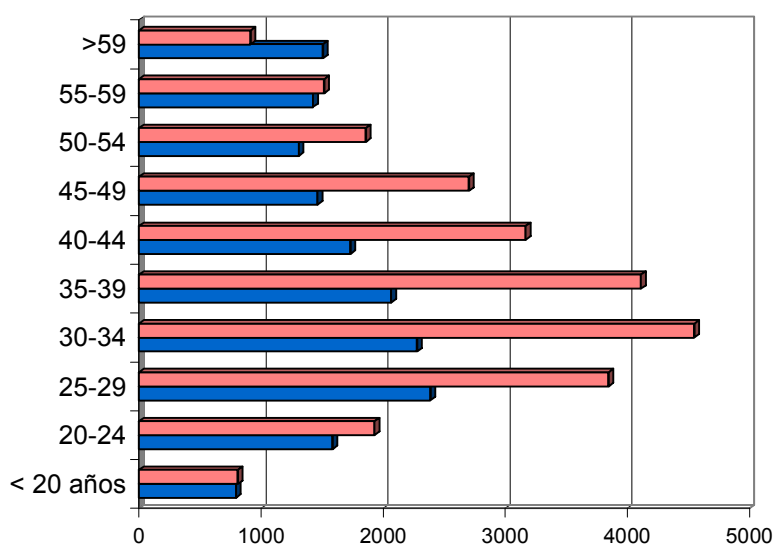

## PARO POR SECTOR ECONÓMICO DE ORIGEN Y SEXO

Sector	Total		Hombres		Mujeres	
	Parados	% s/total	Parados	% s/total	Parados	% s/total
Agricultura	2400	5,72	1043	6,30	1357	5,34
Industria	7533	17,95	2592	15,66	4941	19,44
Construcción	5983	14,26	5084	30,72	899	3,54
Servicios	22997	54,81	6999	42,30	15998	62,95
Parados que buscan 1er empleo	3046	7,26	829	5,01	2217	8,72
<b>Total</b>	<b>41959</b>	<b>100</b>	<b>16547</b>	<b>100</b>	<b>25412</b>	<b>100</b>

### Paro por sector económico demandado

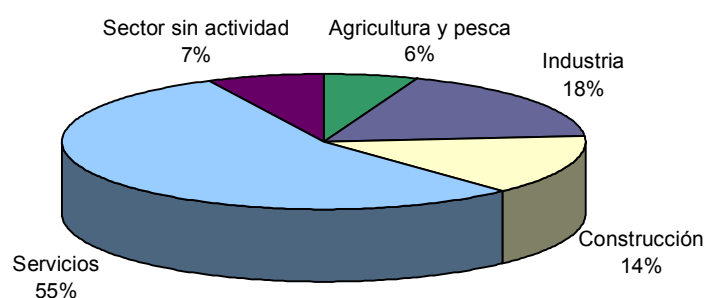

## PARO POR GRUPO DE OCUPACIÓN DEMANDADA Y SEXO

Ocupación	Total		Hombres		Mujeres	
	Parados	% s/total	Parados	% s/total	Parados	% s/total
Directivos	257	0,61	213	1,29	44	0,17
Técnicos y prof. científ.	2197	5,24	580	3,51	1617	6,36
Técnicos de apoyo	2410	5,74	1193	7,21	1217	4,79
Administrativos	5252	12,52	1000	6,04	4252	16,73
Trab. serv. y comer.	8684	20,70	1346	8,13	7338	28,88
Trab. cualif. agr. pesca	1924	4,59	1090	6,59	834	3,28
Trab. cualif. ind. manif.	6177	14,72	4640	28,04	1537	6,05
Operadores de maquinaria	3043	7,25	1768	10,68	1275	5,02
Trab. no cualificados	11956	28,49	4669	28,22	7287	28,68
Fuerzas Armadas	59	0,14	48	0,29	11	0,04
<b>Total</b>	<b>41959</b>	<b>100</b>	<b>16547</b>	<b>100</b>	<b>25412</b>	<b>100</b>

### Paro por grupo de ocupación demandada

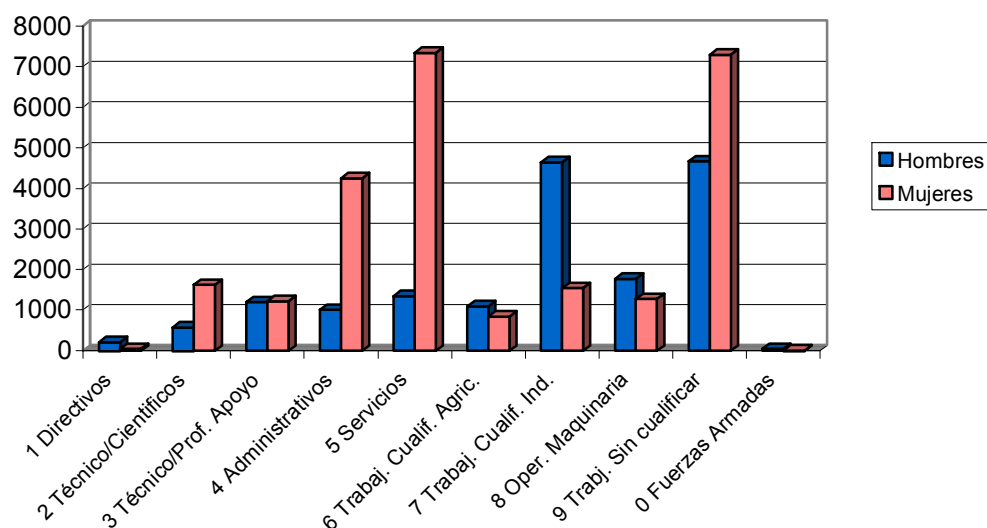

### PARO POR NIVEL ACADÉMICO Y SEXO

Nivel	Total		Hombres		Mujeres	
	Parados	% s/total	Parados	% s/total	Parados	% s/total
Sin estudios	677	1,61	376	2,27	301	1,18
Primarios s/cert.	6304	15,02	3294	19,91	3010	11,84
Cert. Escolaridad	16910	40,30	7808	47,19	9102	35,82
E. G. B.	9163	21,84	2946	17,80	6217	24,46
B. U. P.	1936	4,61	658	3,98	1278	5,03
Form. Profesional	4271	10,18	830	5,02	3441	13,54
Tit. Grad. Medio	1241	2,96	245	1,48	996	3,92
Tit. Grad. Superior	1457	3,47	390	2,36	1067	4,20
<b>Total</b>	<b>41959</b>	<b>100</b>	<b>16547</b>	<b>100</b>	<b>25412</b>	<b>100</b>

### Paro por nivel de estudios

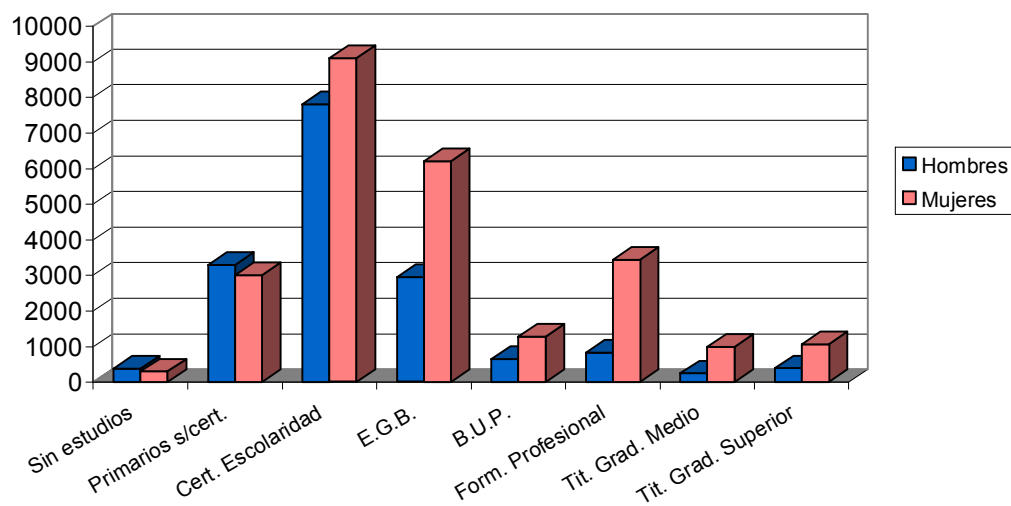

### PARO POR MUNICIPIOS Y SEXO

Municipio	Total		Hombres		Mujeres	
	Parados	% s/total	Parados	% s/total	Parados	% s/total
Abanilla	158	0,38	72	0,44	86	0,34
Abarán	352	0,84	178	1,08	174	0,68
Águilas	1072	2,55	474	2,86	598	2,35
Albudeite	111	0,26	53	0,32	58	0,23
Alcantarilla	1552	3,70	595	3,60	957	3,77
Alcázares (Los)	324	0,77	139	0,84	185	0,73
Aledo	32	0,08	18	0,11	14	0,06
Alguazas	311	0,74	119	0,72	192	0,76
Alhama de Murcia	719	1,71	282	1,70	437	1,72
Archena	738	1,76	275	1,66	463	1,82
Beniel	265	0,63	108	0,65	157	0,62
Blanca	241	0,57	122	0,74	119	0,47
Bullas	470	1,12	138	0,83	332	1,31
Calasparra	366	0,87	147	0,89	219	0,86
Campos del Río	79	0,19	31	0,19	48	0,19
Caravaca de la Cruz	1195	2,85	374	2,26	821	3,23
Cartagena	5900	14,06	2557	15,45	3343	13,16
Cehégín	915	2,18	276	1,67	639	2,51
Ceutí	279	0,66	86	0,52	193	0,76
Cieza	1528	3,64	638	3,86	890	3,50
Fortuna	442	1,05	194	1,17	248	0,98
Fuente-Álamo	204	0,49	99	0,60	105	0,41
Jumilla	669	1,59	225	1,36	444	1,75
Librilla	188	0,45	53	0,32	135	0,53
Lorca	2274	5,42	926	5,60	1348	5,30



Lorquí	181	0,43	53	0,32	128	0,50
Mazarrón	702	1,67	297	1,79	405	1,59
Molina de Segura	1916	4,57	691	4,18	1225	4,82
Moratalla	592	1,41	179	1,08	413	1,63
Mula	653	1,56	253	1,53	400	1,57
Murcia	11737	27,97	4518	27,30	7219	28,41
Ojós	30	0,07	20	0,12	10	0,04
Pliego	175	0,42	72	0,44	103	0,41
Puerto-Lumbreras	274	0,65	115	0,69	159	0,63
Ricote	114	0,27	33	0,20	81	0,32
San Javier	533	1,27	251	1,52	282	1,11
San Pedro del Pinatar	502	1,20	226	1,37	276	1,09
Santomera	363	0,87	133	0,80	230	0,91
Torre-Pacheco	668	1,59	362	2,19	306	1,20
Torres de Cotillas (Las)	685	1,63	233	1,41	452	1,78
Totana	806	1,92	345	2,08	461	1,81
Ulea	52	0,12	29	0,18	23	0,09
Unión (La)	615	1,47	253	1,53	362	1,42
Villanueva del Río Segura	119	0,28	58	0,35	61	0,24
Yecla	858	2,04	247	1,49	611	2,40
<b>Total</b>	<b>41959</b>	<b>100</b>	<b>16547</b>	<b>100</b>	<b>25412</b>	<b>100</b>

## EVOLUCIÓN INTERMENSUAL DEL PARO POR SEXO

Sexo	Mayo 2006		Junio 2006
	Parados	Parados	Variación*
Hombre	16185	16547	2,24
Mujer	25280	25412	0,52
<b>Total</b>	<b>41465</b>	<b>41959</b>	<b>1,19</b>

\* Variación relativa del mes actual respecto al mes anterior

Evolución intermensual del paro por sexo

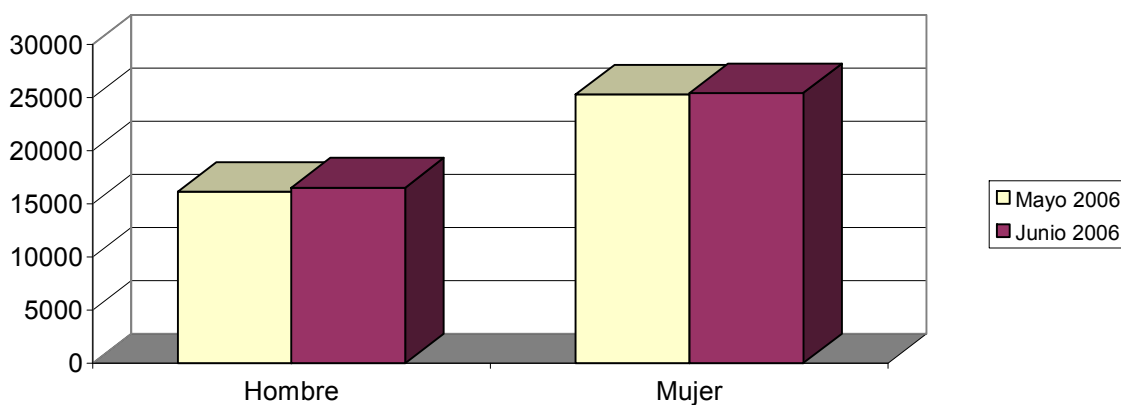

## EVOLUCIÓN INTERANUAL DEL PARO POR SEXO

Sexo	Junio 2005		Junio 2006
	Parados	Parados	Variación*
Hombre	15446	16547	7,13
Mujer	25509	25412	-0,38
<b>Total</b>	<b>40955</b>	<b>41959</b>	<b>2,45</b>

\* Variación relativa del mes actual respecto al mismo mes del año anterior

Evolución interanual del paro por sexo

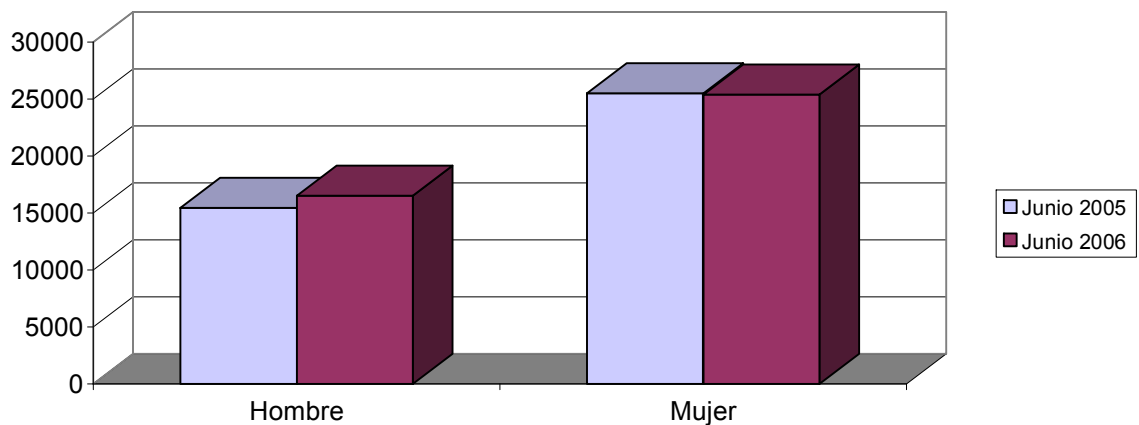

## EVOLUCIÓN INTERMENSUAL DEL PARO POR EDAD

Edad	Junio 2006		Junio 2006
	Parados	Parados	Variación*
De 16 a 19 años	1553	1605	3,35
De 20 a 24 años	3755	3514	-6,42
De 25 a 29 años	6144	6237	1,51
De 30 a 34 años	6688	6826	2,06
De 35 a 39 años	6075	6179	1,71
De 40 a 44 años	4737	4900	3,44
De 45 a 49 años	4069	4166	2,38
De 50 a 54 años	3113	3168	1,77
De 55 a 59 años	2915	2943	0,96
Más de 60 años	2416	2421	0,21
<b>Total</b>	<b>41465</b>	<b>41959</b>	<b>1,19</b>

\* Variación relativa del mes actual respecto al mes anterior

### Evolución intermensual del paro por edad

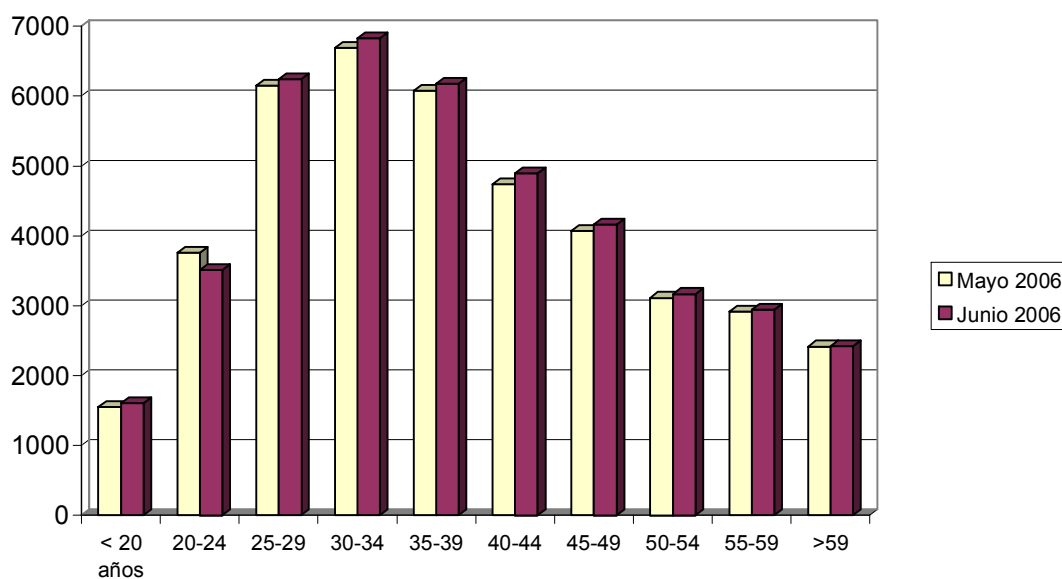

### EVOLUCIÓN INTERANUAL DEL PARO POR EDAD

Edad	Junio 2005		Junio 2006
	Parados	Parados	Variación*
De 16 a 19 años	1496	1605	7,29
De 20 a 24 años	3535	3514	-0,59
De 25 a 29 años	6290	6237	-0,84
De 30 a 34 años	6765	6826	0,90
De 35 a 39 años	5916	6179	4,45
De 40 a 44 años	4861	4900	0,80
De 45 a 49 años	3862	4166	7,87
De 50 a 54 años	3063	3168	3,43
De 55 a 59 años	3018	2943	-2,49
Más de 60 años	2149	2421	12,66
<b>Total</b>	<b>40955</b>	<b>41959</b>	<b>2,45</b>

\* Variación relativa del mes actual respecto al mismo mes del año anterior

### Evolución interanual del paro por edad

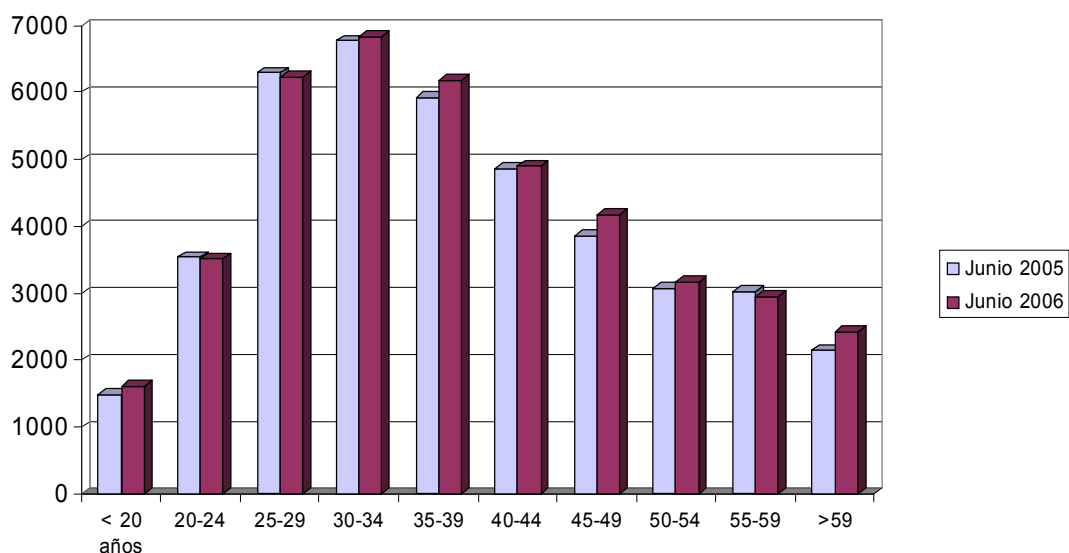

### EVOLUCIÓN INTERMENSUAL DEL PARO POR SECTOR ECONÓMICO

Sector	Junio 2006		Variación*
	Parados	Parados	
Agricultura	2231	2400	7,58
Industria	7503	7533	0,40
Construcción	5697	5983	5,02
Servicios	22932	22997	0,28
Parados que buscan 1er empleo	3102	3046	-1,81
<b>Total</b>	<b>41465</b>	<b>41959</b>	<b>1,19</b>

\* Variación relativa del mes actual respecto al mes anterior

### Evolución intermensual del paro por sector económico

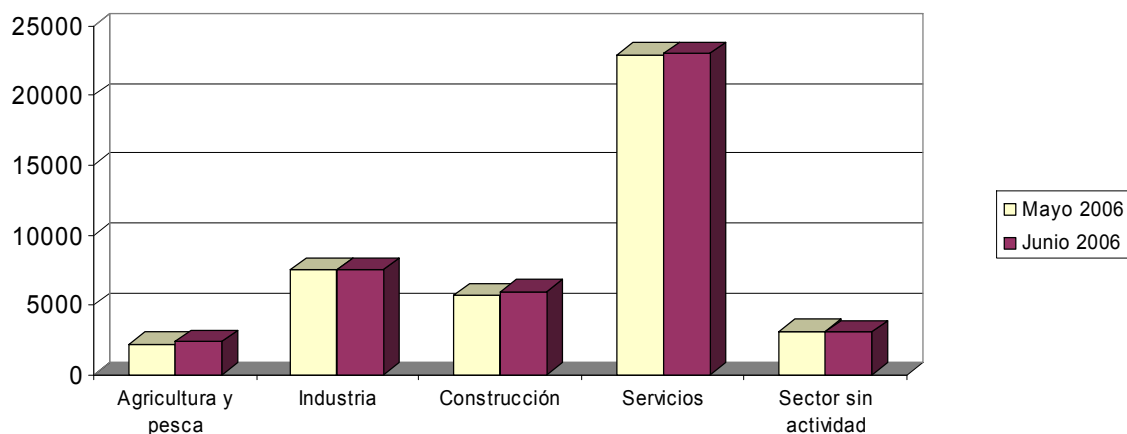

## EVOLUCIÓN INTERANUAL DEL PARO POR SECTOR ECONÓMICO

Sector	Junio 2005		Junio 2006
	Parados	Parados	Variación*
Agricultura	2097	2400	14,45
Industria	7947	7533	-5,21
Construcción	4987	5983	19,97
Servicios	22481	22997	2,30
Parados que buscan 1er empleo	3443	3046	-11,53
<b>Total</b>	<b>40955</b>	<b>41959</b>	<b>2,45</b>

\* Variación relativa del mes actual respecto al mismo mes del año anterior

### Evolución interanual del paro por sector económico

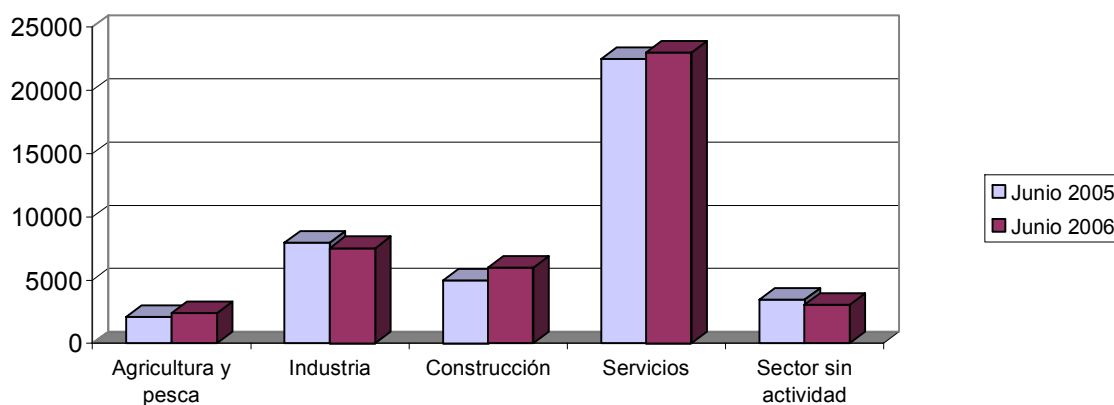

## TASA DE PARO COMPARATIVA POR SEXO

Sexo	España		Murcia
	Tasa	Tasa	Variación*
Hombre	5,95	4,24	-1,70
Mujer	13,70	10,23	-3,47
<b>Total</b>	<b>9,19</b>	<b>6,57</b>	<b>-2,61</b>

\* Variación absoluta de la tasa regional respecto a la nacional

### Tasa de paro registrado por sexo

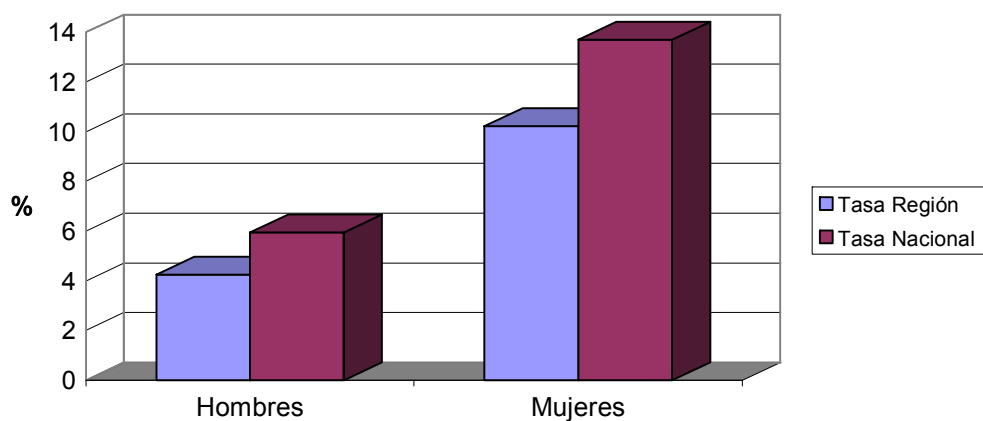

### TASA DE PARO COMPARATIVA POR EDAD

Edad	España		Murcia
	Tasa	Tasa	Variación*
De 16 a 24 años	9,83	6,04	-3,79
Mayores de 25 años	9,10	6,65	-2,45
<b>Total</b>	<b>9,19</b>	<b>6,57</b>	<b>-2,61</b>

\* Variación absoluta de la tasa regional respecto a la nacional

### Tasas de paro registrado por edad

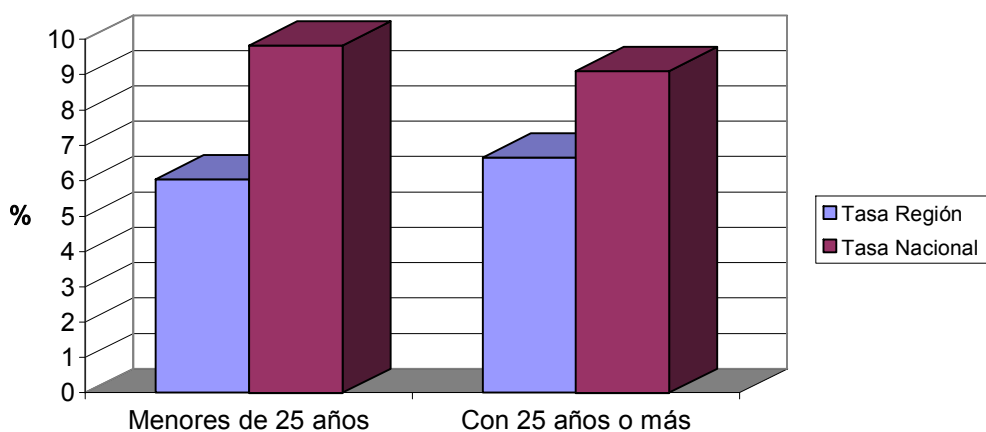

## EVOLUCIÓN INTERANUAL COMPARATIVA DE LA TASA DE PARO POR SEXO

Sexo	España			Murcia		
	Junio 05	Junio 06	Variación* Tasa	Junio 05	Junio 06	Variación*
Hombre	6,27	5,95	-0,32	4,13	4,24	0,11
Mujer	14,33	13,70	-0,63	11,04	10,23	-0,81
<b>Total</b>	<b>9,59</b>	<b>9,19</b>	<b>-0,41</b>	<b>6,77</b>	<b>6,57</b>	<b>-0,20</b>

\* Variación relativa del mes actual respecto al mismo mes del año anterior

**Evolución interanual de las tasas de paro registrado. Hombres.**

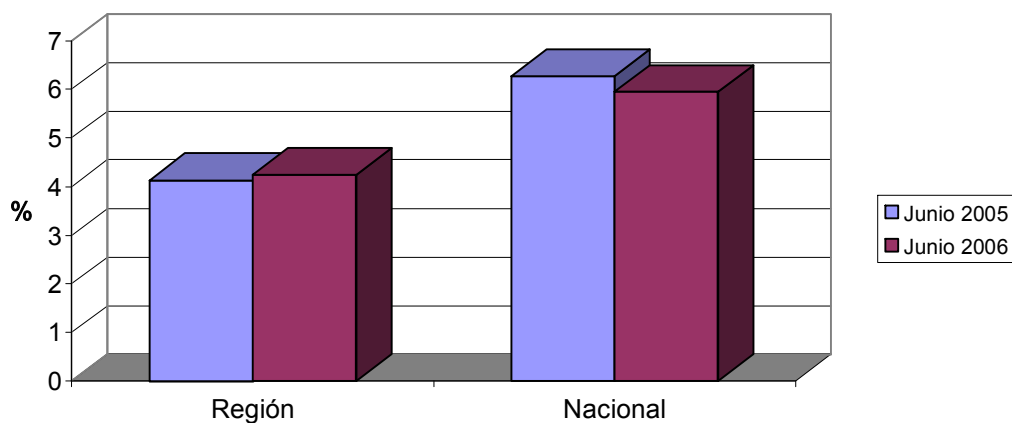

**Evolución interanual de las tasas de paro registrado. Mujeres.**

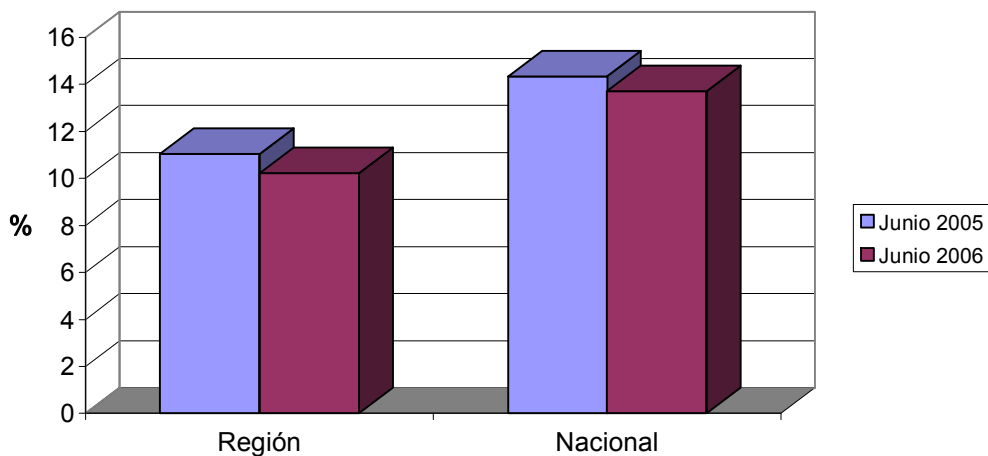

# Demandas

## DEMANDANTES POR SECTOR ECONÓMICO Y SEXO

Sector	Total		Hombres		Mujeres	
	Demandas	% s/total	Demandas	% s/total	Demandas	% s/total
Agricultura	6749	10,95	3742	14,24	3007	8,50
Industria	10177	16,51	3920	14,92	6257	17,68
Construcción	7844	12,72	6721	25,58	1123	3,17
Servicios	32790	53,18	10722	40,81	22068	62,37
Parados que buscan 1er empleo	4097	6,64	1170	4,45	2927	8,27
<b>Total</b>	<b>61657</b>	<b>100</b>	<b>26275</b>	<b>100</b>	<b>35382</b>	<b>100</b>

Demandantes por sector económico de origen

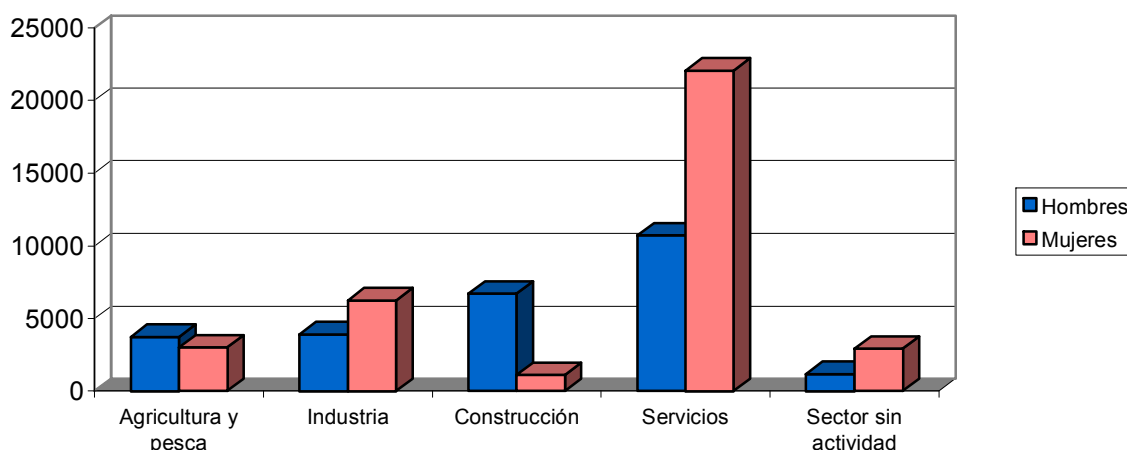

## DEMANDANTES POR GRUPO DE OCUPACIÓN Y SEXO

Ocupación	Total		Hombres		Mujeres	
	Demandas	% s/total	Demandas	% s/total	Demandas	% s/total
Directivos	356	0,58	290	1,10	66	0,19
Técnicos y prof. científ.	3488	5,66	997	3,79	2491	7,04
Técnicos de apoyo	3584	5,81	1833	6,98	1751	4,95
Administrativos	7252	11,76	1582	6,02	5670	16,03
Trab. serv. y comer.	11706	18,99	1925	7,33	9781	27,64
Trab. cualif. agr. pesca	4105	6,66	2244	8,54	1861	5,26
Trab. cualif. ind. manuf.	8538	13,85	6634	25,25	1904	5,38
Operadores de maquinaria	4176	6,77	2619	9,97	1557	4,40
Trab. no cualificados	18379	29,81	8091	30,79	10288	29,08
Fuerzas Armadas	73	0,12	60	0,23	13	0,04
<b>Total</b>	<b>61657</b>	<b>100</b>	<b>26275</b>	<b>100</b>	<b>35382</b>	<b>100</b>



### Demandantes por grupo de ocupación

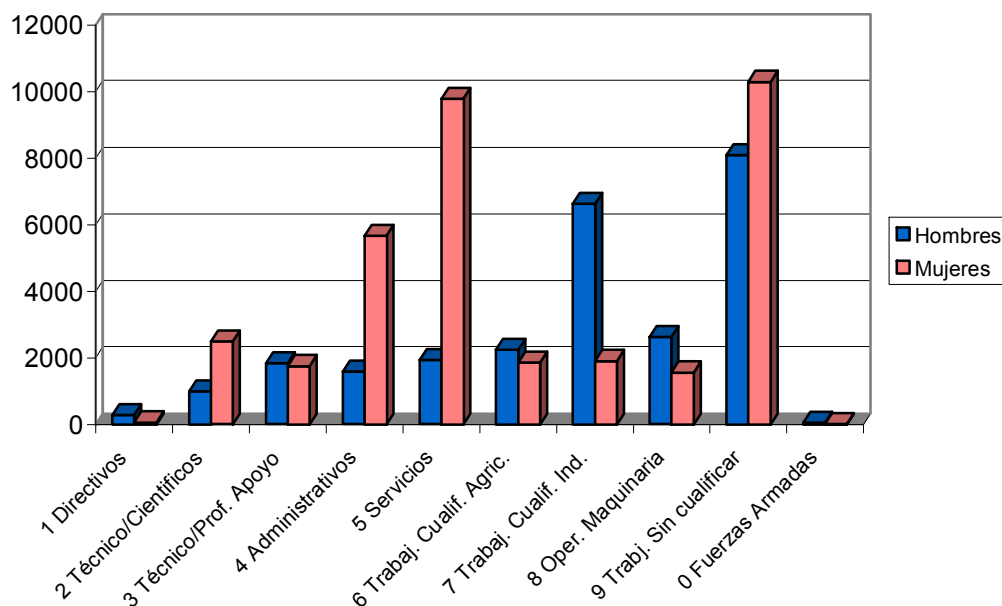

### LAS DIEZ OCUPACIONES MÁS DEMANDADAS

Ocupación	Total	
	Demandas	% s/total*
Dependiente de comercio	10546	6,13
Personal de limpieza o limpiador	10543	6,12
Empleado administrativo	9444	5,49
Peón de la construcción de edificios	5263	3,06
Peón de la industria manufacturera	5080	2,95
Peón de la industria de la alimentación	4426	2,57
Peón agrícola en general	4215	2,45
Trabajador agrícola excepto en huertas	3980	2,31
Albañil	3477	2,02
Cajero de comercio	3380	1,96
<b>Total</b>		<b>35,05</b>

\* Sobre el total de ocupaciones demandadas

## Hombres

Ocupación	Total	
	Demandas	%*
Peón de la construcción de edificios	4942	7,48
Albañil	3216	4,87
Peón agrícola	3102	4,70
Peón de la industria manufacturera	2506	3,79
Trabajador agrícola excepto en huertas	2329	3,53
Mozo de carga y descarga	1876	2,84
Empleado administrativo	1851	2,80
Conductor de furgoneta hasta 3,5 t.	1641	2,48
Jardinero	1464	2,22
Conserje	1289	1,95
<b>Total</b>		<b>36,67</b>

\* Sobre el total de ocupaciones demandadas por hombres

## Mujeres

Ocupación	Total	
	Demandas	%*
Personal de limpieza o limpiador	9715	9,15
Dependiente de comercio	9453	8,91
Empleado administrativo	7593	7,15
Peón de la industria de la alimentación	3617	3,41
Cajero de comercio	3196	3,01
Peón de la industria manufacturera	2574	2,43
Cuidador de guardería infantil	2152	2,03
Auxiliar de clínica	2076	1,96
Asistente domiciliario	1987	1,87
Cocinero	1859	1,75
<b>Total</b>		<b>41,67</b>

\* Sobre el total de ocupaciones demandadas por mujeres

# Ofertas

## PUESTOS OFERTADOS POR SECTOR ECONÓMICO

Sector	Total	
	Ofertas	% s/total
Agricultura	242	13,41
Industria	180	9,97
Construcción	266	14,74
Servicios	1114	61,72
Sector sin actividad	3	0,17
<b>Total</b>	<b>1805</b>	<b>100</b>

Ofertas por sector económico

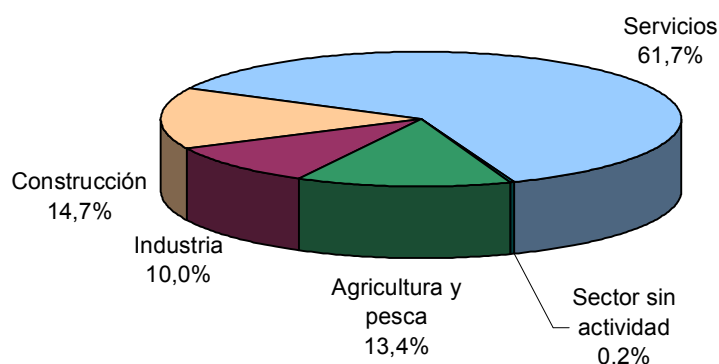

## PUESTOS OFERTADOS POR GRUPO DE OCUPACIÓN

Ocupación	Total	
	Ofertas	% s/total
Directivos	16	0,89
Técnicos y prof. científ.	50	2,77
Técnicos de apoyo	181	10,03
Administrativos	184	10,19
Trab. serv. y comer.	328	18,17
Trab. cualif. agr. pesca	176	9,75
Trab. cualif. ind. manif.	364	20,17
Operadores de maquinaria	146	8,09
Trab. no cualificados	360	19,94
Fuerzas Armadas	0	0,00
<b>Total</b>	<b>1805</b>	<b>100</b>

### Ofertas por grupo de ocupación

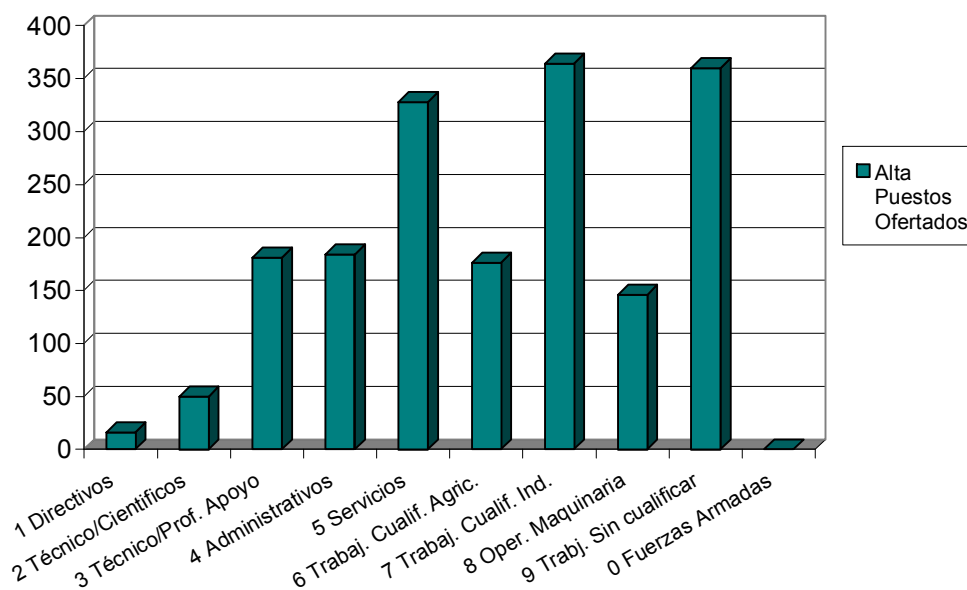

### LAS DIEZ OCUPACIONES MÁS OFERTADAS

Ocupación	Total	
	Ofertas	%*
Empleado administrativo	125	6,93
Peón agrícola	120	6,65
Trabajador en la producción de plantas	109	6,04
Albañil	90	4,99
Personal de limpieza	83	4,60
Camarero	77	4,27
Cocinero	67	3,71
Manipulador de frutas y hortalizas	51	2,83
Mozo de carga y descarga	35	1,94
Dependiente de comercio	34	1,88
<b>Total</b>		<b>43,82</b>

\* Sobre el total de ofertas

## EVOLUCIÓN INTERMENSUAL DE LOS PUESTOS OFERTADOS POR SECTOR ECONÓMICO

Sector	Mayo 2006		Junio 2006	Variación*
	Ofertas	Ofertas		
Agricultura	28	242	764,29	
Industria	179	180	0,56	
Construcción	285	266	-6,67	
Servicios	951	1114	17,14	
Sin actividad	7	3	-57,14	
<b>Total</b>	<b>1450</b>	<b>1805</b>	<b>24,48</b>	

\* Variación relativa del mes actual respecto al mes anterior

### Evolución intermensual de puestos ofertados por sector económico

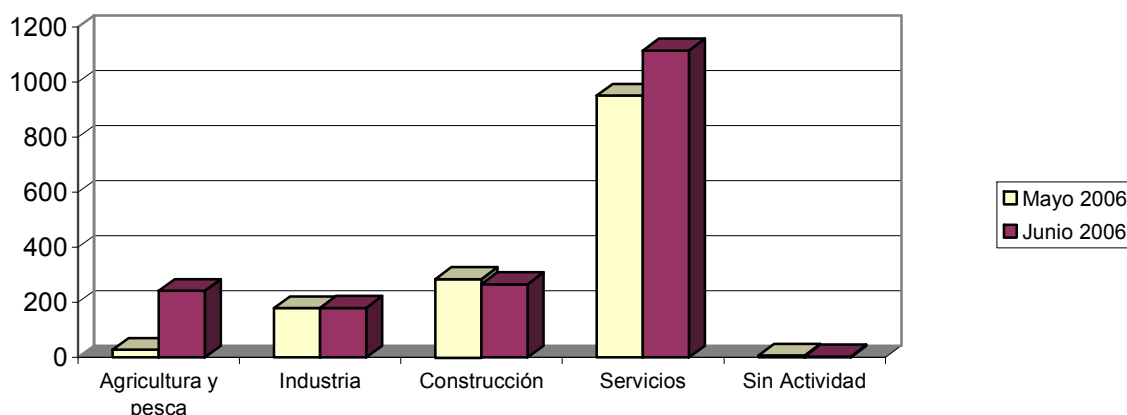

## EVOLUCIÓN INTERANUAL DE LOS PUESTOS OFERTADOS POR SECTOR ECONÓMICO

Sector	Junio 2005	Junio 2006		Variación*
	Ofertas	Ofertas		
Agricultura	100	242	142,00	
Industria	178	180	1,12	
Construcción	269	266	-1,12	
Servicios	970	1114	14,85	
Sin actividad	1	3	200,00	
<b>Total</b>	<b>1518</b>	<b>1805</b>	<b>18,91</b>	

\* Variación relativa del mes actual respecto al mismo mes del año anterior

### Evolución interanual de puestos ofertados por sector económico

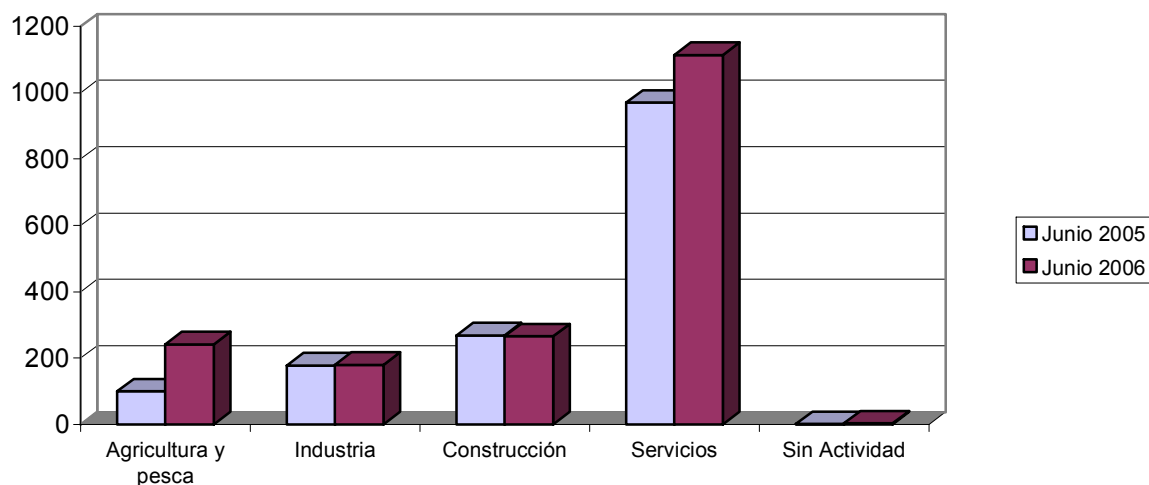

### EVOLUCIÓN INTERMENSUAL DE LOS PUESTOS OFERTADOS POR GRUPO DE OCUPACIÓN

Ocupación	Mayo 2005		Junio 2006	
	Ofertas	Ofertas	Ofertas	Variación*
Directivos		2	16	700,00
Técnicos y prof. cientff.		71	50	-29,58
Técnicos de apoyo		98	181	84,69
Administrativos		170	184	8,24
Trab. serv. y comer.		333	328	-1,50
Trab. cualif. agr. pesca		26	176	576,92
Trab. cualif. ind. manuf.		344	364	5,81
Operadores de maquinaria		171	146	-14,62
Trab. no cualificados		235	360	53,19
Fuerzas Armadas		0	0	
<b>Total</b>		<b>1450</b>	<b>1805</b>	<b>24,48</b>

\* Variación relativa del mes actual respecto al mes anterior

### Evolución intermensual de puestos ofertados por grupo de ocupación

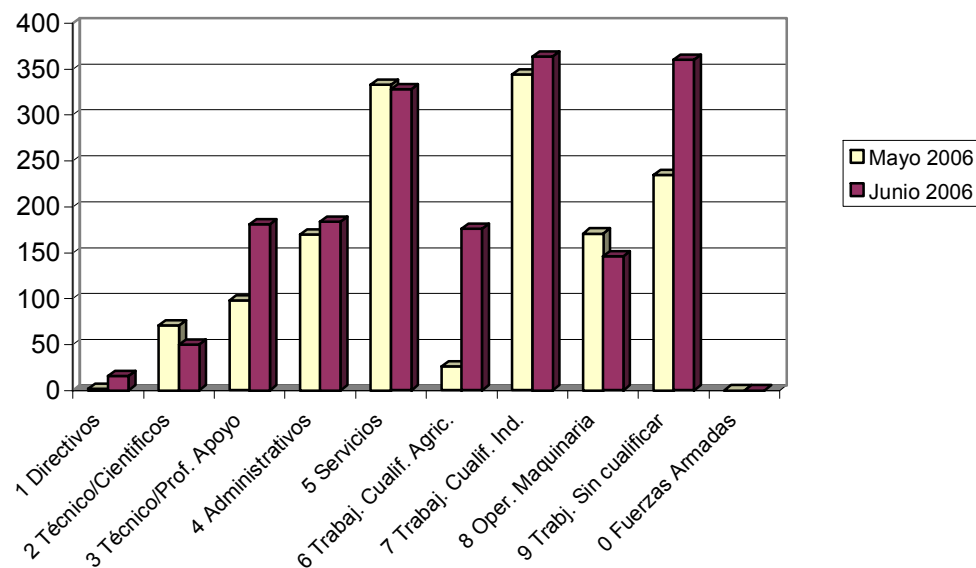

### EVOLUCIÓN INTERANUAL DE LOS PUESTOS OFERTADOS POR GRUPO DE OCUPACIÓN

Ocupación	Junio 2005		Junio 2006	
	Ofertas	Ofertas	Ofertas	Variación*
Directivos		2	16	700,00
Técnicos y prof. cientff.		58	50	-13,79
Técnicos de apoyo		143	181	26,57
Administrativos		119	184	54,62
Trab. serv. y comer.		239	328	37,24
Trab. cualif. agr. pesca		52	176	238,46
Trab. cualif. ind. manuf.		459	364	-20,70
Operadores de maquinaria		111	146	31,53
Trab. no cualificados		335	360	7,46
Fuerzas Armadas		0	0	
<b>Total</b>		<b>1518</b>	<b>1805</b>	<b>18,91</b>

\* Variación relativa del mes actual respecto al mismo mes del año anterior

### Evolución interanual de puestos ofertados por grupo de ocupación

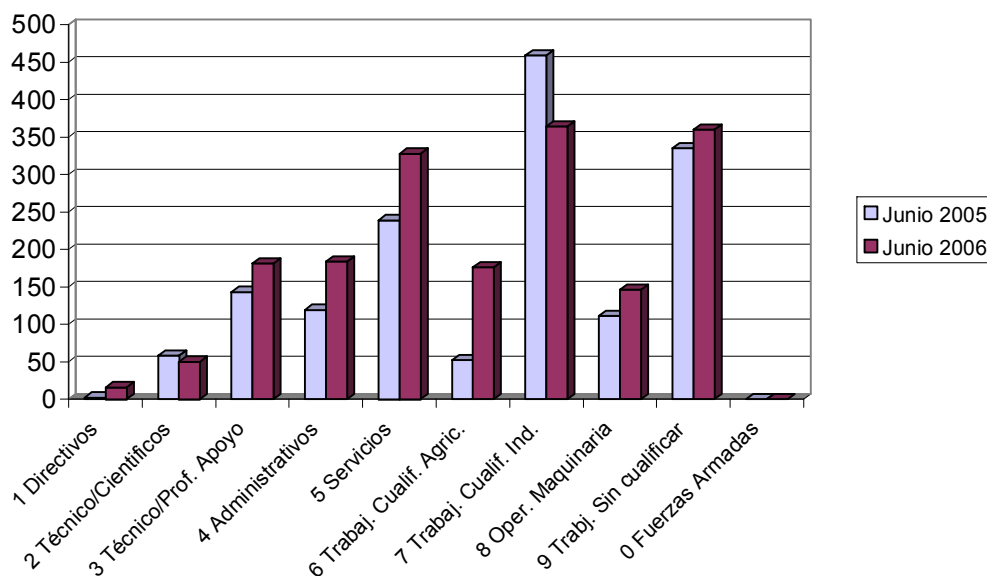

## Contratos

### DISTRIBUCIÓN DE CONTRATOS POR SECTOR ECONÓMICO

Sector	Total		Hombres		Mujeres	
	Contratos	% s/total	Contratos	% s/total	Contratos	% s/total
Agricultura	20151	27,54	15570	32,09	4581	18,60
Industria	4756	6,50	2821	5,81	1935	7,85
Construcción	10792	14,75	10282	21,19	510	2,07
Servicios	37459	51,20	19850	40,91	17609	71,48
<b>Total</b>	<b>73158</b>	<b>100</b>	<b>48523</b>	<b>100</b>	<b>24635</b>	<b>100</b>



### Contratos por sector económico destino

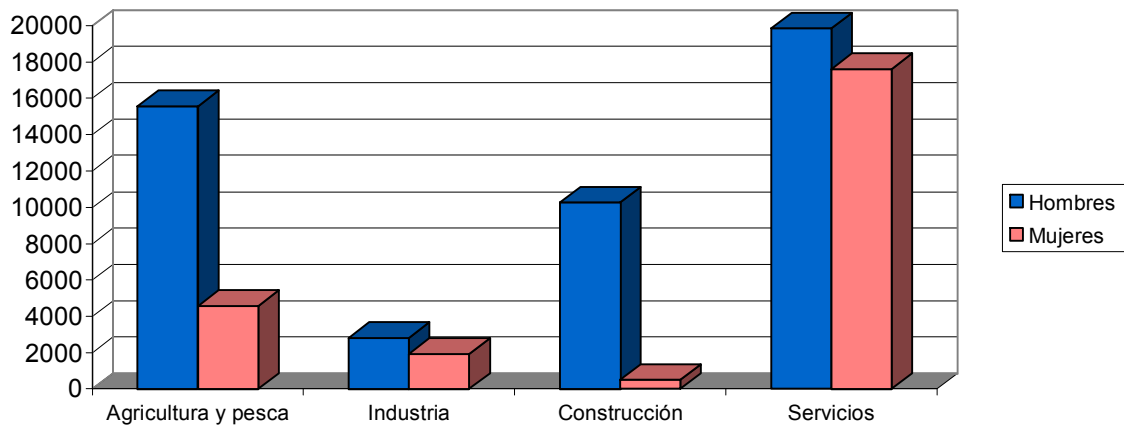

### DISTRIBUCIÓN DE CONTRATOS POR MODALIDAD Y SEXO

Modalidad	Total		Hombres		Mujeres	
	Contratos	% s/total	Contratos	% s/total	Contratos	% s/total
Total Indefinidos	5430	7,42	3172	6,54	2258	9,17
Total Temporales	67728	92,58	45351	93,46	22377	90,83
<b>Total</b>	<b>73158</b>	<b>100</b>	<b>48523</b>	<b>100</b>	<b>24635</b>	<b>100</b>

### Contratos por modalidad

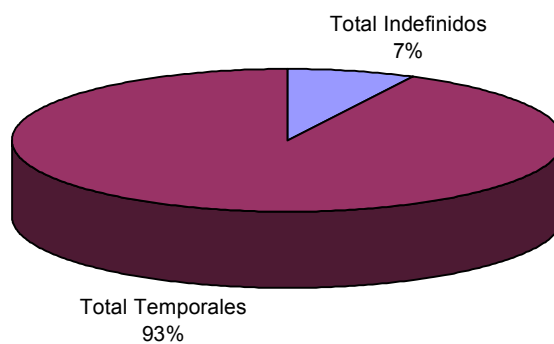

### Contratos por modalidad y sexo

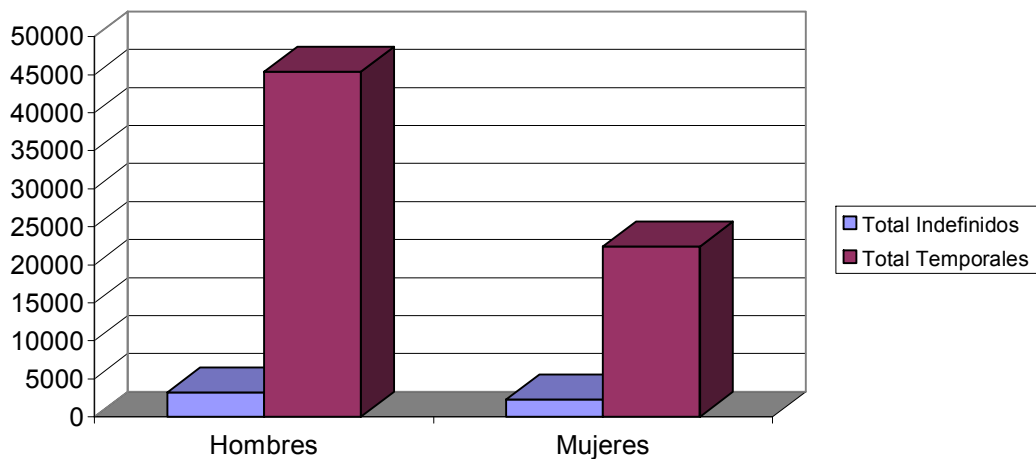

### DISTRIBUCIÓN DE CONTRATOS INDEFINIDOS POR SEXO

Modalidad Indefinidos	Total		Hombres		Mujeres	
	Contratos	% s/total	Contratos	% s/total	Contratos	% s/total
Ordinarios	2228	41,03	1260	39,72	968	42,87
Fomento Empleo	481	8,86	168	5,30	313	13,86
Minusválidos indefinidos	58	1,07	41	1,29	17	0,75
Conversiones	2663	49,04	1703	53,69	960	42,52
<b>Total</b>	<b>5430</b>	<b>100</b>	<b>3172</b>	<b>100</b>	<b>2258</b>	<b>100</b>

### Contratos indefinidos

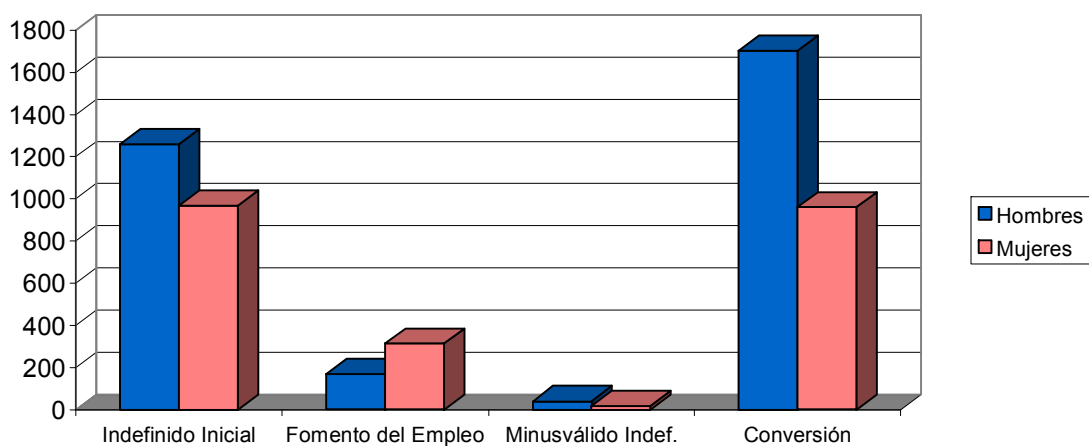

## DISTRIBUCIÓN DE CONTRATOS TEMPORALES POR SEXO

Modalidad Temporales	Total		Hombres		Mujeres	
	Contratos	% s/total	Contratos	% s/total	Contratos	% s/total
Obra y servicio	31749	46,88	23102	50,94	8647	38,64
Eventual	33487	49,44	21152	46,64	12335	55,12
Prácticas / Formación	691	1,02	475	1,05	216	0,97
Resto	1801	2,66	622	1,37	1179	5,27
<b>Total</b>	<b>67728</b>	<b>100</b>	<b>45351</b>	<b>100</b>	<b>22377</b>	<b>100</b>

Contratos temporales

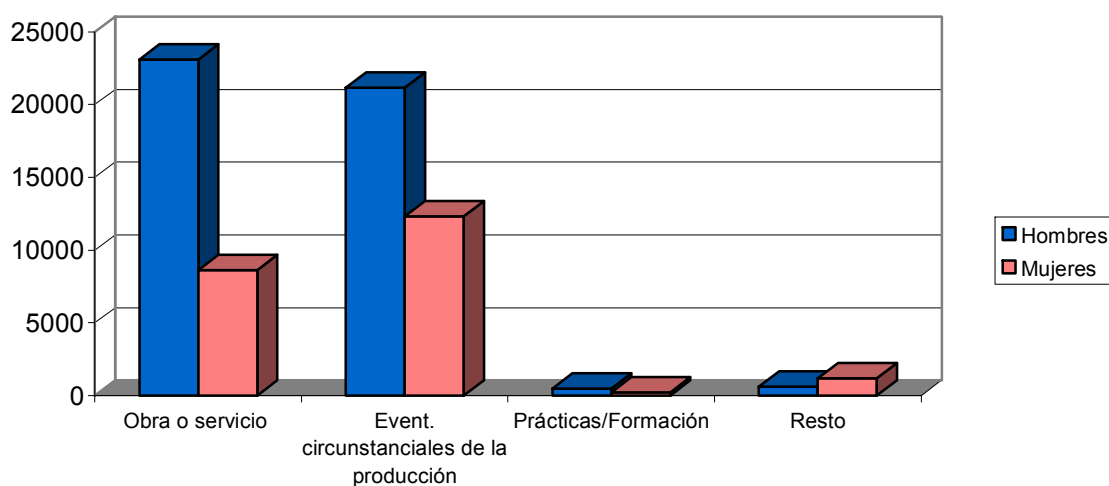

## DISTRIBUCIÓN COMPARATIVA DE LA CONTRATACIÓN POR MODALIDAD

Modalidad	España		Murcia	
	Contratos	% s/total	Contratos	% s/total
Total Indefinidos	152484	9,21	5430	7,42
Total Temporales	1503269	90,79	67728	92,58
<b>Total</b>	<b>1655753</b>	<b>100</b>	<b>73158</b>	<b>100</b>

**Distribución porcentual comparativa de la contratación por modalidad**

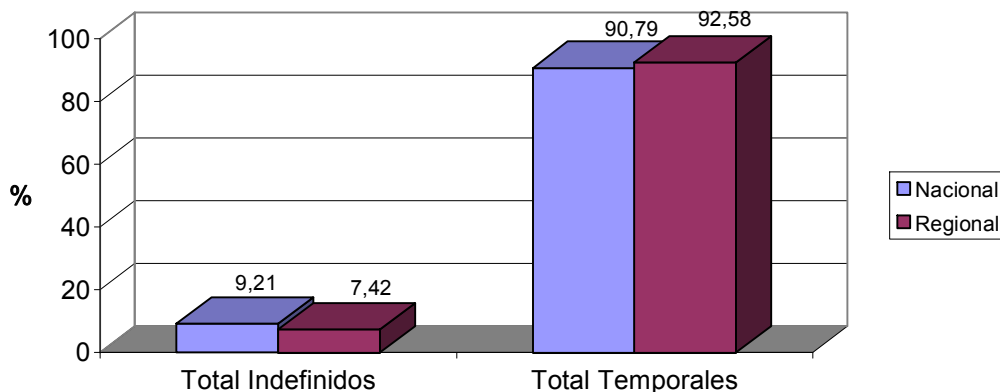

**DISTRIBUCIÓN COMPARATIVA DE LA CONTRATACIÓN INDEFINIDA**

Modalidad indefinidos	España		Murcia	
	Contratos	% s/total	Contratos	% s/total
Ordinarios	52410	34,37	2228	41,03
Fomento Empleo	25040	16,42	481	8,86
Minusválidos indefinidos	1089	0,71	58	1,07
Conversiones	73945	48,49	2663	49,04
<b>Total Indefinidos</b>	<b>152484</b>	<b>100</b>	<b>5430</b>	<b>100</b>

**Distribución porcentual comparativa de la contratación indefinida**

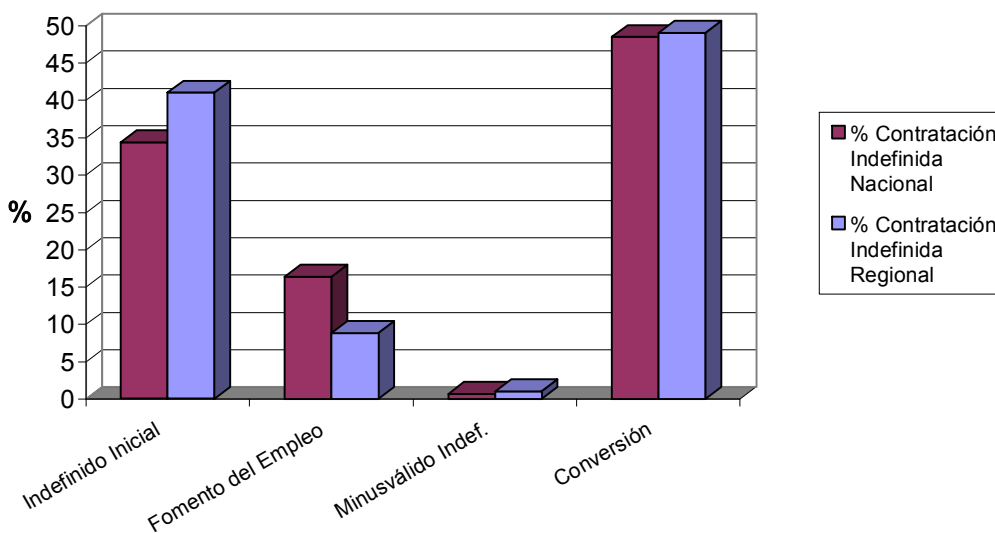

## DISTRIBUCIÓN COMPARATIVA DE CONTRATOS TEMPORALES

Modalidad temporales	España		Murcia	
	Contratos	% s/total	Contratos	% s/total
Obra y servicio	602686	40,09	31749	46,88
Eventual	739804	49,21	33487	49,44
Prácticas / Formación	22902	1,52	691	1,02
Resto	137877	9,17	1801	2,66
<b>Total Temporales</b>	<b>1503269</b>	<b>100</b>	<b>67728</b>	<b>100</b>

### Distribución porcentual comparativa de la contratación temporal

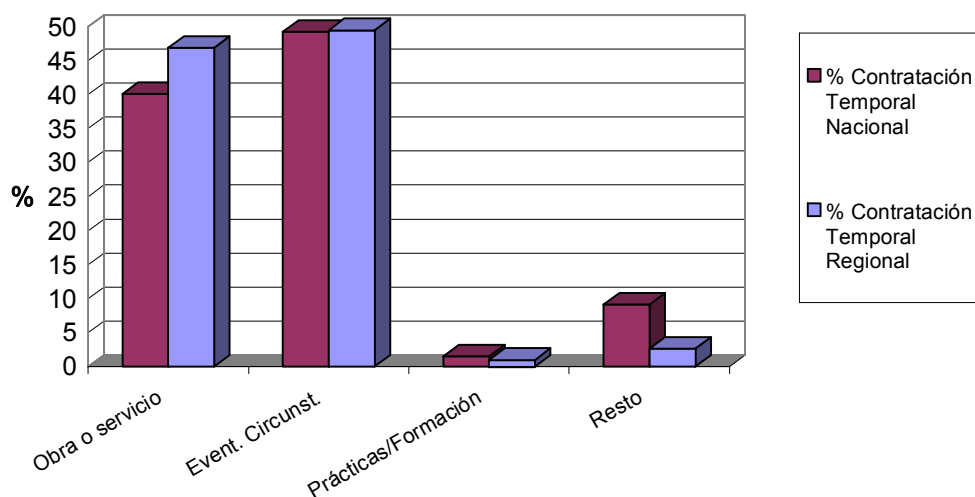

## EVOLUCIÓN DE LA CONTRATACIÓN INDEFINIDA EN VARIOS AÑOS

	Junio 2002	Junio 2003	Junio 2004	Junio 2005	Junio 2006
<b>Contratos Indefinidos</b>	2338	3122	4350	5457	5430
<b>% sobre Total de Contr.</b>	7,27	6,73	8,76	9,05	7,42

**Evolución interanual del porcentaje de contratación indefinida en los últimos cinco años**

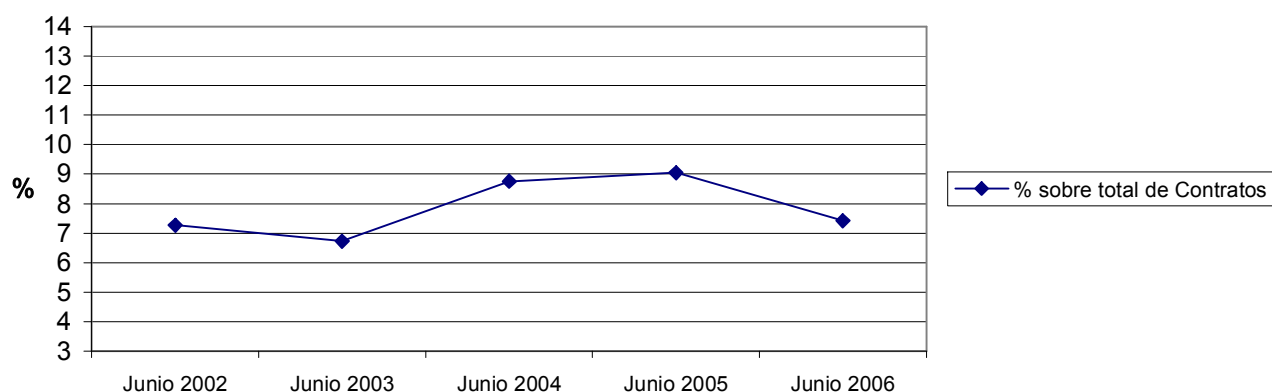

**DISTRIBUCIÓN DE LA CONTRATACIÓN POR GRUPO DE OCUPACIÓN**

Ocupación	Total		Hombres		Mujeres	
	Contratos	% s/total	Contratos	% s/total	Contratos	% s/total
Directivos	114	0,16	73	0,15	41	0,17
Técnicos y prof. científ.	1372	1,88	703	1,45	669	2,72
Técnicos de apoyo	2443	3,34	1324	2,73	1119	4,54
Administrativos	3772	5,16	1100	2,27	2672	10,85
Trab. serv. y comer.	11610	15,87	4111	8,47	7499	30,44
Trab. cualif. agr. pesca	2925	4,00	2036	4,20	889	3,61
Trab. cualif. ind. manuf.	10569	14,45	9273	19,11	1296	5,26
Operadores de maquinaria	3264	4,46	2983	6,15	281	1,14
Trab. no cualificados	37087	50,69	26918	55,47	10169	41,28
Fuerzas Armadas	2	0,00	2	0,00	0	0,00
<b>Total</b>	<b>73158</b>	<b>100</b>	<b>48523</b>	<b>100</b>	<b>24635</b>	<b>100</b>

### Contratos por grupo de ocupación

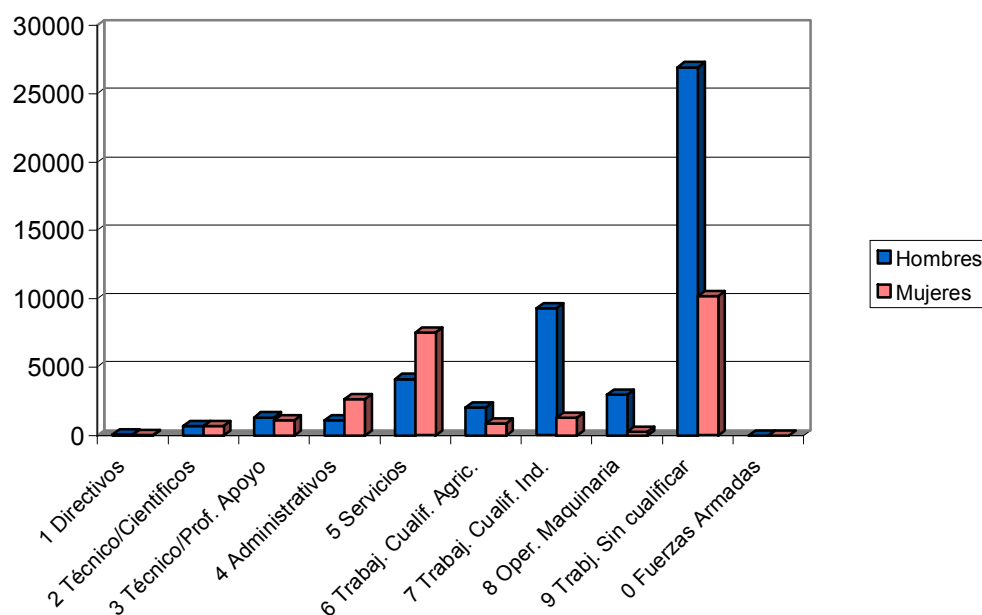

### LAS DIEZ OCUPACIONES MÁS CONTRATADAS

Ocupación	Total	
	Contratos	%*
Peones agrícolas	23738	32,45
Camareros	5423	7,41
Albañiles y mamposteros	4459	6,10
Peones de industrias manufactureras	3864	5,28
Dependientes	2959	4,04
Personal de limpieza de oficinas	2636	3,60
Peones de la construcción	2447	3,34
Trabaj. agríc. exc. huertas, viv. y jard.	2002	2,74
Peones del transporte	1811	2,48
Conductores de camiones	1258	1,72
<b>Total</b>		<b>69,16</b>

\* Sobre el total de contratos

## Hombres

Ocupación	Total	
	Contratos	%*
Peones agrícolas	18846	38,84
Albañiles y mamposteros	4410	9,09
Camareros	2510	5,17
Peones de la construcción de edificios	2403	4,95
Peones de industrias manufactureras	1888	3,89
Trabaj. agríc. exc. huertas, viv. y jard.	1660	3,42
Peones del transporte	1340	2,76
Conductores de camiones	1233	2,54
Peones agropecuarios	737	1,52
Trabajadores en hormigón armado	677	1,40
<b>Total</b>		<b>73,58</b>

\* Sobre el total de contratos para hombres

## Mujeres

Ocupación	Total	
	Contratos	%*
Peones agrícolas	4892	19,86
Camareros	2913	11,82
Dependientes	2334	9,47
Personal de limpieza de oficinas	2182	8,86
Peones de industrias manufactureras	1976	8,02
Guías y azafatas de tierra	764	3,10
Trabaj. conserveros de frutas y verd.	715	2,90
Cocineros	627	2,55
Taquígrafos y mecanógrafos	619	2,51
Trabaj. cualif. en huertas, viv. y jard.	543	2,20
<b>Total</b>		<b>71,30</b>

\* Sobre el total de contratos para mujeres

## EVOLUCIÓN INTERMENSUAL DE LA CONTRATACIÓN POR SEXO

Sexo	Mayo 2006	Junio 2006	
	Contratos	Contratos	Variación*
Hombre	52038	48523	-6,75
Mujer	26479	24635	-6,96
<b>Total</b>	<b>78517</b>	<b>73158</b>	<b>-6,83</b>



**Evolución intermensual de la contratación por sexo**

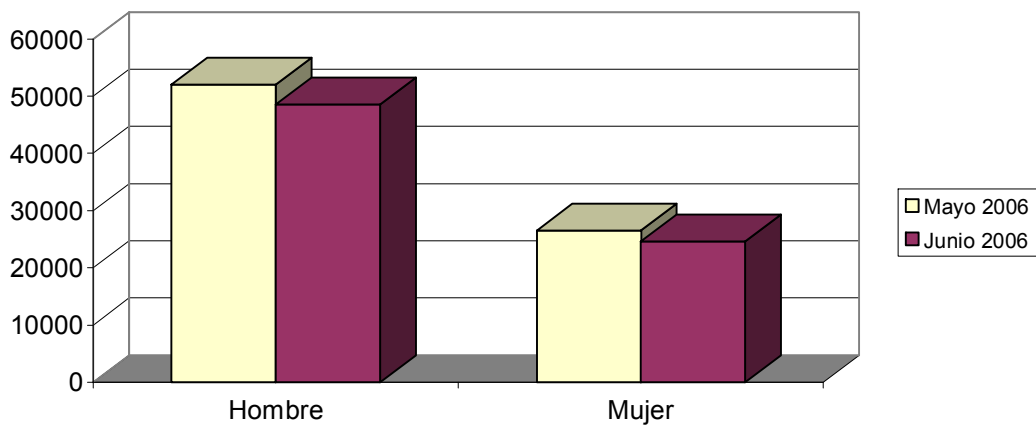

**EVOLUCIÓN INTERANUAL DE LA CONTRATACIÓN POR SEXO**

Sexo	Junio 2005		Junio 2006	
	Contratos	Contratos	Variación*	
Hombre	37481	48523	29,46	
Mujer	22793	24635	8,08	
<b>Total</b>	<b>60274</b>	<b>73158</b>	<b>21,38</b>	

**Evolución interanual de la contratación por sexo**

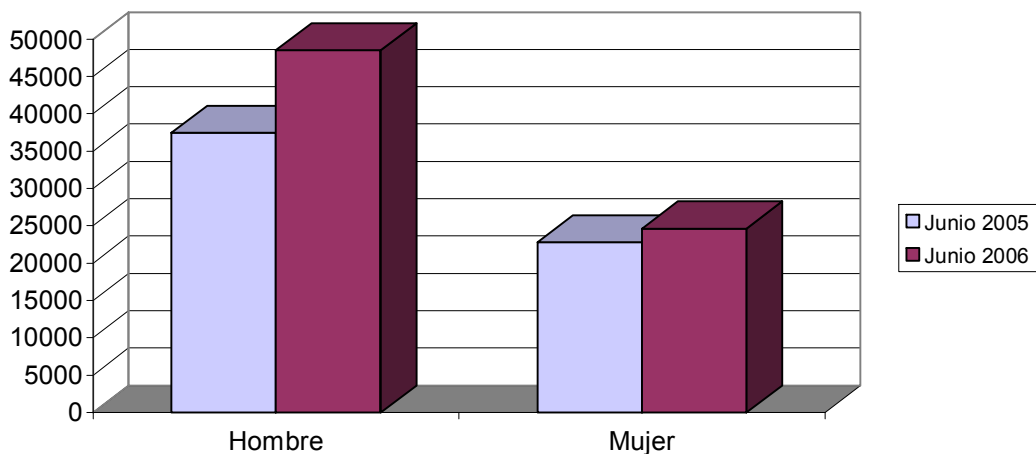

## EVOLUCIÓN INTERMENSUAL DE LA CONTRATACIÓN POR SECTOR ECONÓMICO

Sector	Mayo 2006		Junio 2006	Variación*
	Contratos	Contratos	Contratos	
Agricultura	16937	20151	18,98	
Industria	5117	4756	-7,05	
Construcción	12048	10792	-10,42	
Servicios	44415	37459	-15,66	
<b>Total</b>	<b>78517</b>	<b>73158</b>	<b>-6,83</b>	

\* Variación relativa del mes actual respecto al mes anterior

Evolución intermensual de la contratación por sector económico

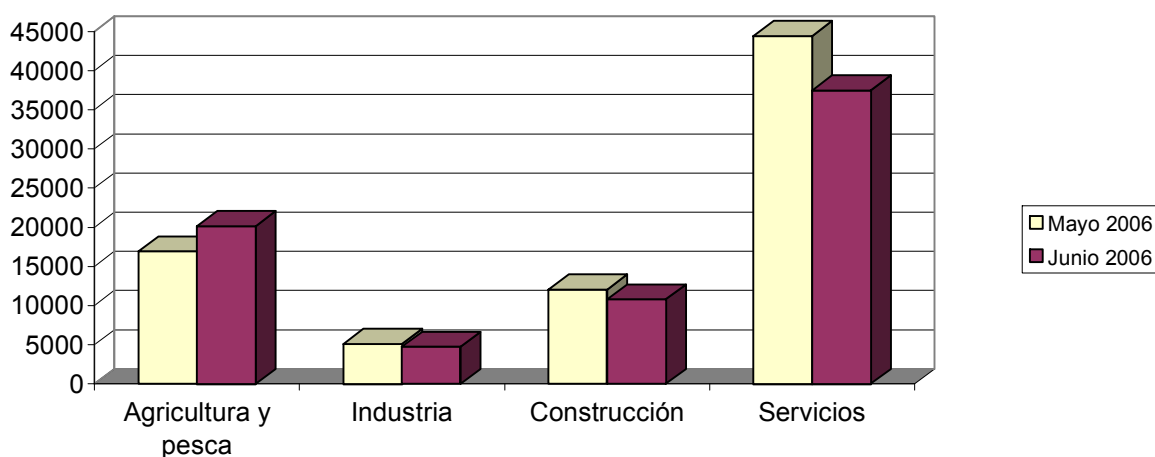

## EVOLUCIÓN INTERANUAL DE LA CONTRATACIÓN POR SECTOR ECONÓMICO

Sector	Junio 2005	Junio 2006		Variación*
	Contratos	Contratos	Contratos	
Agricultura	16190	20151	24,47	
Industria	5635	4756	-15,60	
Construcción	9536	10792	13,17	
Servicios	28913	37459	29,56	
<b>Total</b>	<b>60274</b>	<b>73158</b>	<b>21,38</b>	

\* Variación relativa del mes actual respecto al mismo mes del año anterior

### Evolución interanual de la contratación por sector económico

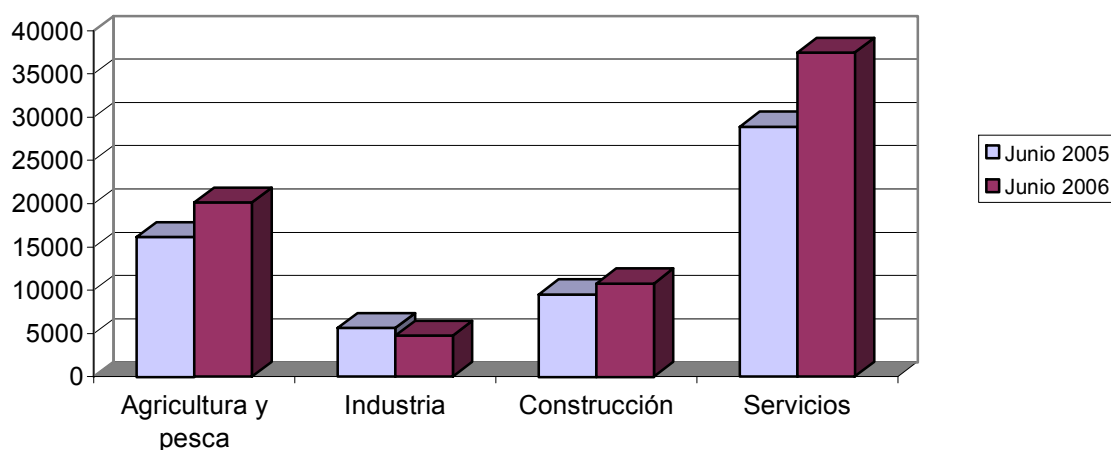

### EVOLUCIÓN INTERMENSUAL DE LA CONTRATACIÓN INDEFINIDA

Modalidad indefinida	Mayo 2006		Junio 2006	Variación*
	Contratos	Contratos	Contratos	
Ordinarios	2798	2228	2228	-20,37
Fomento Empleo	676	481	481	-28,85
Minusválidos indefinidos	71	58	58	-18,31
Conversiones	3052	2663	2663	-12,75
<b>Total Indefinidos</b>	<b>6597</b>	<b>5430</b>	<b>5430</b>	<b>-17,69</b>

\* Variación relativa del mes actual respecto al mes anterior

### Evolución intermensual de la contratación indefinida

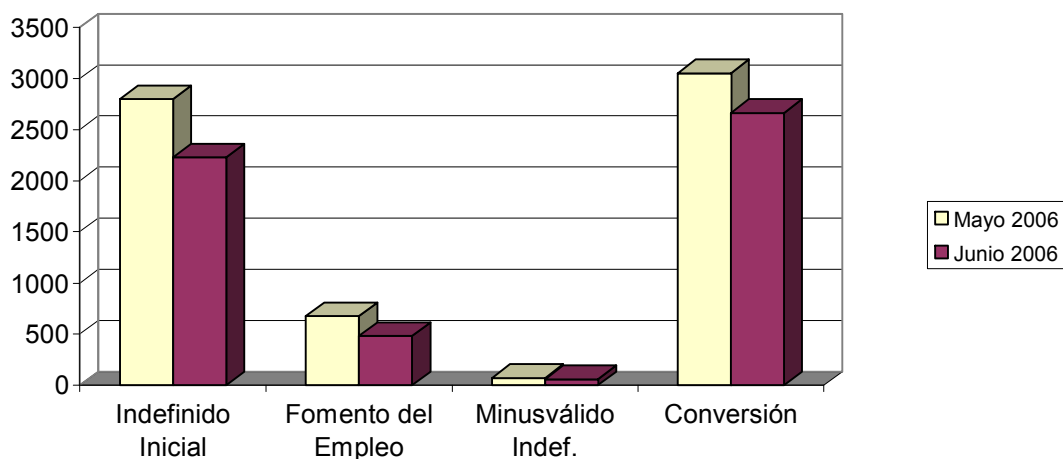

## EVOLUCIÓN INTERANUAL DE LA CONTRATACIÓN INDEFINIDA

Modalidad indefinida	Junio 2005		Junio 2006	
	Contratos	Contratos	Variación*	
Ordinarios	2151	2228	3,58	
Fomento Empleo	585	481	-17,78	
Minusválidos indefinidos	57	58	1,75	
Conversiones	2664	2663	-0,04	
<b>Total Indefinidos</b>	<b>5457</b>	<b>5430</b>	<b>-0,49</b>	

\* Variación relativa del mes actual respecto al mismo mes del año anterior

### Evolución interanual de la contratación indefinida

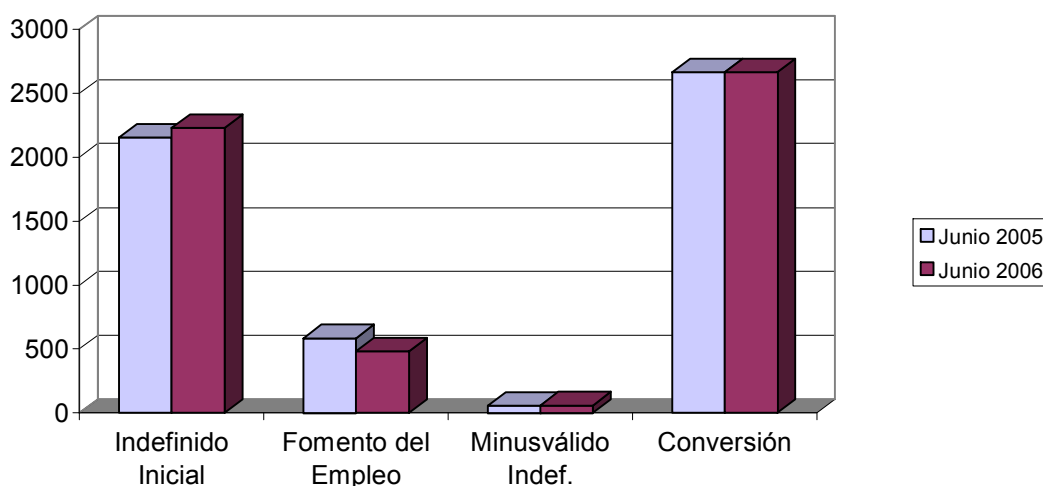

## EVOLUCIÓN INTERMENSUAL DE LA CONTRATACIÓN TEMPORAL

Modalidad temporales	Mayo 2006		Junio 2006	
	Contratos	Contratos	Variación*	
Obra y servicio	39803	31749	-20,23	
Eventual	28998	33487	15,48	
Prácticas / Formación	685	691	0,88	
Resto	2434	1801	-26,01	
<b>Total Temporales</b>	<b>71920</b>	<b>67728</b>	<b>-5,83</b>	

\* Variación relativa del mes actual respecto al mes anterior

### Evolución intermensual de la contratación temporal

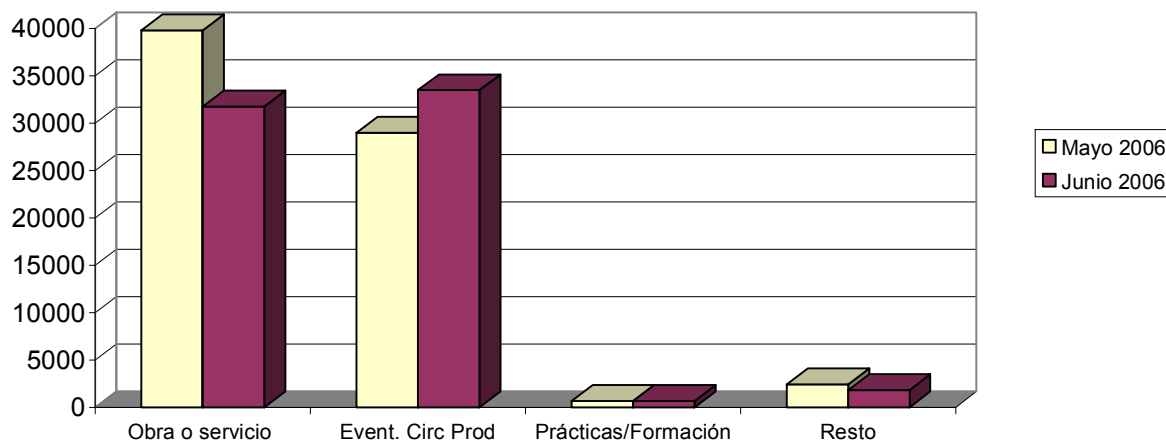

### EVOLUCIÓN INTERANUAL DE LA CONTRATACIÓN TEMPORAL

Modalidad temporales	Junio 2005		Junio 2006
	Contratos	Contratos	Variación*
Obra y servicio	24773	31749	28,16
Eventual	27688	33487	20,94
Prácticas / Formación	737	691	-6,24
Resto	1619	1801	11,24
<b>Total Temporales</b>	<b>54817</b>	<b>67728</b>	<b>23,55</b>

\* Variación relativa del mes actual respecto al mismo mes del año anterior

### Evolución interanual de la contratación temporal

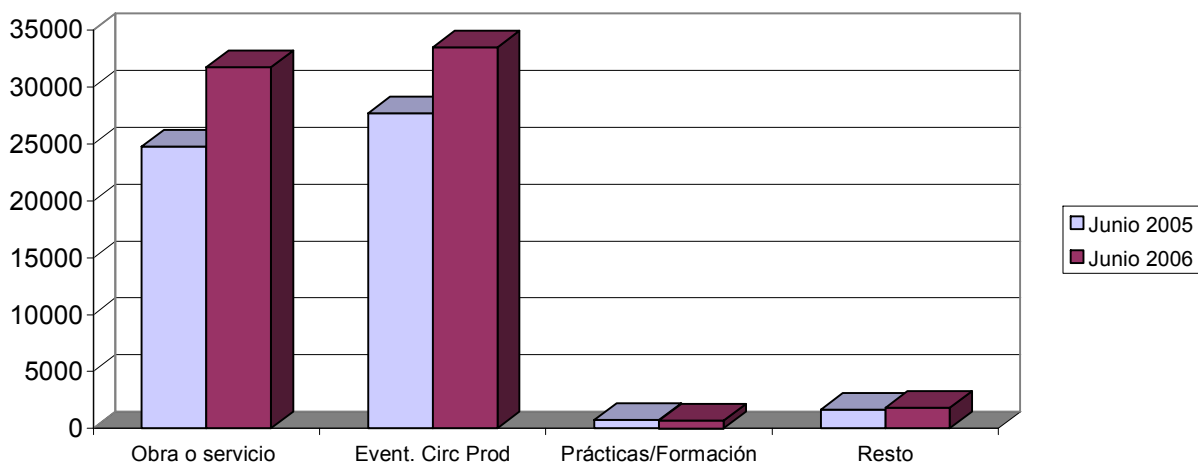

## EVOLUCIÓN INTERMENSUAL DE LA CONTRATACIÓN POR GRUPO DE OCUPACIÓN

Ocupación	Mayo 2006		Junio 2006	
	Contratos	Contratos	Variación*	
Directivos	153	114	-25,49	
Técnicos y prof. científ.	1568	1372	-12,50	
Técnicos de apoyo	2571	2443	-4,98	
Administrativos	4424	3772	-14,74	
Trab. serv. y comer.	12292	11610	-5,55	
Trab. cualif. agr. pesca	3294	2925	-11,20	
Trab. cualif. ind. manif.	11417	10569	-7,43	
Operadores de maquinaria	3317	3264	-1,60	
Trab. no cualificados	39480	37087	-6,06	
Fuerzas Armadas	1	2	100,00	
<b>Total</b>	<b>78517</b>	<b>73158</b>	<b>-6,83</b>	

\* Variación relativa del mes actual respecto al mes anterior

### Evolución intermensual de la contratación por grupo de ocupación

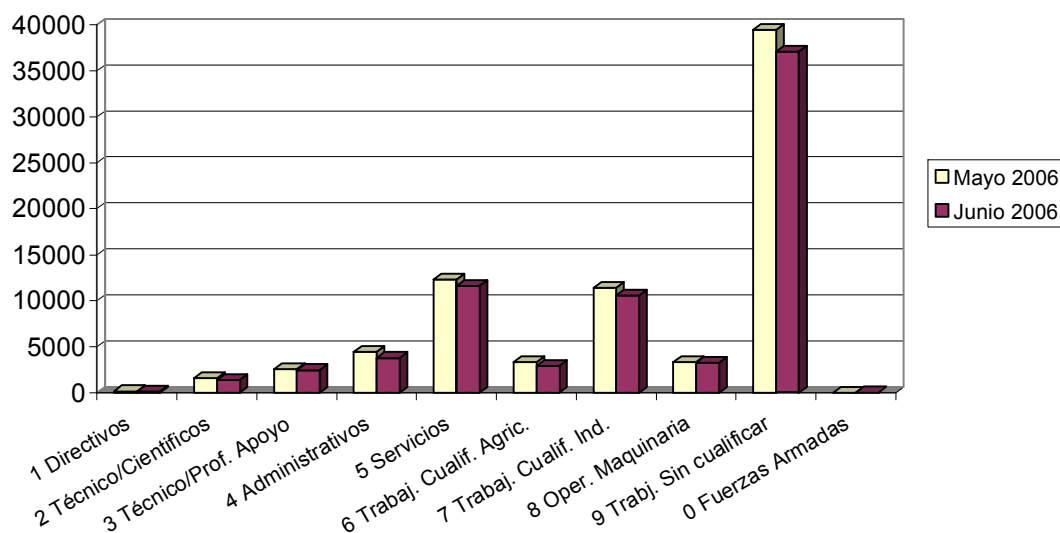

## EVOLUCIÓN INTERANUAL DE LA CONTRATACIÓN POR GRUPO DE OCUPACIÓN

Ocupación	Junio 2005	Junio 2006	Variación*
	Contratos	Contratos	
Directivos	119	114	-4,20
Técnicos y prof. científ.	1228	1372	11,73
Técnicos de apoyo	2079	2443	17,51
Administrativos	3637	3772	3,71
Trab. serv. y comer.	10728	11610	8,22
Trab. cualif. agr. pesca	3331	2925	-12,19
Trab. cualif. ind. manif.	9868	10569	7,10
Operadores de maquinaria	3211	3264	1,65
Trab. no cualificados	26071	37087	42,25
Fuerzas Armadas	2	2	0,00
<b>Total</b>	<b>60274</b>	<b>73158</b>	<b>21,38</b>

\* Variación relativa del mes actual respecto al mismo mes del año anterior

### Evolución interanual de la contratación por grupo de ocupación

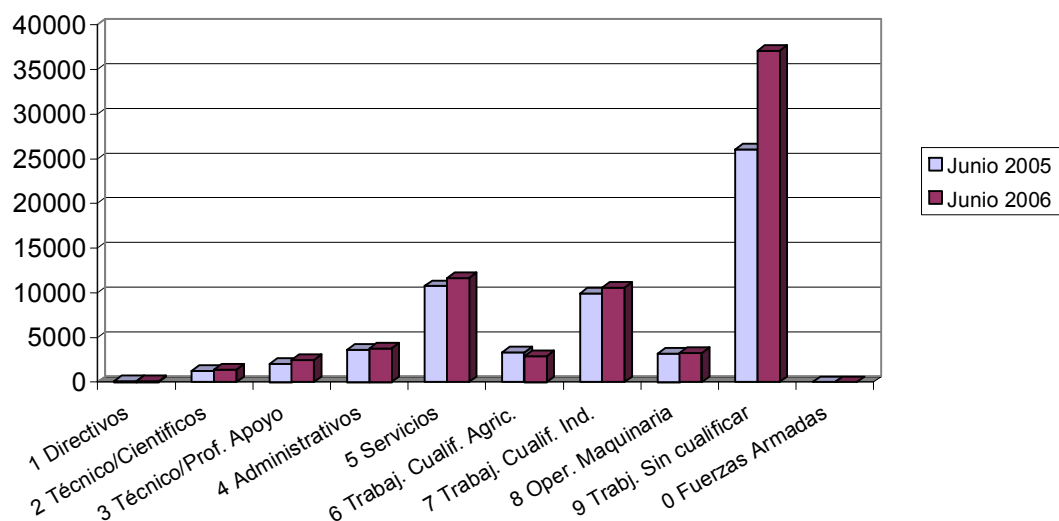

# Afiliación

## NÚMERO DE AFILIADOS A LA SEGURIDAD SOCIAL POR RÉGIMEN

Regímenes	Total		Hombre		Mujer		No Consta	
	Afiliados	% s/total	Afiliados	% s/total	Afiliados	% s/total	Afiliados	% s/total
General	402340	69,88	247633	69,08	154705	71,19	2	50,00
Especial Autónomos	93396	16,22	65329	18,22	28066	12,92	1	25,00
Total Especial Agrario	69185	12,02	43981	12,27	25204	11,60	0	0,00
Especial del Mar	1234	0,21	1179	0,33	55	0,03	0	0,00
Especial de Min. Carbón	0	0,00	0	0,00	0	0,00	0	0,00
Especial Empl. Hogar	9636	1,67	362	0,10	9273	4,27	1	25,00
<b>Total</b>	<b>575791</b>	<b>100</b>	<b>358484</b>	<b>100</b>	<b>217303</b>	<b>100</b>	<b>4</b>	<b>100</b>

Afiliación por regímenes

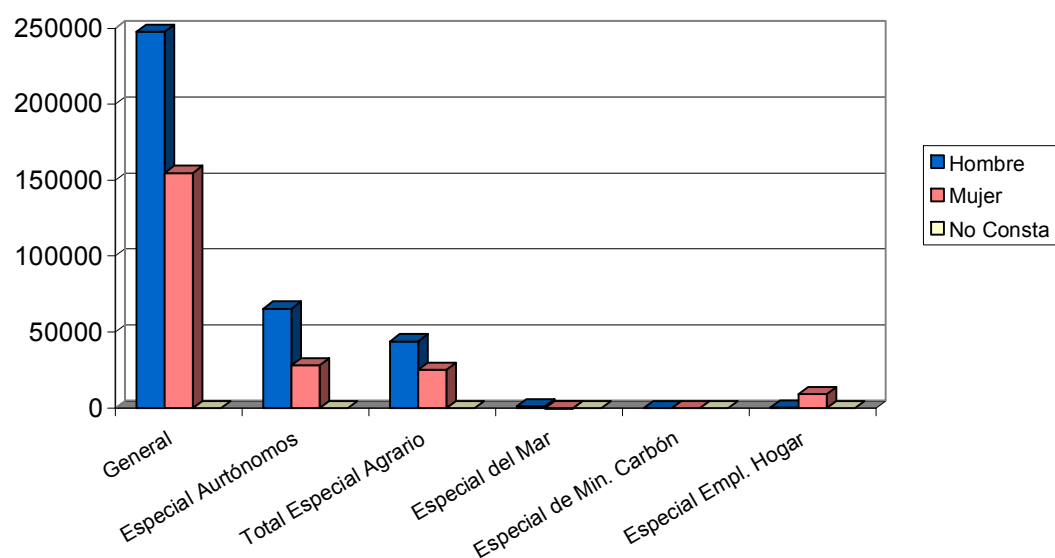

## EVOLUCIÓN INTERANUAL DE LA AFILIACIÓN POR RÉGIMEN

Régimen	Junio 2005	Junio 2006	
	Afiliados	Afiliados	Variación*
General	375950	402340	7,02
Especial Autónomos	88812	93396	5,16
Total Especial Agrario	69085	69185	0,14
Especial del Mar	1338	1234	-7,77
Especial de Min. Carbón	0	0	
Especial Empl. Hogar	6866	9636	40,34
<b>Total</b>	<b>542051</b>	<b>575791</b>	<b>6,22</b>

\* Variación relativa del mes actual respecto al mismo mes del año anterior



### Evolución interanual de la afiliación por regímenes

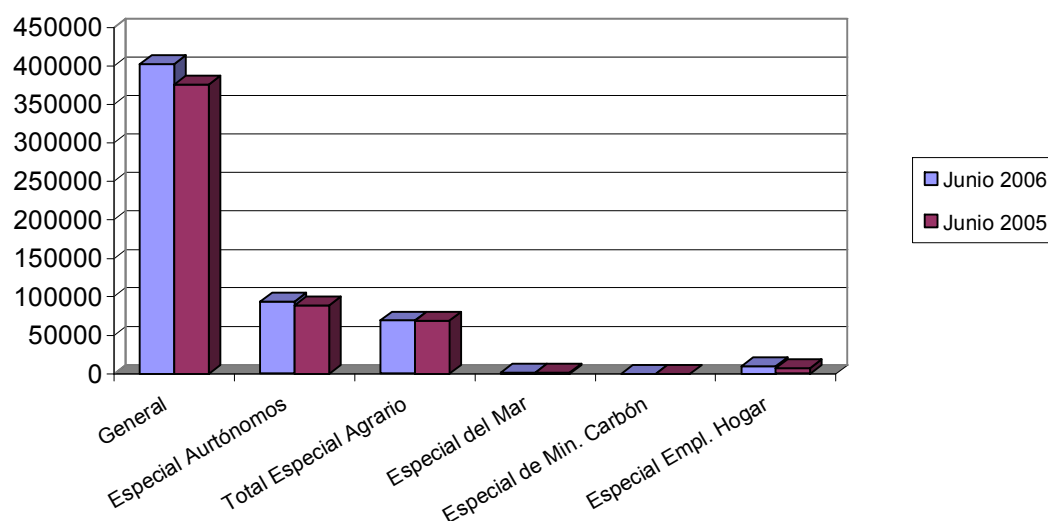

### NÚMERO DE AFILIADOS COMUNITARIOS POR PAÍS DE ORIGEN

Unión Europea	Régimen					Total	% total UE
	General	Autónomo	Agrario	Mar	Hogar		
Alemania	503	209	13	0	2	727	10,36
Austria	14	7	1	0	0	22	0,31
Bélgica	107	62	2	0	1	172	2,45
Chipre	0	1	0	0	0	1	0,01
Dinamarca	15	8	3	0	0	26	0,37
Eslovaquia	48	3	3	0	1	55	0,78
Eslovenia	8	0	1	0	0	9	0,13
Estonia	8	0	0	0	0	8	0,11
Finlandia	14	8	0	0	0	22	0,31
Francia	648	224	45	1	3	921	13,13
Grecia	29	2	6	0	0	37	0,53
Hungría	40	6	2	0	0	48	0,68
Irlanda	41	25	0	0	0	66	0,94
Italia	597	174	13	2	2	788	11,23
Letonia	26	3	4	0	2	35	0,50
Lituania	406	28	119	0	28	581	8,28
Luxemburgo	0	0	0	0	0	0	0,00
Malta	2	2	8	0	0	12	0,17
Países Bajos	113	67	5	2	0	187	2,67
Polonia	364	26	66	0	8	464	6,61
Portugal	886	51	87	0	2	1026	14,62
Reino Unido	874	765	39	2	1	1681	23,96
República Checa	33	15	5	0	0	53	0,76
Suecia	53	22	0	0	0	75	1,07
<b>Total Unión Europea</b>	<b>4829</b>	<b>1708</b>	<b>422</b>	<b>7</b>	<b>50</b>	<b>7016</b>	<b>100</b>
<b>Total Países</b>	<b>50735</b>	<b>3686</b>	<b>40418</b>	<b>130</b>	<b>6302</b>	<b>101271</b>	

## NÚMERO DE AFILIADOS NO COMUNITARIOS POR PAÍS DE ORIGEN

Países no Unión Europea	Régimen					Total	% no UE	
	General	Autónomo	Agrario	Mar	Hogar			
Marruecos	11239	583	22519		82	291	34714	36,83
Ecuador	18012	382	12444		6	2914	33758	35,82
Bolivia	1807	18	1097		0	780	3702	3,93
Colombia	2691	96	262		0	535	3584	3,80
Ucrania	2173	42	227		0	754	3196	3,39
Rumania	1359	39	254		1	266	1919	2,04
Bulgaria	1166	24	268		0	163	1621	1,72
Argelia	747	23	803		1	17	1591	1,69
China	710	309	3		0	14	1036	1,10
Argentina	707	84	17		0	60	868	0,92
Resto Países	5295	378	2102		33	458	8266	8,77
<b>Total no Unión Europea</b>	<b>45906</b>	<b>1978</b>	<b>39996</b>		<b>123</b>	<b>6252</b>	<b>94255</b>	<b>100</b>
<b>Total Países</b>	<b>50735</b>	<b>3686</b>	<b>40418</b>		<b>130</b>	<b>6302</b>	<b>101271</b>	