

CIFRAS DE EMPLEO 2006

Agosto



27 de septiembre de 2006

Comunidad Autónoma de la Región de Murcia
Servicio Regional de Empleo y Formación
Observatorio Ocupacional

Fuente de datos: SPEE, SEF, Tesorería de la Seguridad Social y elaboración propia

INDICE

Paro	5
Paro por edad y sexo.....	5
Paro por sector económico de origen y sexo	6
Paro por grupo de ocupación demandada y sexo.....	6
Paro por nivel académico y sexo.....	7
Paro por municipios y sexo	8
Evolución intermensual del paro por sexo.....	9
Evolución interanual del paro por sexo	10
Evolución intermensual del paro por edad	10
Evolución interanual del paro por edad	11
Evolución intermensual del paro por sector económico.....	12
Evolución interanual del paro por sector económico.....	13
Tasa de paro comparativa por sexo	13
Tasa de paro comparativa por edad.....	14
Evolución interanual comparativa de la tasa de paro por sexo.....	15
Demandas	16
Demandantes por sector económico y sexo	16
Demandantes por grupo de ocupación y sexo	16
Las diez ocupaciones más demandadas	17
Ofertas.....	19
Puestos ofertados por sector económico	19
Puestos ofertados por grupo de ocupación.....	19
Las diez ocupaciones más ofertadas	20
Evolución intermensual de los puestos ofertados por sector económico	21
Evolución interanual de los puestos ofertados por sector económico	21
Evolución intermensual de los puestos ofertados por grupo de ocupación	22
Evolución interanual de los puestos ofertados por grupo de ocupación.....	23
Contratos	24
Distribución de contratos por sector económico	24
Distribución de contratos por modalidad y sexo.....	25
Distribución de contratos indefinidos por sexo	26
Distribución de contratos temporales por sexo	27
Distribución comparativa de la contratación por modalidad.....	27
Distribución comparativa de la contratación indefinida	28
Distribución comparativa de contratos temporales	29
Evolución de la contratación indefinida en varios años.....	29
Distribución de la contratación por grupo de ocupación	30
Las diez ocupaciones más contratadas	31
Evolución intermensual de la contratación por sexo	32
Evolución interanual de la contratación por sexo	33
Evolución intermensual de la contratación por sector económico	34
Evolución interanual de la contratación por sector económico	34
Evolución intermensual de la contratación indefinida	35
Evolución interanual de la contratación indefinida	36
Evolución intermensual de la contratación temporal.....	36
Evolución interanual de la contratación temporal.....	37
Evolución intermensual de la contratación por grupo de ocupación.....	38
Evolución interanual de la contratación por grupo de ocupación.....	39

Afiliación	40
Número de afiliados a la seguridad social por régimen	40
Número de afiliados comunitarios por país de origen	41
Número de afiliados no comunitarios por país de origen	42

CONCEPTOS BÁSICOS

Paro registrado

Se presentan las cifras de demandantes parados con domicilio en la Región de Murcia, inscritos en las Oficinas de Empleo de la Región el último día del mes.

Por sector económico de origen se entiende aquel al que pertenecía el último empleo del demandante.

Por ocupación demandada se entiende la que solicita el demandante de empleo al registrarse.

La tasa de paro registrado se calcula como el número de parados registrados, entre la población activa del trimestre anterior.

Demandas de empleo

Número total de demandantes pendientes de colocación con domicilio en la Región, lo que incluye tanto demandantes parados como no parados inscritos, en las Oficinas de Empleo el último día del mes.

Ofertas de empleo

Se muestra el número total de puestos de trabajo ofertados a lo largo del mes en cualquier Oficina de Empleo del país cuyo destino de trabajo es la Región de Murcia.

El sector económico indica la pertenencia de la empresa que realiza la oferta y el grupo de ocupación el grupo al que pertenece la ocupación ofertada.

Contratación laboral

Los datos publicados sobre contratos se refieren al número de contratos iniciales y convertidos generados a lo largo del mes, cuyo centro de destino de trabajo está en la Región de Murcia y que han sido notificados a las Oficinas de Empleo.

Las tablas de contratación por sector económico y por grupo de ocupación muestran el número de contratos realizados según el destino del empleo.

Afiliación a la Seguridad Social

En el apartado de afiliación a la Seguridad Social se recoge información aportada por la Tesorería de la Seguridad Social sobre el número total de afiliados cotizantes el último día del mes.

AGOSTO 2006

CIFRAS BÁSICAS

Paro

PARO POR EDAD Y SEXO

Edad	Total		Hombres		Mujeres	
	Parados	% s/total	Parados	% s/total	Parados	% s/total
De 16 a 19 años	1526	3,35	738	3,74	788	3,06
De 20 a 24 años	3947	8,67	1989	10,07	1958	7,59
De 25 a 29 años	6999	15,37	3041	15,40	3958	15,35
De 30 a 34 años	7722	16,96	2987	15,12	4735	18,36
De 35 a 39 años	6751	14,82	2606	13,19	4145	16,07
De 40 a 44 años	5338	11,72	2123	10,75	3215	12,47
De 45 a 49 años	4408	9,68	1725	8,73	2683	10,40
De 50 a 54 años	3336	7,32	1475	7,47	1861	7,22
De 55 a 59 años	3061	6,72	1527	7,73	1534	5,95
Más de 60 años	2455	5,39	1541	7,80	914	3,54
Total	45543	100	19752	100	25791	100

Paro por edad

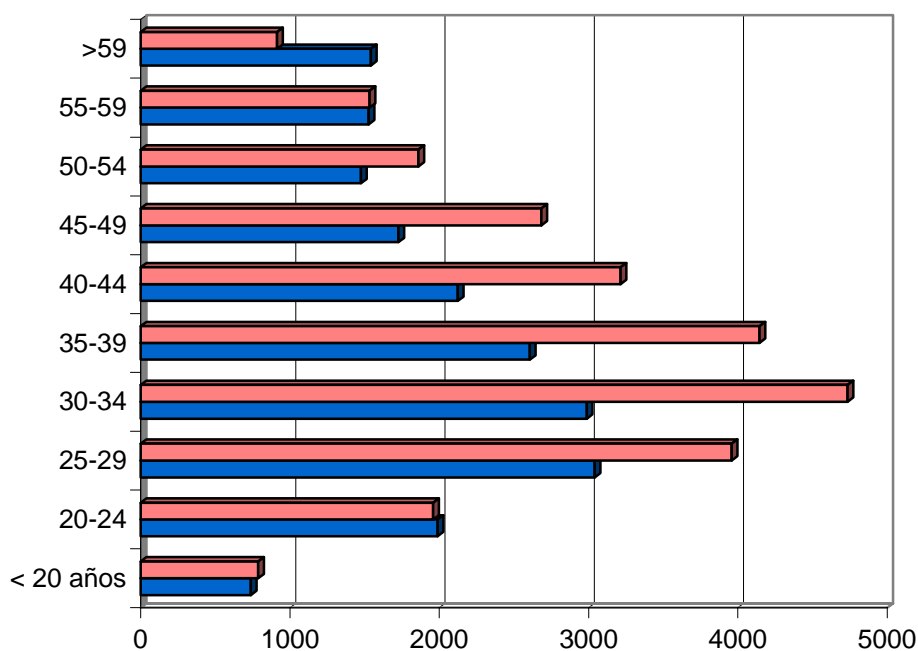

PARO POR SECTOR ECONÓMICO DE ORIGEN Y SEXO

Sector	Total		Hombres		Mujeres	
	Parados	% s/total	Parados	% s/total	Parados	% s/total
Agricultura	2606	5,72	1226	6,21	1380	5,35
Industria	7826	17,18	2939	14,88	4887	18,95
Construcción	8049	17,67	7123	36,06	926	3,59
Servicios	24062	52,83	7625	38,60	16437	63,73
Parados que buscan 1er empleo	3000	6,59	839	4,25	2161	8,38
Total	45543	100	19752	100	25791	100

Paro por sector económico demandado

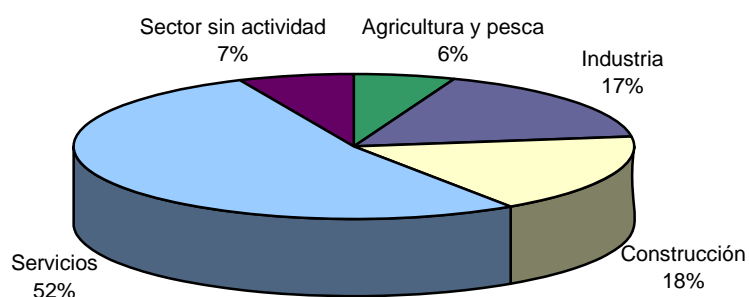

PARO POR GRUPO DE OCUPACIÓN DEMANDADA Y SEXO

Ocupación	Total		Hombres		Mujeres	
	Parados	% s/total	Parados	% s/total	Parados	% s/total
Directivos	270	0,59	228	1,15	42	0,16
Técnicos y prof. científ.	2412	5,30	638	3,23	1774	6,88
Técnicos de apoyo	2576	5,66	1287	6,52	1289	5,00
Administrativos	5406	11,87	1045	5,29	4361	16,91
Trab. serv. y comer.	8810	19,34	1312	6,64	7498	29,07
Trab. cualif. agr. pesca	1972	4,33	1155	5,85	817	3,17
Trab. cualif. ind. manif.	7696	16,90	6140	31,09	1556	6,03
Operadores de maquinaria	3448	7,57	2130	10,78	1318	5,11
Trab. no cualificados	12897	28,32	5774	29,23	7123	27,62
Fuerzas Armadas	56	0,12	43	0,22	13	0,05
Total	45543	100	19752	100	25791	100

Paro por grupo de ocupación demandada

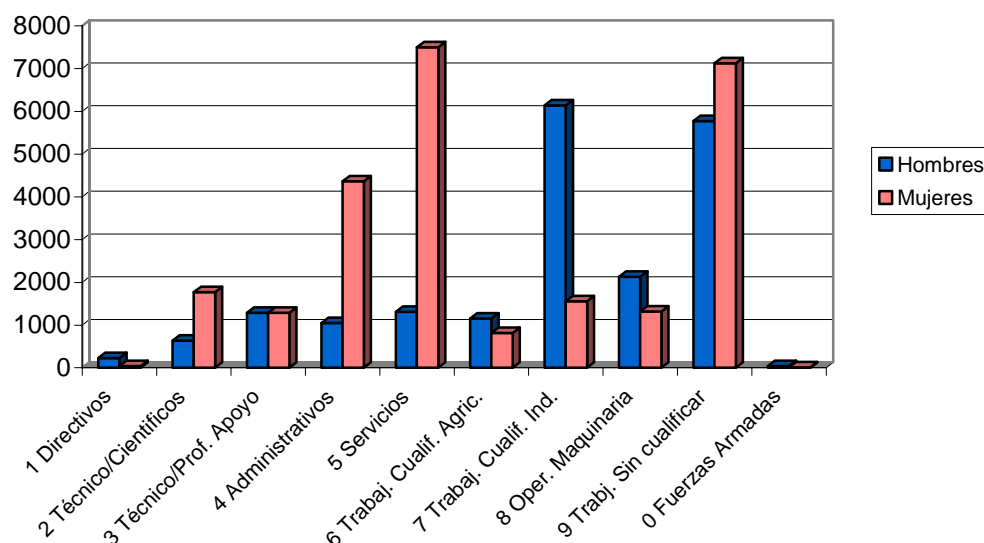

PARO POR NIVEL ACADÉMICO Y SEXO

Nivel	Total		Hombres		Mujeres	
	Parados	% s/total	Parados	% s/total	Parados	% s/total
Sin estudios	800	1,76	532	2,69	268	1,04
Primarios s/cert.	7183	15,77	4180	21,16	3003	11,64
Cert. Escolaridad	18543	40,72	9242	46,79	9301	36,06
E.G.B.	9720	21,34	3392	17,17	6328	24,54
B.U.P.	2011	4,42	709	3,59	1302	5,05
Form. Profesional	4383	9,62	1022	5,17	3361	13,03
Tit. Grad. Medio	1357	2,98	264	1,34	1093	4,24
Tit. Grad. Superior	1546	3,39	411	2,08	1135	4,40
Total	45543	100	19752	100	25791	100

Paro por nivel de estudios

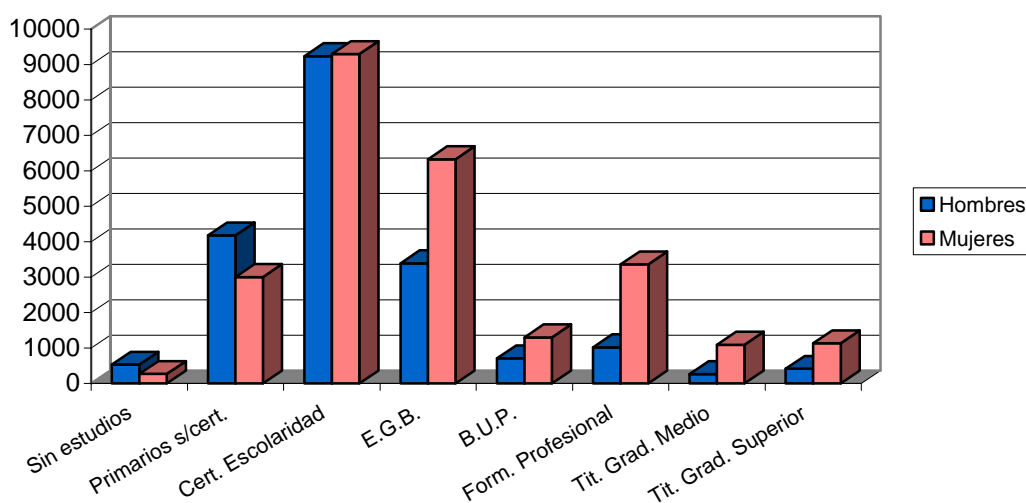

PARO POR MUNICIPIOS Y SEXO

Municipio	Total		Hombres		Mujeres	
	Parados	% s/total	Parados	% s/total	Parados	% s/total
Abanilla	158	0,35	80	0,41	78	0,30
Abarán	413	0,91	221	1,12	192	0,74
Águilas	1161	2,55	571	2,89	590	2,29
Albudeite	101	0,22	55	0,28	46	0,18
Alcantarilla	1617	3,55	671	3,40	946	3,67
Alcázares (Los)	333	0,73	172	0,87	161	0,62
Aledo	35	0,08	19	0,10	16	0,06
Alguazas	315	0,69	144	0,73	171	0,66
Alhama de Murcia	777	1,71	311	1,57	466	1,81
Archena	752	1,65	303	1,53	449	1,74
Beniel	325	0,71	147	0,74	178	0,69
Blanca	254	0,56	137	0,69	117	0,45
Bullas	480	1,05	179	0,91	301	1,17
Calasparra	453	0,99	202	1,02	251	0,97
Campos del Río	81	0,18	35	0,18	46	0,18
Caravaca de la Cruz	1241	2,72	444	2,25	797	3,09
Cartagena	6100	13,39	2831	14,33	3269	12,67
Cehegín	917	2,01	288	1,46	629	2,44
Ceutí	357	0,78	125	0,63	232	0,90
Cieza	1888	4,15	959	4,86	929	3,60
Fortuna	448	0,98	212	1,07	236	0,92
Fuente-Álamo	241	0,53	139	0,70	102	0,40
Jumilla	797	1,75	292	1,48	505	1,96
Librilla	200	0,44	67	0,34	133	0,52
Lorca	2563	5,63	1101	5,57	1462	5,67

Lorquí	233	0,51	95	0,48	138	0,54
Mazarrón	703	1,54	350	1,77	353	1,37
Molina de Segura	2150	4,72	860	4,35	1290	5,00
Moratalla	614	1,35	233	1,18	381	1,48
Mula	685	1,50	315	1,59	370	1,43
Murcia	12580	27,62	5215	26,40	7365	28,56
Ojós	28	0,06	19	0,10	9	0,03
Pliego	196	0,43	84	0,43	112	0,43
Puerto-Lumbreras	317	0,70	152	0,77	165	0,64
Ricote	115	0,25	38	0,19	77	0,30
San Javier	616	1,35	317	1,60	299	1,16
San Pedro del Pinatar	516	1,13	257	1,30	259	1,00
Santomera	411	0,90	156	0,79	255	0,99
Torre-Pacheco	831	1,82	519	2,63	312	1,21
Torres de Cotillas (Las)	737	1,62	271	1,37	466	1,81
Totana	898	1,97	421	2,13	477	1,85
Ulea	68	0,15	34	0,17	34	0,13
Unión (La)	663	1,46	309	1,56	354	1,37
Villanueva del Río Segura	111	0,24	51	0,26	60	0,23
Yecla	1064	2,34	351	1,78	713	2,76
Total	45543	100	19752	100	25791	100

EVOLUCIÓN INTERMENSUAL DEL PARO POR SEXO

Sexo	Julio 2006	Agosto 2006	
	Parados	Parados	Variación*
Hombre	17705	19752	11,56
Mujer	25521	25791	1,06
Total	43226	45543	5,36

* Variación relativa del mes actual respecto al mes anterior

Evolución intermensual del paro por sexo

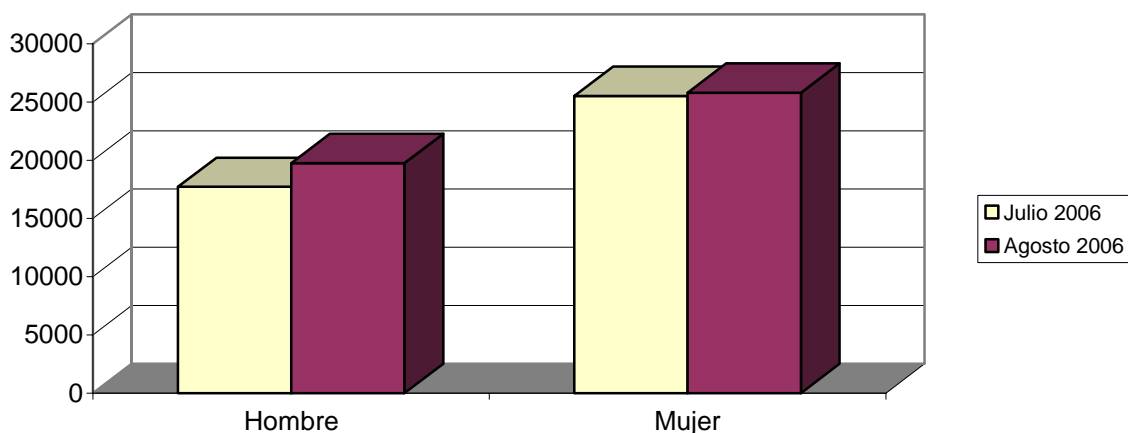

EVOLUCIÓN INTERANUAL DEL PARO POR SEXO

Sexo	Agosto 2005		Agosto 2006	
	Parados	Parados	Variación*	
Hombre	18312	19752	7,86	
Mujer	26001	25791	-0,81	
Total	44313	45543	2,78	

* Variación relativa del mes actual respecto al mismo mes del año anterior

Evolución interanual del paro por sexo

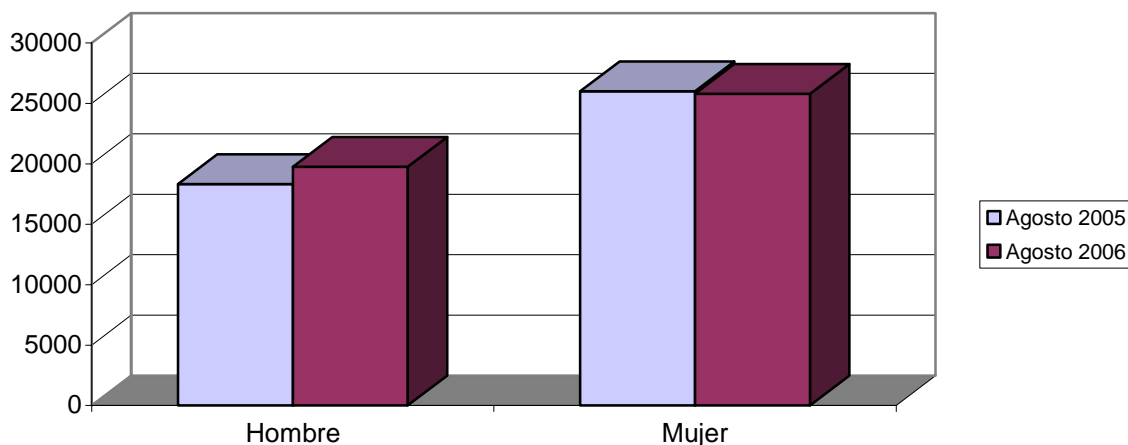

EVOLUCIÓN INTERMENSUAL DEL PARO POR EDAD

Edad	Julio 2006		Agosto 2006	
	Parados	Parados	Variación*	
De 16 a 19 años	1578	1526	-3,30	
De 20 a 24 años	3581	3947	10,22	
De 25 a 29 años	6474	6999	8,11	
De 30 a 34 años	7199	7722	7,26	
De 35 a 39 años	6343	6751	6,43	
De 40 a 44 años	5055	5338	5,60	
De 45 a 49 años	4254	4408	3,62	
De 50 a 54 años	3225	3336	3,44	
De 55 a 59 años	3028	3061	1,09	
Más de 60 años	2489	2455	-1,37	
Total	43226	45543	5,36	

* Variación relativa del mes actual respecto al mes anterior

Evolución intermensual del paro por edad

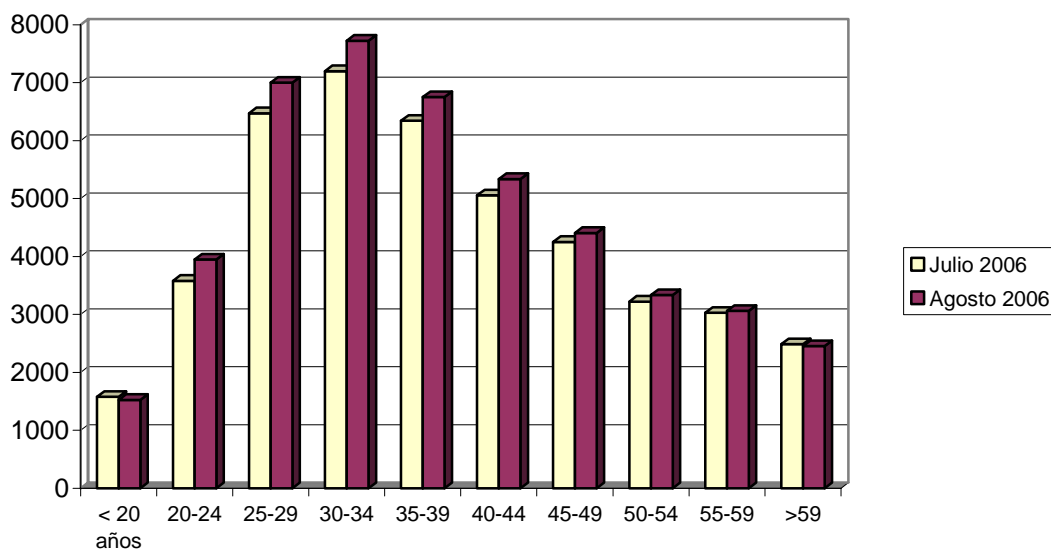

EVOLUCIÓN INTERANUAL DEL PARO POR EDAD

Edad	Agosto 2005	Agosto 2006	
	Parados	Parados	Variación*
De 16 a 19 años	1396	1526	9,31
De 20 a 24 años	3922	3947	0,64
De 25 a 29 años	7084	6999	-1,20
De 30 a 34 años	7379	7722	4,65
De 35 a 39 años	6497	6751	3,91
De 40 a 44 años	5265	5338	1,39
De 45 a 49 años	4165	4408	5,83
De 50 a 54 años	3244	3336	2,84
De 55 a 59 años	3095	3061	-1,10
Más de 60 años	2266	2455	8,34
Total	44313	45543	2,78

* Variación relativa del mes actual respecto al mismo mes del año anterior

Evolución interanual del paro por edad

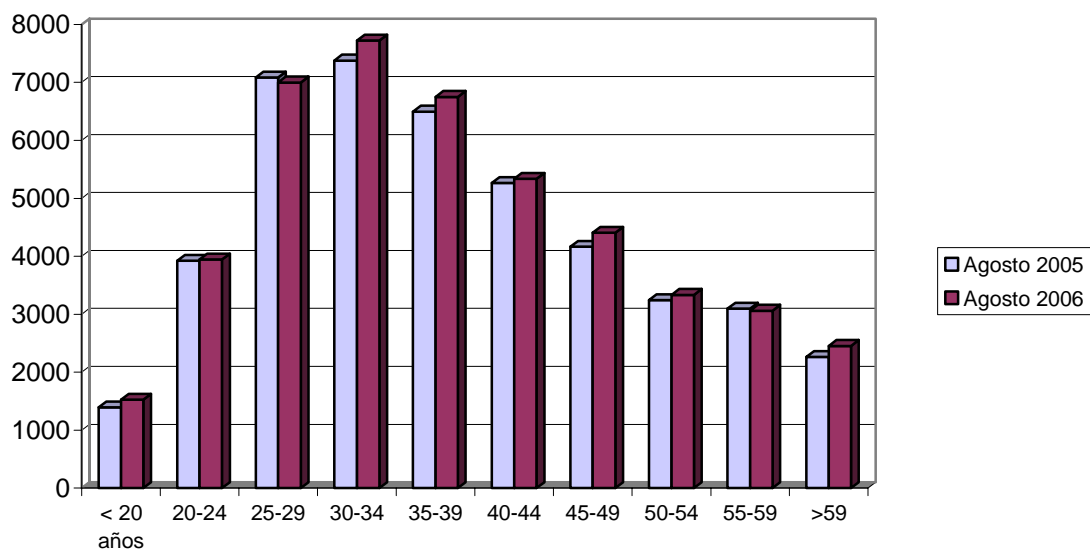

EVOLUCIÓN INTERMENSUAL DEL PARO POR SECTOR ECONÓMICO

Sector	Agosto 2006		Variación*
	Parados	Parados	
Agricultura	2560	2606	1,80
Industria	7590	7826	3,11
Construcción	6725	8049	19,69
Servicios	23337	24062	3,11
Parados que buscan 1er empleo	3014	3000	-0,46
Total	43226	45543	5,36

* Variación relativa del mes actual respecto al mes anterior

Evolución intermensual del paro por sector económico

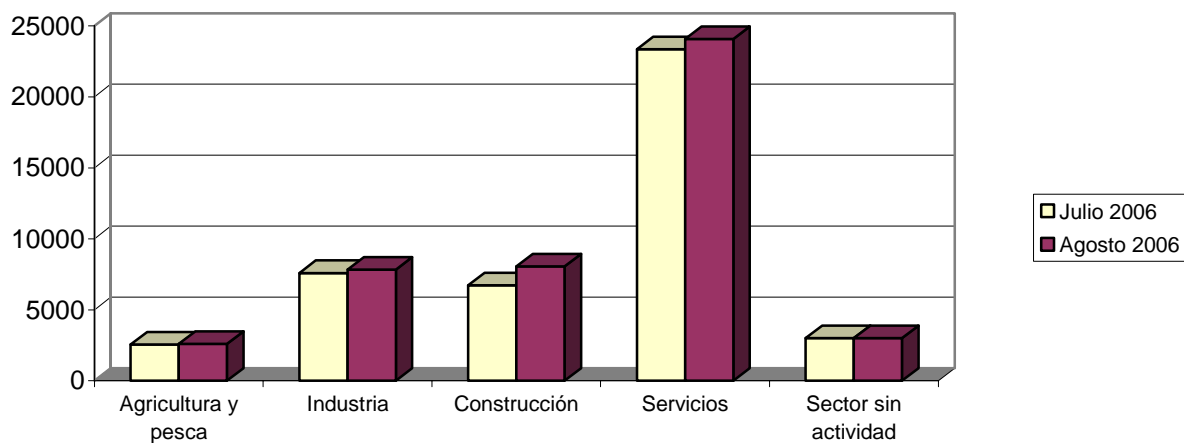

EVOLUCIÓN INTERANUAL DEL PARO POR SECTOR ECONÓMICO

Sector	Agosto 2005		Agosto 2006	
	Parados	Parados	Variación*	
Agricultura	2590	2606	0,62	
Industria	8339	7826	-6,15	
Construcción	6576	8049	22,40	
Servicios	23524	24062	2,29	
Parados que buscan 1er empleo	3284	3000	-8,65	
Total	44313	45543	2,78	

* Variación relativa del mes actual respecto al mismo mes del año anterior

Evolución interanual del paro por sector económico

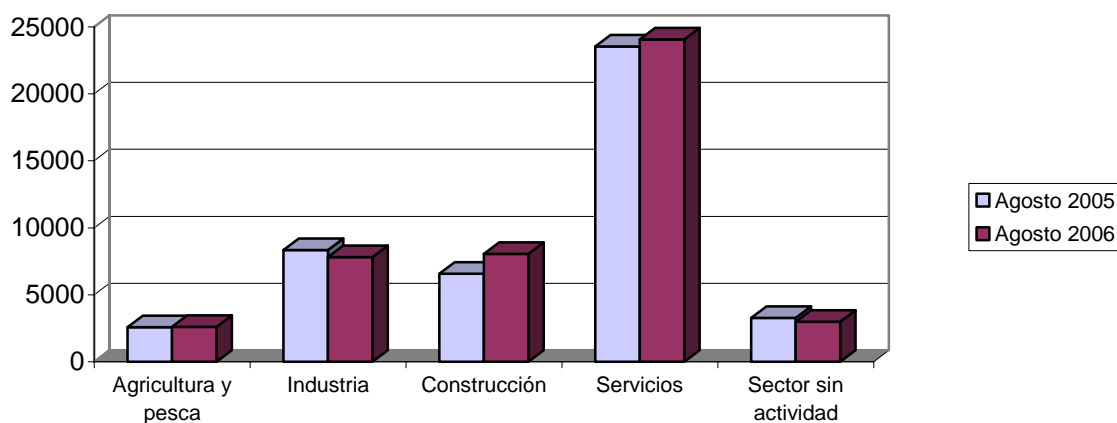

TASA DE PARO COMPARATIVA POR SEXO

Sexo	España		Murcia	
	Tasa	Tasa	Variación*	
Hombre	6,15	5,02	-1,13	
Mujer	13,46	9,97	-3,49	
Total	9,21	6,99	-2,23	

* Variación absoluta de la tasa regional respecto a la nacional

Tasa de paro registrado por sexo

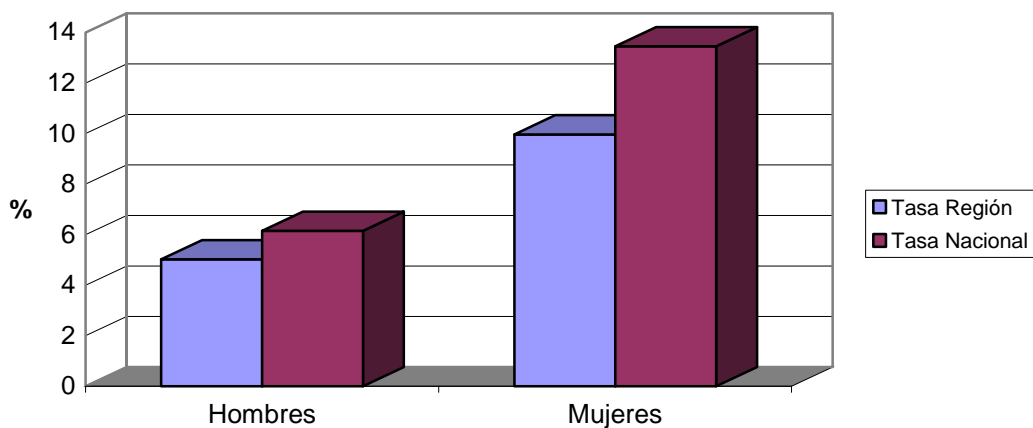

TASA DE PARO COMPARATIVA POR EDAD

Edad	España		Murcia
	Tasa	Tasa	Variación*
De 16 a 24 años	9,26	6,01	-3,26
Mayores de 25 años	9,21	7,14	-2,06
Total	9,21	6,99	-2,23

* Variación absoluta de la tasa regional respecto a la nacional

Tasas de paro registrado por edad

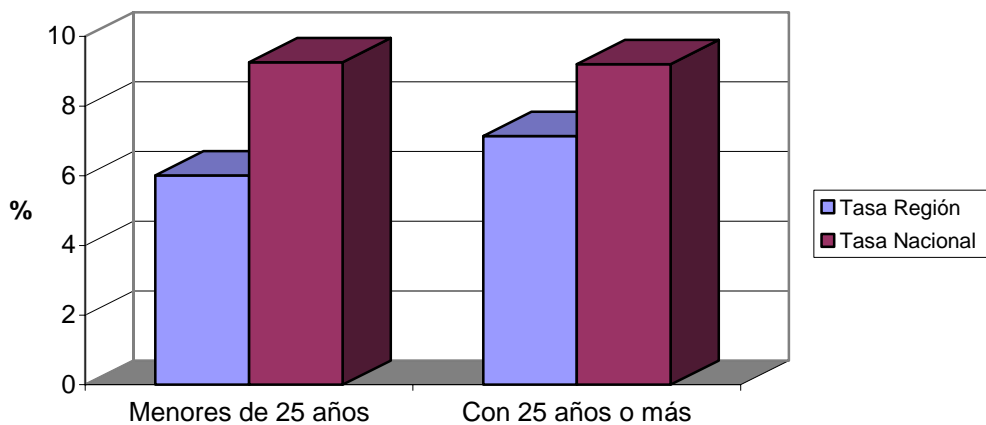

EVOLUCIÓN INTERANUAL COMPARATIVA DE LA TASA DE PARO POR SEXO

Sexo	España			Murcia		
	Agosto 05	Agosto 06	Variación* Tasa	Agosto 05	Agosto 06	Variación*
Hombre	6,06	6,15	0,09	4,84	5,02	0,19
Mujer	14,08	13,46	-0,62	10,85	9,97	-0,88
Total	9,38	9,21	-0,17	7,17	6,99	-0,18

* Variación relativa del mes actual respecto al mismo mes del año anterior

Evolución interanual de las tasas de paro registrado. Hombres.

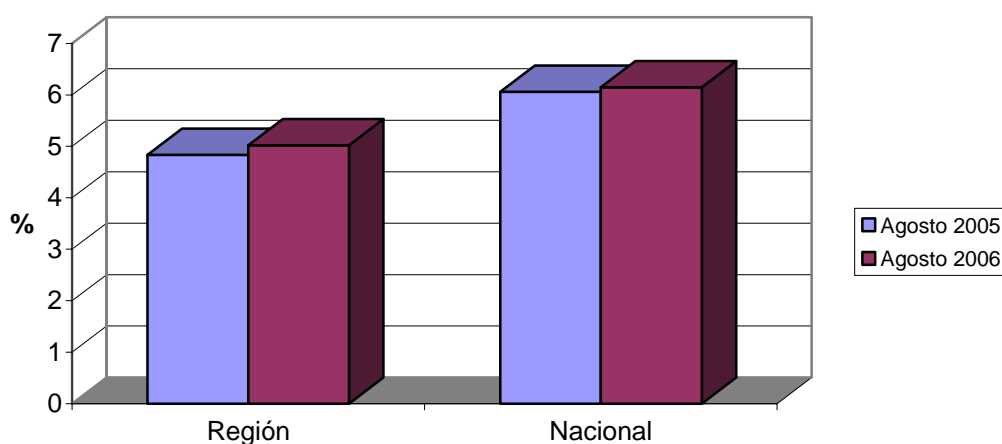

Evolución interanual de las tasas de paro registrado. Mujeres.

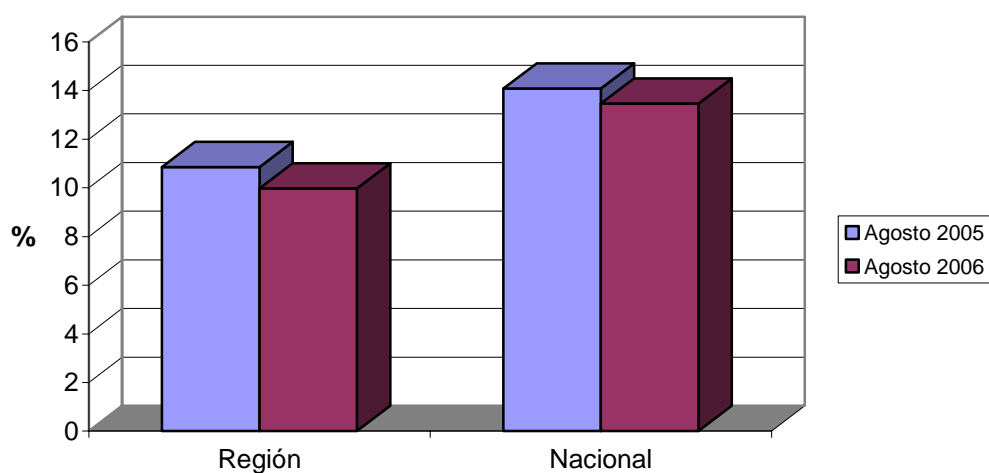

Demandas

DEMANDANTES POR SECTOR ECONÓMICO Y SEXO

Sector	Total		Hombres		Mujeres	
	Demandas	% s/total	Demandas	% s/total	Demandas	% s/total
Agricultura	8742	12,89	5161	16,70	3581	9,70
Industria	10475	15,44	4293	13,89	6182	16,74
Construcción	10112	14,91	8933	28,90	1179	3,19
Servicios	34443	50,78	11316	36,62	23127	62,64
Parados que buscan 1er empleo	4052	5,97	1202	3,89	2850	7,72
Total	67824	100	30905	100	36919	100

Demandantes por sector económico de origen

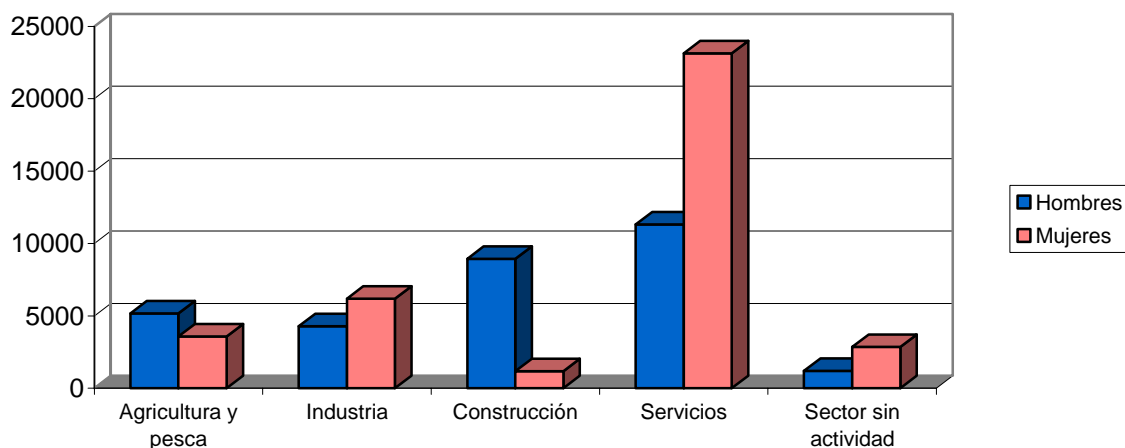

DEMANDANTES POR GRUPO DE OCUPACIÓN Y SEXO

Ocupación	Total		Hombres		Mujeres	
	Demandas	% s/total	Demandas	% s/total	Demandas	% s/total
Directivos	350	0,52	295	0,95	55	0,15
Técnicos y prof. científ.	3734	5,51	1.065	3,45	2.669	7,23
Técnicos de apoyo	3774	5,56	1.896	6,13	1.878	5,09
Administrativos	7351	10,84	1.539	4,98	5.812	15,74
Trab. serv. y comer.	11934	17,60	1.865	6,03	10.069	27,27
Trab. cualif. agr. pesca	4820	7,11	2.630	8,51	2.190	5,93
Trab. cualif. ind. manuf.	10183	15,01	8.186	26,49	1.997	5,41
Operadores de maquinaria	4690	6,91	3.061	9,90	1.629	4,41
Trab. no cualificados	20927	30,85	10.320	33,39	10.607	28,73
Fuerzas Armadas	61	0,09	48	0,16	13	0,04
Total	67824	100	30905	100	36919	100

Demandantes por grupo de ocupación

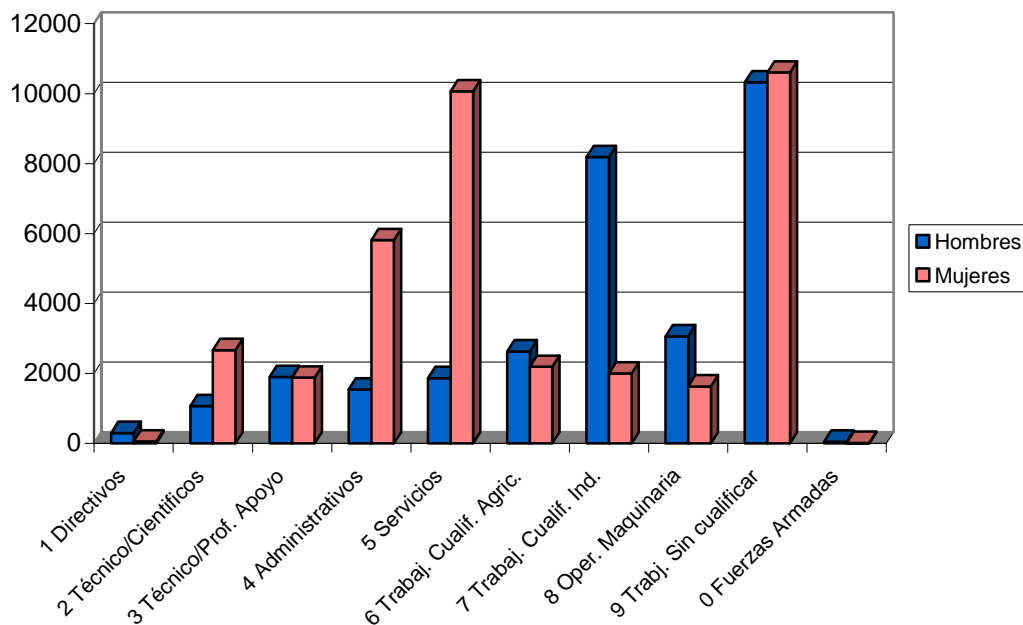

LAS DIEZ OCUPACIONES MÁS DEMANDADAS

Ocupación	Total	
	Demandas	% s/total*
Dependiente de comercio	10701	5,75
Personal de limpieza o limpiador	10672	5,73
Empleado administrativo	9624	5,17
Peón de la construcción de edificios	6829	3,67
Peón agrícola en general	5867	3,15
Peón de la industria manufacturera	5552	2,98
Albañil	4888	2,63
Peón de la industria de la alimentación	4654	2,50
Trabajador agrícola excepto en huertas	4495	2,42
Cajero de comercio	3408	1,83
Total	35,83	

* Sobre el total de ocupaciones demandadas

Hombres

Ocupación	Total	
	Demandas	%*
Peón de la construcción de edificios	6506	8,56
Albañil	4568	6,01
Peón agrícola	4454	5,86
Peón de la industria manufacturera	2832	3,73
Trabajador agrícola excepto en huertas	2768	3,64
Mozo de carga y descarga	2092	2,75
Conductor de furgoneta hasta 3,5 t.	1874	2,47
Empleado administrativo	1866	2,46
Jardinero	1572	2,07
Conductor de camión	1519	2,00
Total		39,55

* Sobre el total de ocupaciones demandadas por hombres

Mujeres

Ocupación	Total	
	Demandas	%*
Personal de limpieza o limpiador	9815	8,91
Dependiente de comercio	9607	8,72
Empleado administrativo	7758	7,04
Peón de la industria de la alimentación	3700	3,36
Cajero de comercio	3230	2,93
Peón de la industria manufacturera	2720	2,47
Cuidador de guardería infantil	2365	2,15
Cocinero	1969	1,79
Pinche de cocina	1955	1,78
Asistente domiciliario	1932	1,75
Total		40,91

* Sobre el total de ocupaciones demandadas por mujeres

Ofertas

PUESTOS OFERTADOS POR SECTOR ECONÓMICO

Sector	Total	
	Ofertas	% s/total
Agricultura	11	1,04
Industria	83	7,85
Construcción	170	16,08
Servicios	791	74,83
Sector sin actividad	2	0,19
Total	1057	100

Ofertas por sector económico

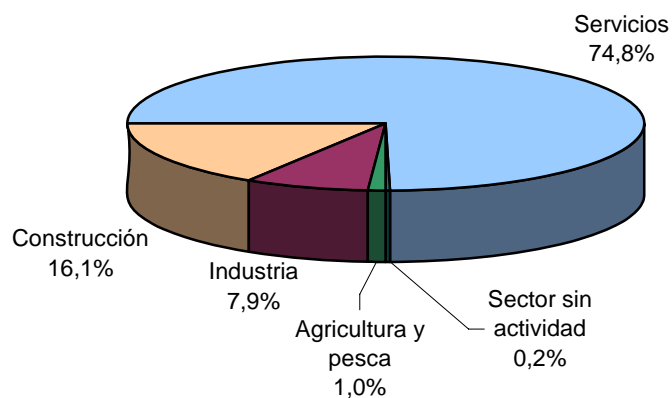

PUESTOS OFERTADOS POR GRUPO DE OCUPACIÓN

Ocupación	Total	
	Ofertas	% s/total
Directivos	1	0,09
Técnicos y prof. científ.	37	3,50
Técnicos de apoyo	75	7,10
Administrativos	94	8,89
Trab. serv. y comer.	147	13,91
Trab. cualif. agr. pesca	183	17,31
Trab. cualif. ind. manif.	209	19,77
Operadores de maquinaria	70	6,62
Trab. no cualificados	241	22,80
Fuerzas Armadas	0	0,00
Total	1057	100

Ofertas por grupo de ocupación

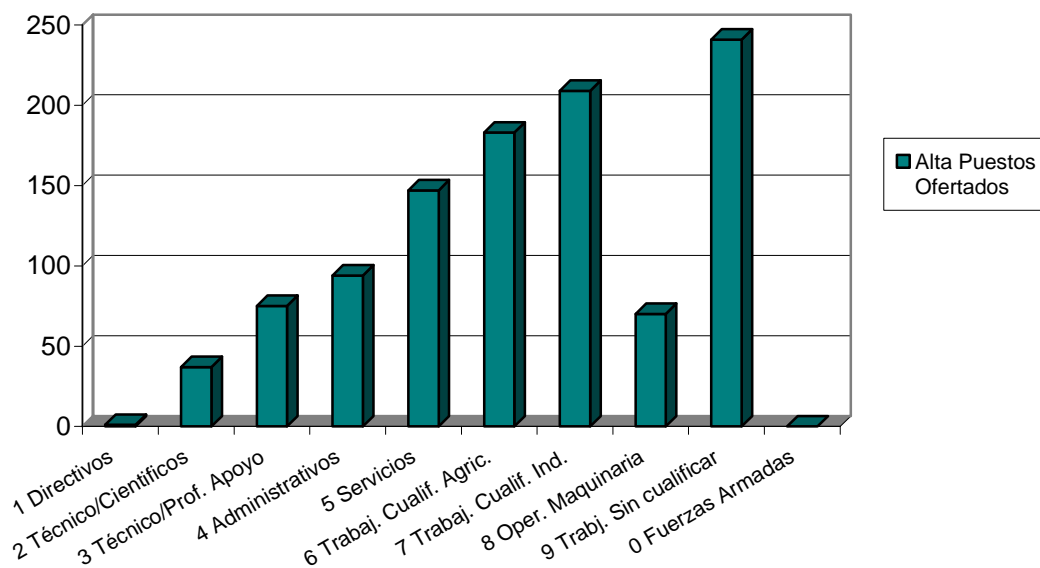

LAS DIEZ OCUPACIONES MÁS OFERTADAS

Ocupación	Total	
	Ofertas	%*
Trabajador agrícola excepto en huertas	163	15,42
Empleado administrativo	76	7,19
Albañil	65	6,15
Personal de limpieza	54	5,11
Mozo de carga y descarga	45	4,26
Camarero	40	3,78
Peón de la industria manufacturera	32	3,03
Dependiente de comercio	25	2,37
Peón de la construcción	24	2,27
Conductor de camión	23	2,18
Total		51,75

* Sobre el total de ofertas

EVOLUCIÓN INTERMENSUAL DE LOS PUESTOS OFERTADOS POR SECTOR ECONÓMICO

Sector	Julio 2006		Agosto 2006	Variación*
	Ofertas	Ofertas	Ofertas	
Agricultura		24	11	-54,17
Industria		136	83	-38,97
Construcción		275	170	-38,18
Servicios		950	791	-16,74
Sin actividad		2	2	0,00
Total		1387	1057	-23,79

* Variación relativa del mes actual respecto al mes anterior

Evolución intermensual de puestos ofertados por sector económico

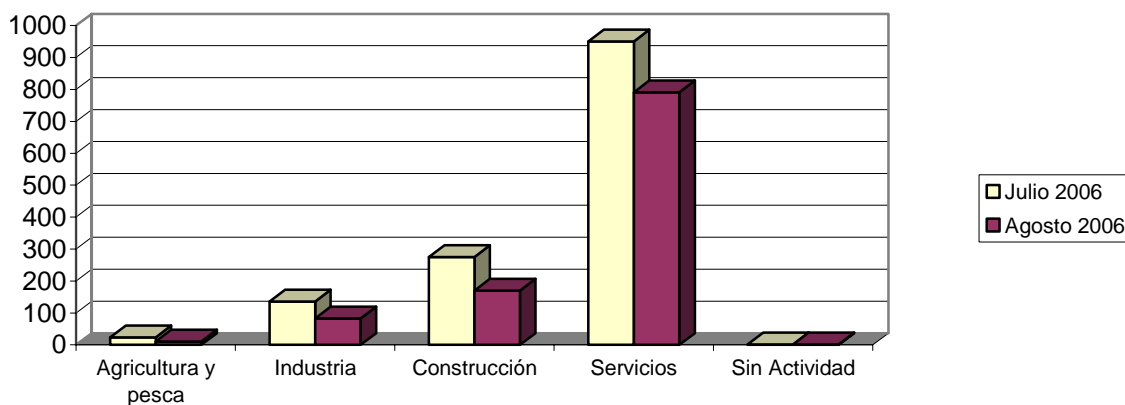

EVOLUCIÓN INTERANUAL DE LOS PUESTOS OFERTADOS POR SECTOR ECONÓMICO

Sector	Agosto 2005	Agosto 2006		Variación*
	Ofertas	Ofertas	Ofertas	
Agricultura	8	11	11	37,50
Industria	104	83	83	-20,19
Construcción	175	170	170	-2,86
Servicios	1128	791	791	-29,88
Sin actividad	3	2	2	-33,33
Total	1418	1057	1057	-25,46

* Variación relativa del mes actual respecto al mismo mes del año anterior

Evolución interanual de puestos ofertados por sector económico

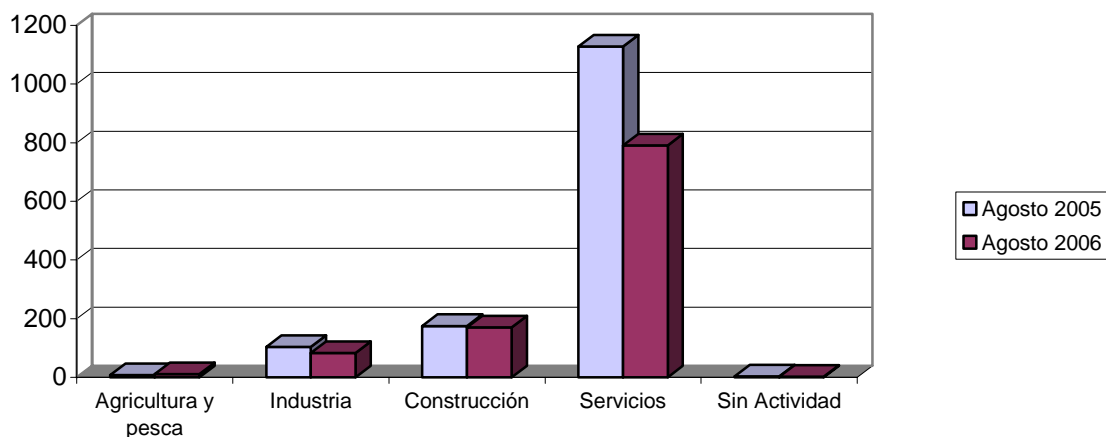

EVOLUCIÓN INTERMENSUAL DE LOS PUESTOS OFERTADOS POR GRUPO DE OCUPACIÓN

Ocupación	Julio 2006		Agosto 2006	
	Ofertas	Ofertas	Ofertas	Variación*
Directivos		0	1	
Técnicos y prof. científ.	67		37	-44,78
Técnicos de apoyo	62		75	20,97
Administrativos	100		94	-6,00
Trab. serv. y comer.	256		147	-42,58
Trab. cualif. agr. pesca	176		183	3,98
Trab. cualif. ind. manuf.	306		209	-31,70
Operadores de maquinaria	120		70	-41,67
Trab. no cualificados	300		241	-19,67
Fuerzas Armadas		0	0	
Total		1387	1057	-23,79

* Variación relativa del mes actual respecto al mes anterior

Evolución intermensual de puestos ofertados por grupo de ocupación

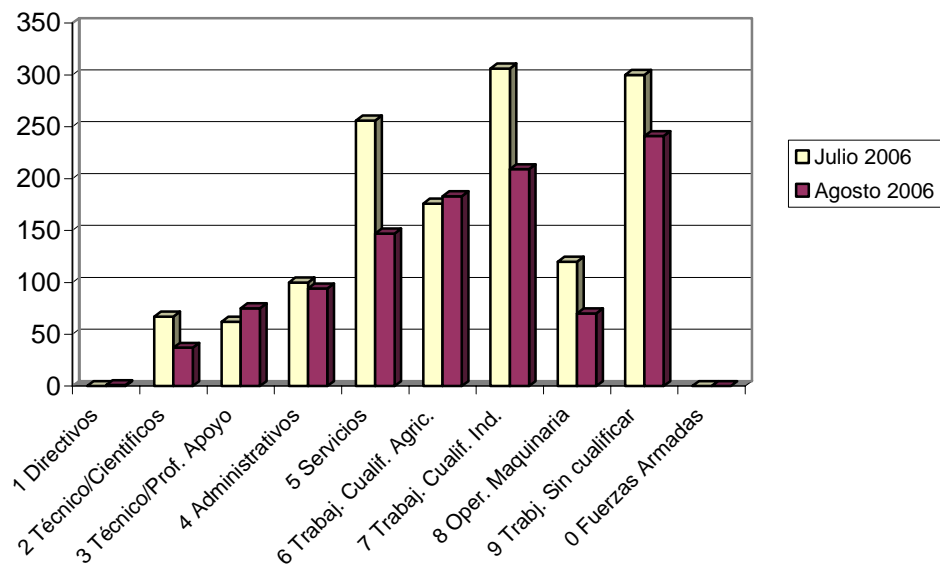

EVOLUCIÓN INTERANUAL DE LOS PUESTOS OFERTADOS POR GRUPO DE OCUPACIÓN

Ocupación	Agosto 2005	Agosto 2006	
	Ofertas	Ofertas	Variación*
Directivos	0	1	
Técnicos y prof. científ.	21	37	76,19
Técnicos de apoyo	39	75	92,31
Administrativos	53	94	77,36
Trab. serv. y comer.	101	147	45,54
Trab. cualif. agr. pesca	607	183	-69,85
Trab. cualif. ind. manuf.	244	209	-14,34
Operadores de maquinaria	57	70	22,81
Trab. no cualificados	296	241	-18,58
Fuerzas Armadas	0	0	
Total	1418	1057	-25,46

* Variación relativa del mes actual respecto al mismo mes del año anterior

Evolución interanual de puestos ofertados por grupo de ocupación

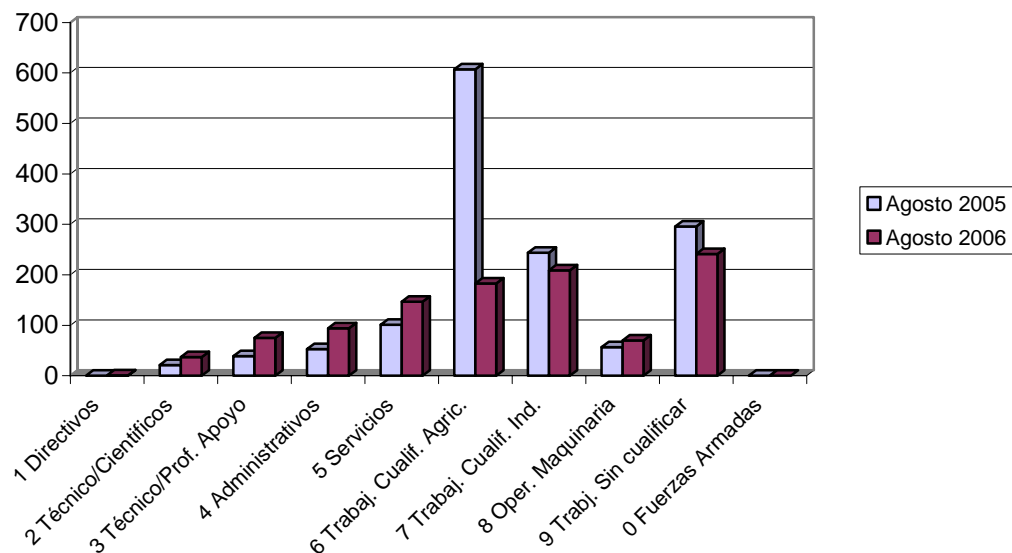

Contratos

DISTRIBUCIÓN DE CONTRATOS POR SECTOR ECONÓMICO

Sector	Total		Hombres		Mujeres	
	Contratos	% s/total	Contratos	% s/total	Contratos	% s/total
Agricultura	8777	18,53	6782	22,19	1995	11,87
Industria	3834	8,10	2019	6,61	1815	10,80
Construcción	8800	18,58	8443	27,63	357	2,12
Servicios	25949	54,79	13313	43,57	12636	75,20
Total	47360	100	30557	100	16803	100

Contratos por sector económico destino

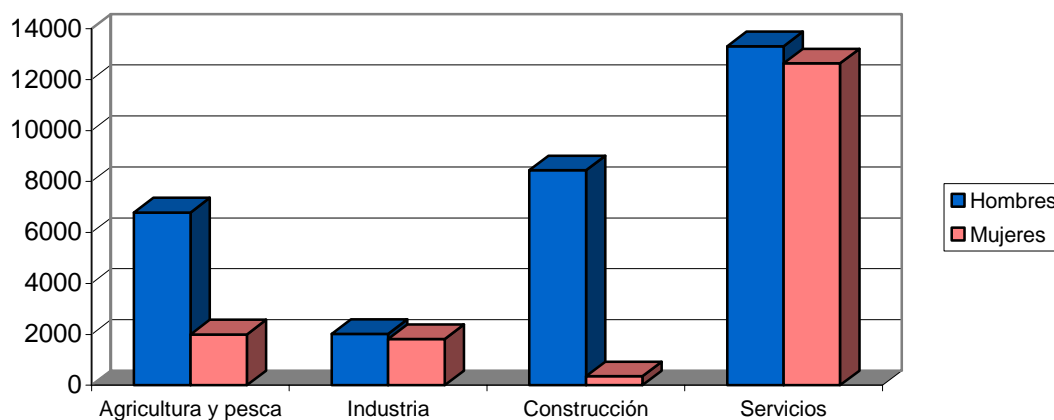

DISTRIBUCIÓN DE CONTRATOS POR MODALIDAD Y SEXO

Modalidad	Total		Hombres		Mujeres	
	Contratos	% s/total	Contratos	% s/total	Contratos	% s/total
Total Indefinidos	4077	8,61	2435	7,97	1642	9,77
Total Temporales	43283	91,39	28122	92,03	15161	90,23
Total	47360	100	30557	100	16803	100

Contratos por modalidad

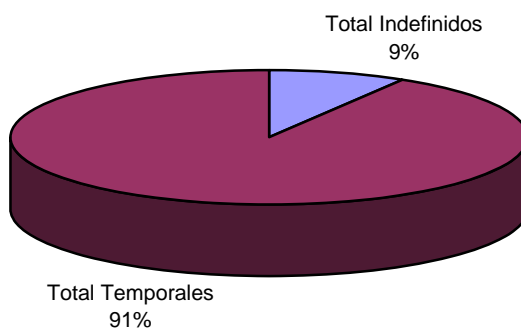

Contratos por modalidad y sexo

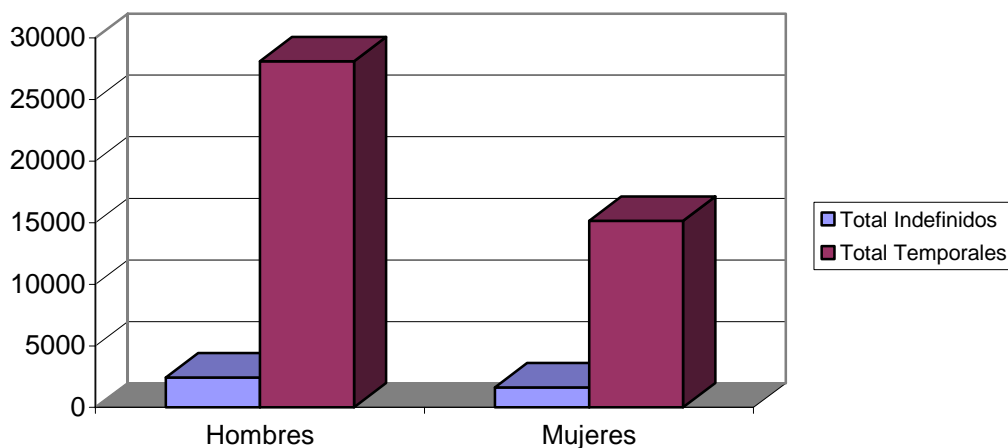

DISTRIBUCIÓN DE CONTRATOS INDEFINIDOS POR SEXO

Modalidad Indefinidos	Total		Hombres		Mujeres	
	Contratos	% s/total	Contratos	% s/total	Contratos	% s/total
Ordinarios	1297	31,81	797	32,73	500	30,45
Fomento Empleo	363	8,90	141	5,79	222	13,52
Minusválidos indefinidos	40	0,98	26	1,07	14	0,85
Conversiones	2377	58,30	1471	60,41	906	55,18
Total	4077	100	2435	100	1642	100

Contratos indefinidos

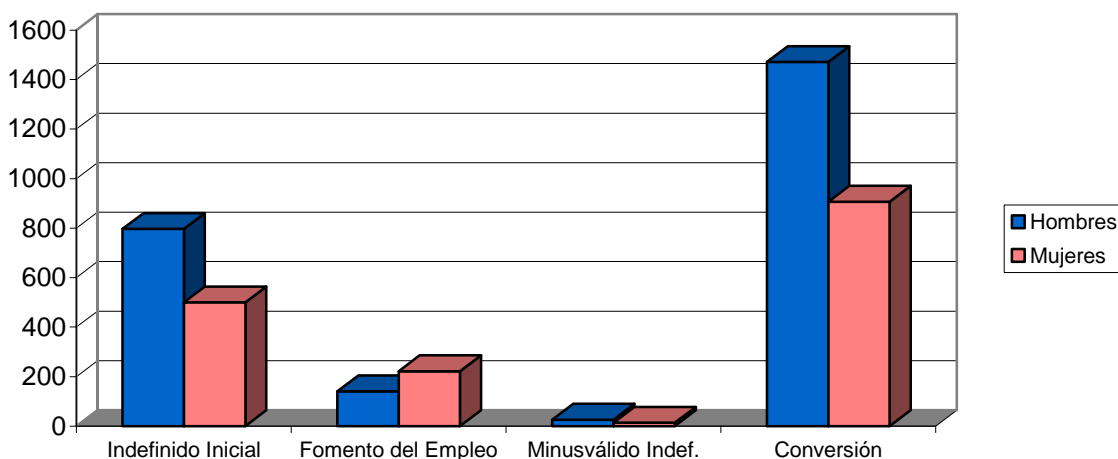

DISTRIBUCIÓN DE CONTRATOS TEMPORALES POR SEXO

Modalidad Temporales	Total		Hombres		Mujeres	
	Contratos	% s/total	Contratos	% s/total	Contratos	% s/total
Obra y servicio	22149	51,17	16429	58,42	5720	37,73
Eventual	18843	43,53	10947	38,93	7896	52,08
Prácticas / Formación	374	0,86	241	0,86	133	0,88
Resto	1917	4,43	505	1,80	1412	9,31
Total	43283	100	28122	100	15161	100

Contratos temporales

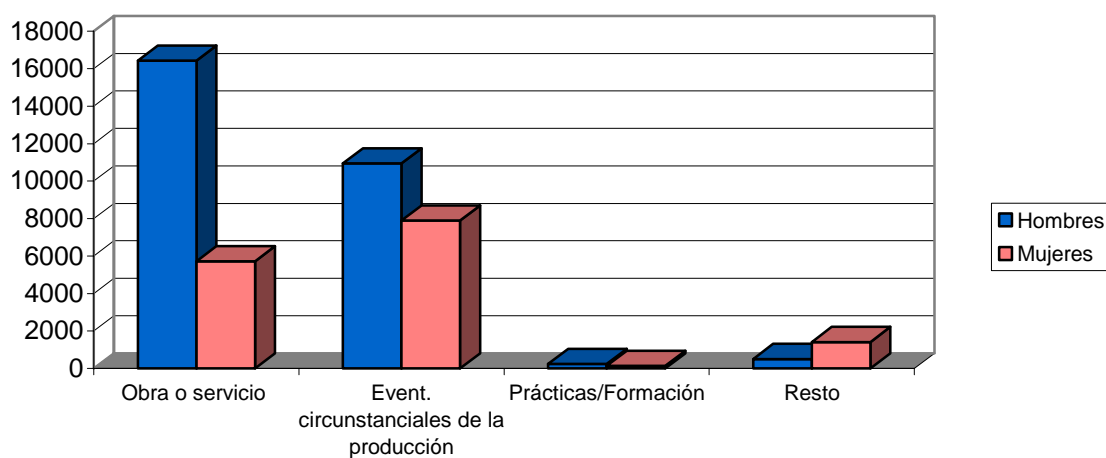

DISTRIBUCIÓN COMPARATIVA DE LA CONTRATACIÓN POR MODALIDAD

Modalidad	España		Murcia	
	Contratos	% s/total	Contratos	% s/total
Total Indefinidos	139997	10,58	4077	8,61
Total Temporales	1182923	89,42	43283	91,39
Total	1322920	100	47360	100

Distribución porcentual comparativa de la contratación por modalidad

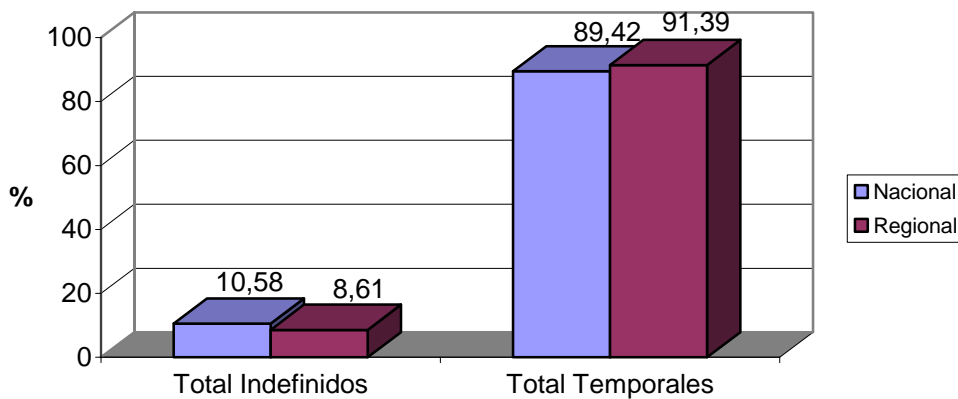

DISTRIBUCIÓN COMPARATIVA DE LA CONTRATACIÓN INDEFINIDA

Modalidad indefinidos	España		Murcia	
	Contratos	% s/total	Contratos	% s/total
Ordinarios	37848	27,03	1297	31,81
Fomento Empleo	18740	13,39	363	8,90
Minusválidos indefinidos	635	0,45	40	0,98
Conversiones	82774	59,13	2377	58,30
Total Indefinidos	139997	100	4077	100

Distribución porcentual comparativa de la contratación indefinida

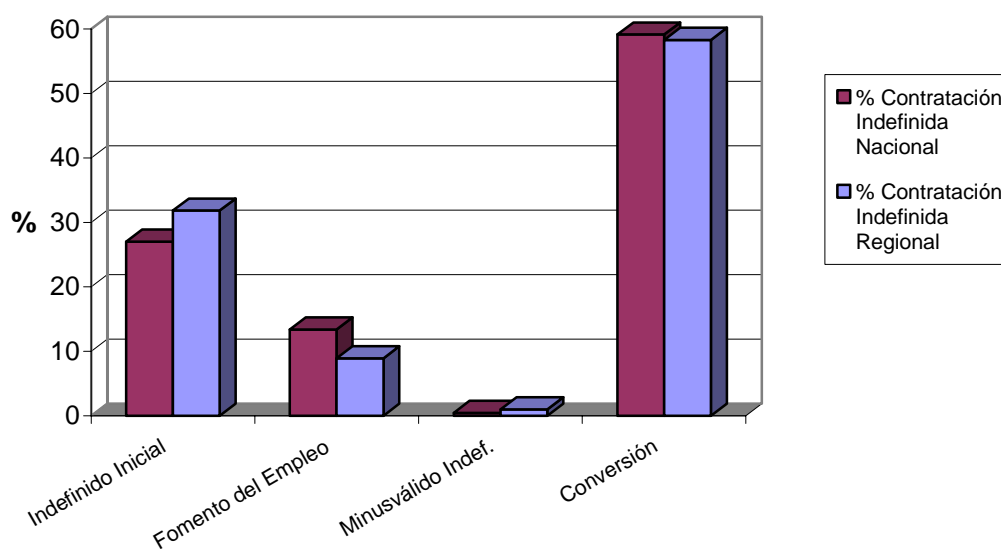

DISTRIBUCIÓN COMPARATIVA DE CONTRATOS TEMPORALES

Modalidad temporales	España		Murcia	
	Contratos	% s/total	Contratos	% s/total
Obra y servicio	478899	40,48	22149	51,17
Eventual	546300	46,18	18843	43,53
Prácticas / Formación	11236	0,95	374	0,86
Resto	146488	12,38	1917	4,43
Total Temporales	1182923	100	43283	100

Distribución porcentual comparativa de la contratación temporal

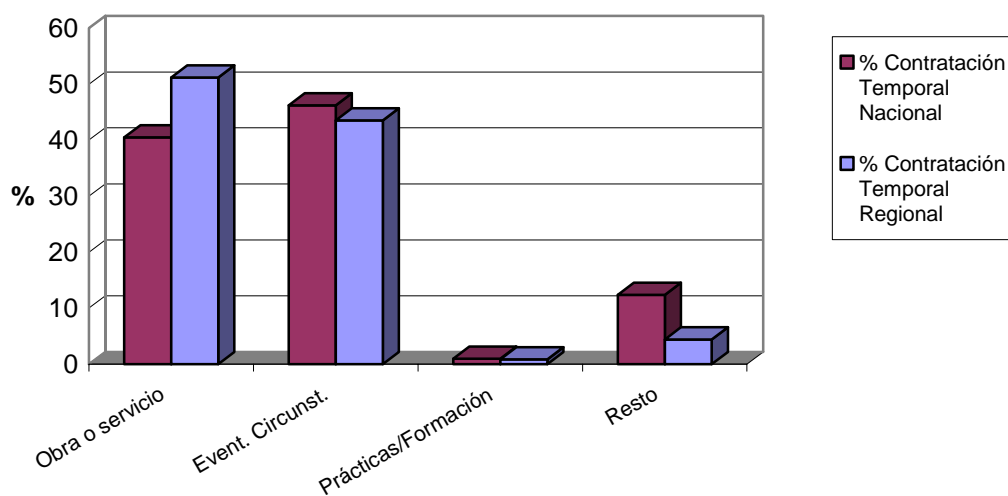

EVOLUCIÓN DE LA CONTRATACIÓN INDEFINIDA EN VARIOS AÑOS

	Agosto 2002	Agosto 2003	Agosto 2004	Agosto 2005	Agosto 2006
Contratos Indefinidos	1700	1957	2026	2610	4077
% sobre Total de Contr.	7,18	5,43	6,45	6,20	8,61

Evolución interanual del porcentaje de contratación indefinida en los últimos cinco años

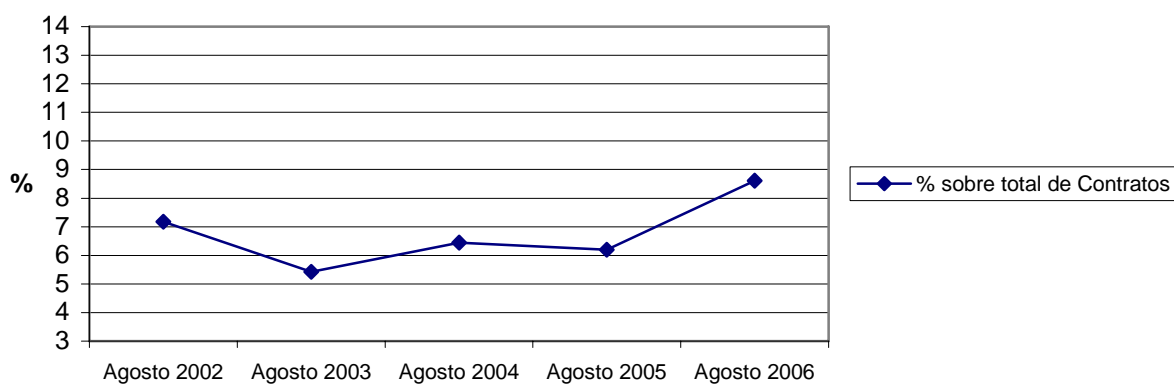

DISTRIBUCIÓN DE LA CONTRATACIÓN POR GRUPO DE OCUPACIÓN

Ocupación	Total		Hombres		Mujeres	
	Contratos	% s/total	Contratos	% s/total	Contratos	% s/total
Directivos	75	0,16	55	0,18	20	0,12
Técnicos y prof. científ.	991	2,09	531	1,74	460	2,74
Técnicos de apoyo	1681	3,55	971	3,18	710	4,23
Administrativos	1977	4,17	618	2,02	1359	8,09
Trab. serv. y comer.	7284	15,38	2333	7,63	4951	29,46
Trab. cualif. agr. pesca	1645	3,47	1173	3,84	472	2,81
Trab. cualif. ind. manuf.	8323	17,57	7273	23,80	1050	6,25
Operadores de maquinaria	2531	5,34	2338	7,65	193	1,15
Trab. no cualificados	22847	48,24	15261	49,94	7586	45,15
Fuerzas Armadas	6	0,01	4	0,01	2	0,01
Total	47360	100	30557	100	16803	100

Contratos por grupo de ocupación

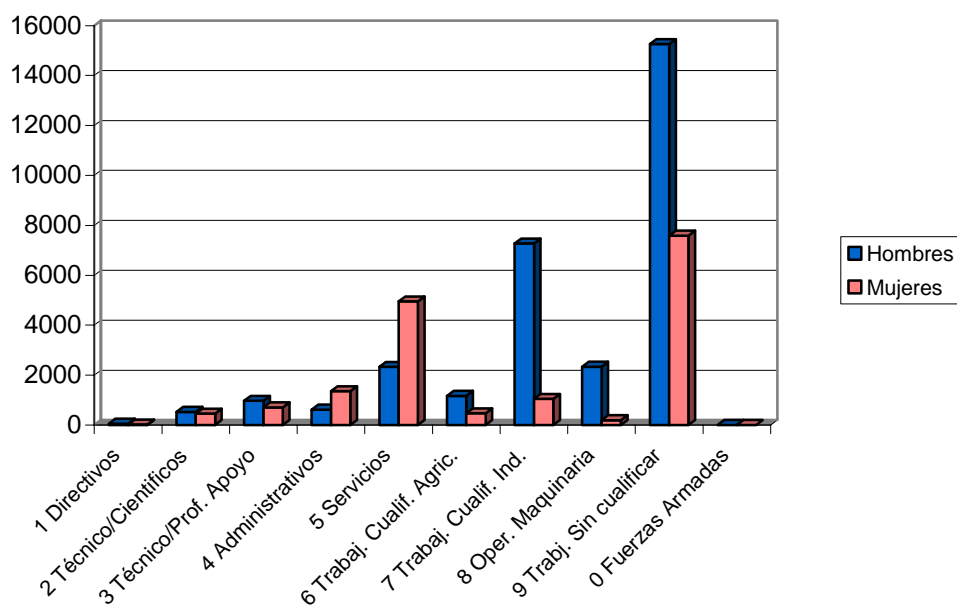

LAS DIEZ OCUPACIONES MÁS CONTRATADAS

Ocupación	Total	
	Contratos	%*
Peones agrícolas	11658	24,62
Albañiles y mamposteros	3776	7,97
Peones de industrias manufactureras	3064	6,47
Camareros	2616	5,52
Personal de limpieza de oficinas	2463	5,20
Dependientes	2461	5,20
Peones de la construcción	1892	3,99
Peones del transporte	1550	3,27
Conductores de camiones	1132	2,39
Trabaj. agríc. exc. huertas, viv. y jard.	1040	2,20
Total		66,83

* Sobre el total de contratos

Hombres

Ocupación	Total	
	Contratos	%*
Peones agrícolas	8648	28,30
Albañiles y mamposteros	3735	12,22
Peones de la construcción de edificios	1830	5,99
Peones de industrias manufactureras	1410	4,61
Peones del transporte	1292	4,23
Camareros	1154	3,78
Conductores de camiones	1114	3,65
Trabaj. agríc. exc. huertas, viv. y jard.	882	2,89
Trabajadores en hormigón armado	693	2,27
Dependientes	561	1,84
Total		69,77

* Sobre el total de contratos para hombres

Mujeres

Ocupación	Total	
	Contratos	%*
Peones agrícolas	3010	17,91
Personal de limpieza de oficinas	2043	12,16
Dependientes	1900	11,31
Peones de industrias manufactureras	1654	9,84
Camareros	1462	8,70
Trabaj. conserveros de frutas y verd.	606	3,61
Cocineros	443	2,64
Taquígrafos y mecanógrafos	404	2,40
Auxiliares de enfermería hospitalaria	356	2,12
Trabaj. cualif. en huertas, viv. y jard.	306	1,82
Total		72,51

* Sobre el total de contratos para mujeres

EVOLUCIÓN INTERMENSUAL DE LA CONTRATACIÓN POR SEXO

Sexo	Julio 2006	Agosto 2006	
	Contratos	Contratos	Variación*
Hombre	43562	30557	-29,85
Mujer	24241	16803	-30,68
Total	67803	47360	-30,15

Evolución intermensual de la contratación por sexo

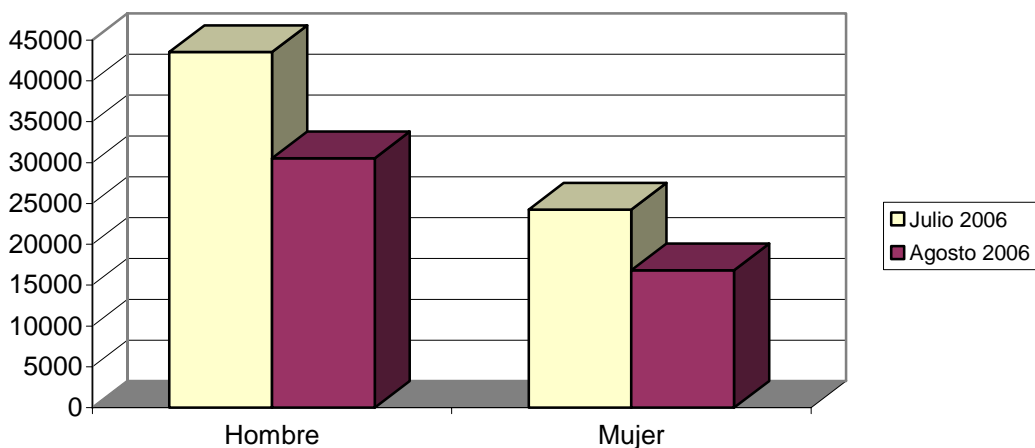

EVOLUCIÓN INTERANUAL DE LA CONTRATACIÓN POR SEXO

Sexo	Agosto 2005	Agosto 2006	Variación*
	Contratos	Contratos	
Hombre	26432	30557	15,61
Mujer	15680	16803	7,16
Total	42112	47360	12,46

Evolución interanual de la contratación por sexo

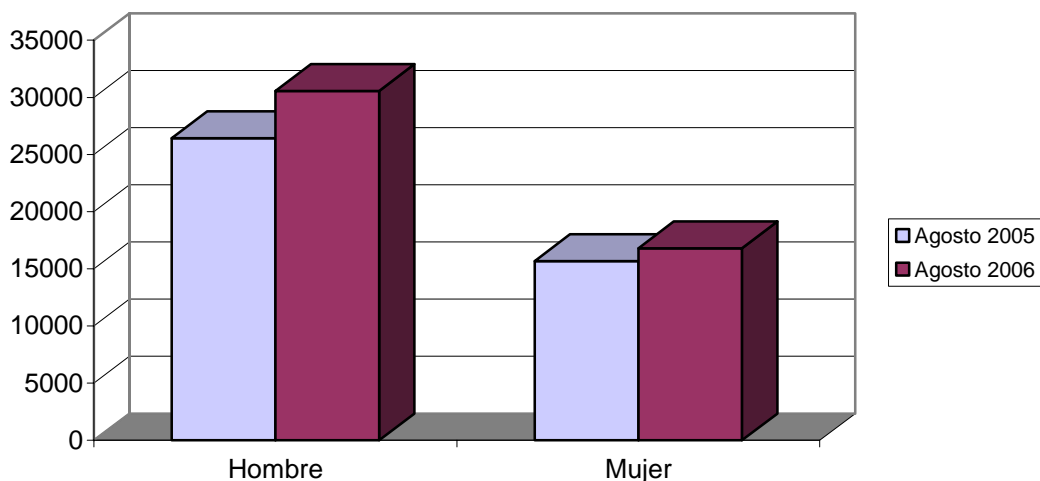

EVOLUCIÓN INTERMENSUAL DE LA CONTRATACIÓN POR SECTOR ECONÓMICO

Sector	Julio 2006	Agosto 2006	Variación*
	Contratos	Contratos	
Agricultura	15165	8777	-42,12
Industria	5012	25949	417,74
Construcción	10665	8800	-17,49
Servicios	36961	3834	-89,63
Total	67803	47360	-30,15

* Variación relativa del mes actual respecto al mes anterior

Evolución intermensual de la contratación por sector económico

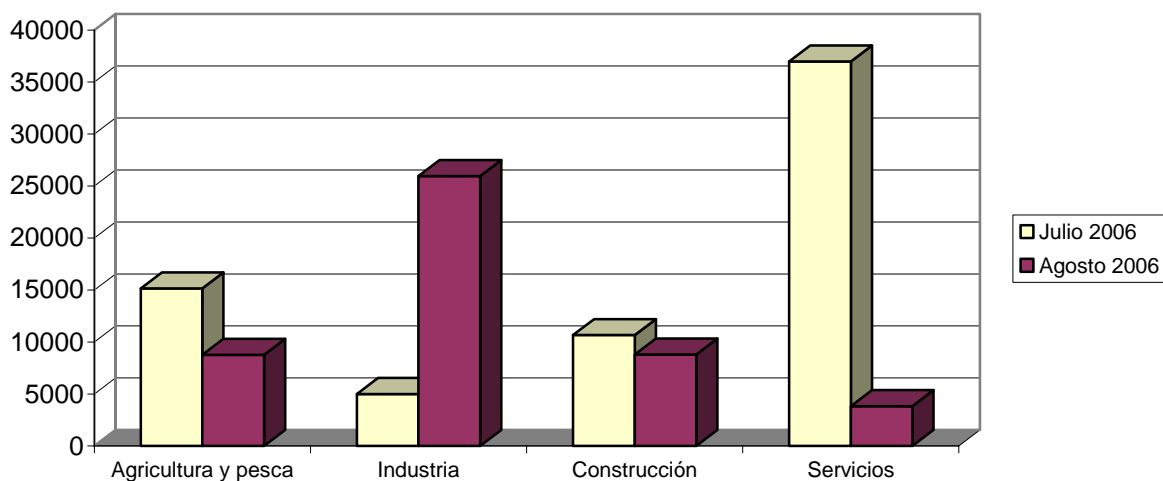

EVOLUCIÓN INTERANUAL DE LA CONTRATACIÓN POR SECTOR ECONÓMICO

Sector	Agosto 2005	Agosto 2006	Variación*
	Contratos	Contratos	
Agricultura	9781	8777	-10,26
Industria	3562	25949	628,50
Construcción	7853	8800	12,06
Servicios	20916	3834	-81,67
Total	42112	47360	12,46

* Variación relativa del mes actual respecto al mismo mes del año anterior

Evolución interanual de la contratación por sector económico

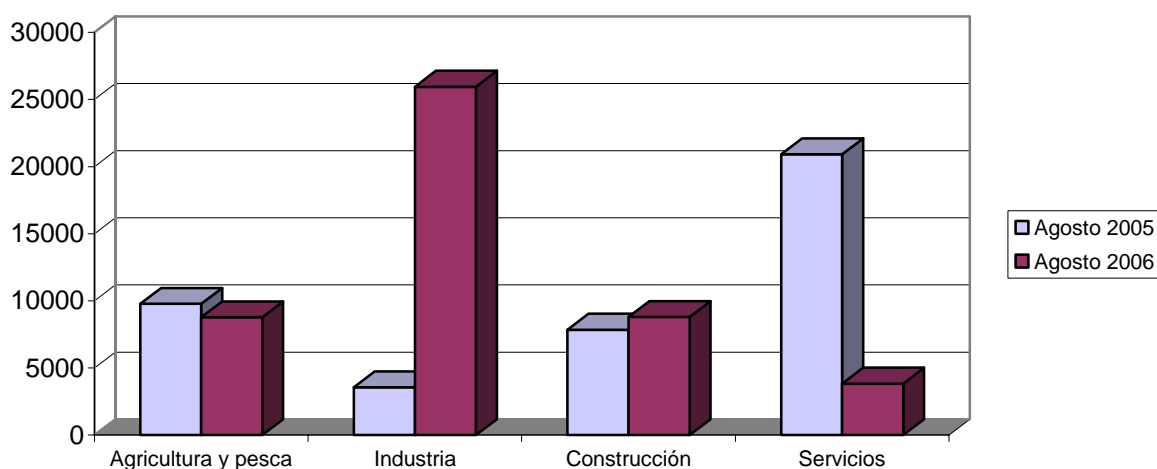

EVOLUCIÓN INTERMENSUAL DE LA CONTRATACIÓN INDEFINIDA

Modalidad indefinida	Julio 2006		Agosto 2006	
	Contratos	Contratos	Contratos	Variación*
Ordinarios	1713	1297	1297	-24,28
Fomento Empleo	564	363	363	-35,64
Minusválidos indefinidos	56	40	40	-28,57
Conversiones	3050	2377	2377	-22,07
Total Indefinidos	5383	4077	4077	-24,26

* Variación relativa del mes actual respecto al mes anterior

Evolución intermensual de la contratación indefinida

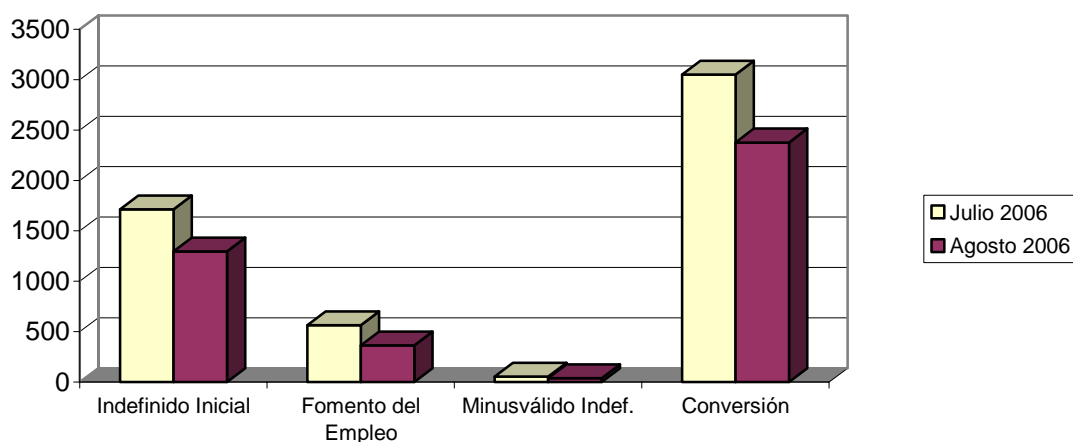

EVOLUCIÓN INTERANUAL DE LA CONTRATACIÓN INDEFINIDA

Modalidad indefinida	Agosto 2005	Agosto 2006	
	Contratos	Contratos	Variación*
Ordinarios	1169	1297	10,95
Fomento Empleo	297	363	22,22
Minusválidos indefinidos	21	40	90,48
Conversiones	1123	2377	111,67
Total Indefinidos	2610	4077	56,21

* Variación relativa del mes actual respecto al mismo mes del año anterior

Evolución interanual de la contratación indefinida

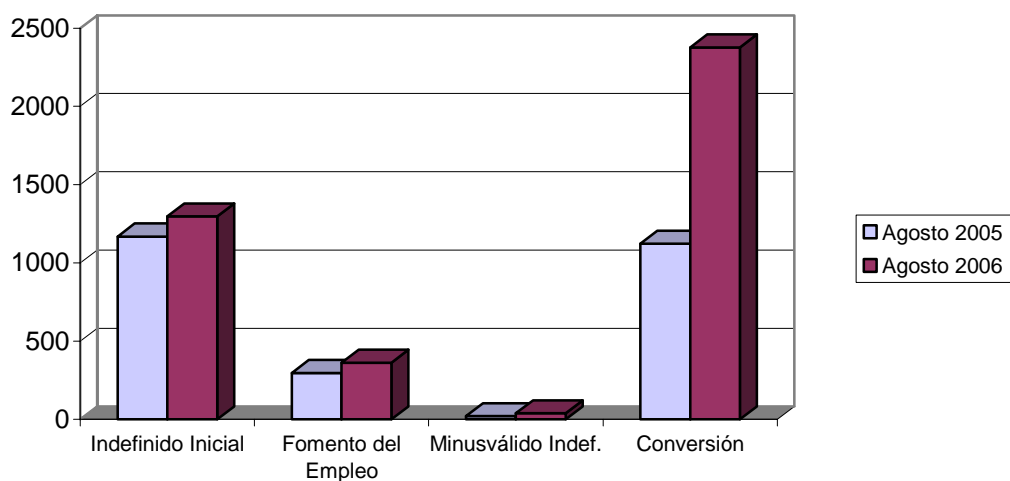

EVOLUCIÓN INTERMENSUAL DE LA CONTRATACIÓN TEMPORAL

Modalidad temporales	Julio 2006	Agosto 2006	
	Contratos	Contratos	Variación*
Obra y servicio	30936	22149	-28,40
Eventual	28099	18843	-32,94
Prácticas / Formación	1107	374	-66,21
Resto	2278	1917	-15,85
Total Temporales	62420	43283	-30,66

* Variación relativa del mes actual respecto al mes anterior

Evolución intermensual de la contratación temporal

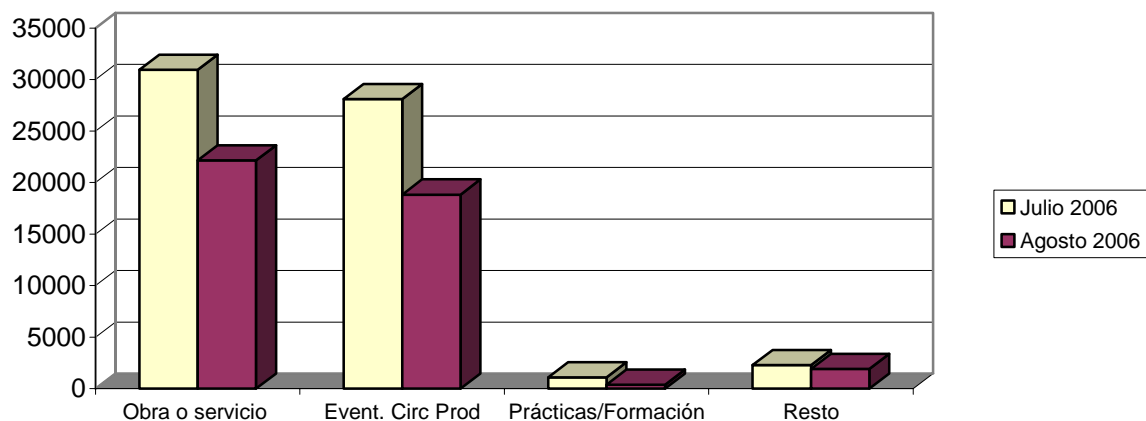

EVOLUCIÓN INTERANUAL DE LA CONTRATACIÓN TEMPORAL

Modalidad temporales	Agosto 2005	Agosto 2006	
	Contratos	Contratos	Variación*
Obra y servicio	17629	22149	25,64
Eventual	19722	18843	-4,46
Prácticas / Formación	404	374	-7,43
Resto	1747	1917	9,73
Total Temporales	39502	43283	9,57

* Variación relativa del mes actual respecto al mismo mes del año anterior

Evolución interanual de la contratación temporal

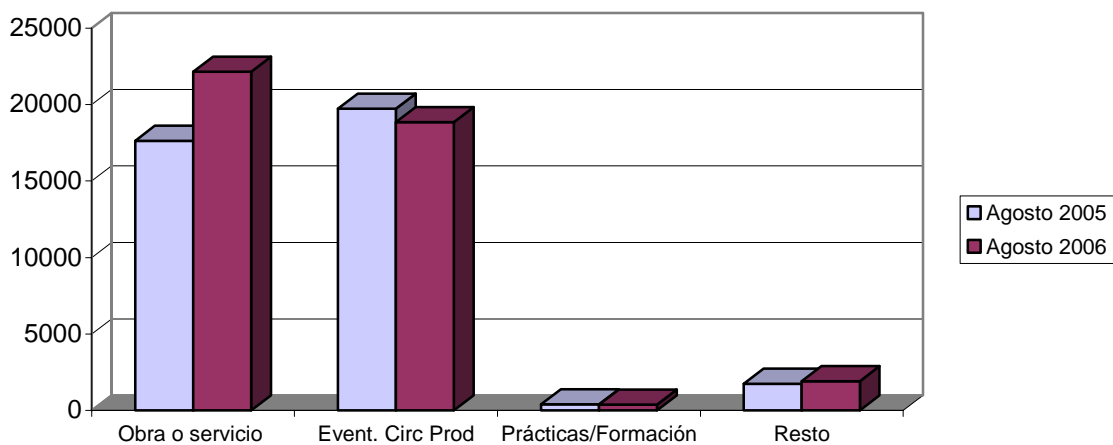

EVOLUCIÓN INTERMENSUAL DE LA CONTRATACIÓN POR GRUPO DE OCUPACIÓN

Ocupación	Julio 2006	Agosto 2006	Variación*
	Contratos	Contratos	
Directivos	128	75	-41,41
Técnicos y prof. científ.	1375	991	-27,93
Técnicos de apoyo	3214	1681	-47,70
Administrativos	3423	1977	-42,24
Trab. serv. y comer.	11998	7284	-39,29
Trab. cualif. agr. pesca	2176	1645	-24,40
Trab. cualif. ind. manuf.	10716	8323	-22,33
Operadores de maquinaria	3173	2531	-20,23
Trab. no cualificados	31598	22847	-27,69
Fuerzas Armadas	2	6	200,00
Total	67803	47360	-30,15

* Variación relativa del mes actual respecto al mes anterior

Evolución intermensual de la contratación por grupo de ocupación

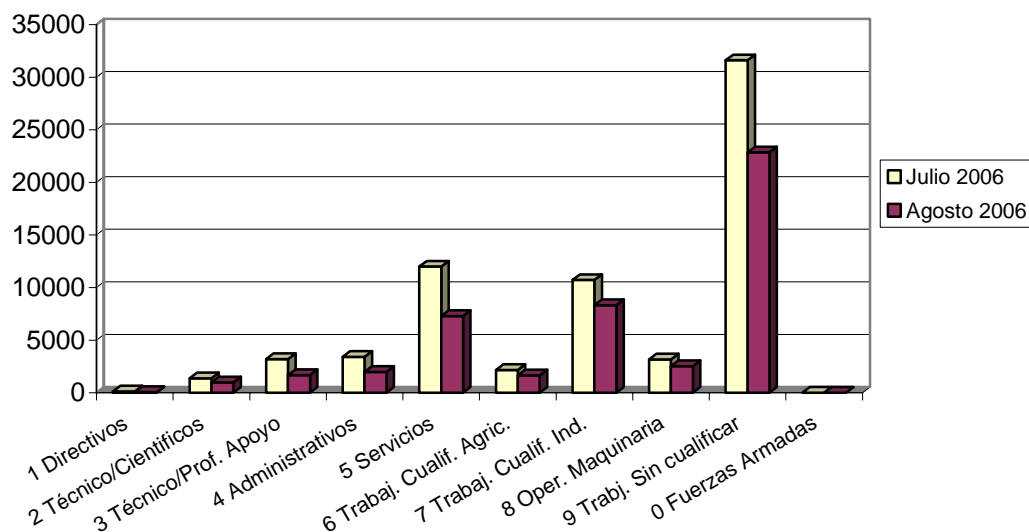

EVOLUCIÓN INTERANUAL DE LA CONTRATACIÓN POR GRUPO DE OCUPACIÓN

Ocupación	Agosto 2005	Agosto 2006	
	Contratos	Contratos	Variación*
Directivos	83	75	-9,64
Técnicos y prof. científ.	958	991	3,44
Técnicos de apoyo	1489	1681	12,89
Administrativos	2752	1977	-28,16
Trab. serv. y comer.	6889	7284	5,73
Trab. cualif. agr. pesca	976	1645	68,55
Trab. cualif. ind. manuf.	7694	8323	8,18
Operadores de maquinaria	2320	2531	9,09
Trab. no cualificados	18946	22847	20,59
Fuerzas Armadas	5	6	20,00
Total	42112	47360	12,46

* Variación relativa del mes actual respecto al mismo mes del año anterior

Evolución interanual de la contratación por grupo de ocupación

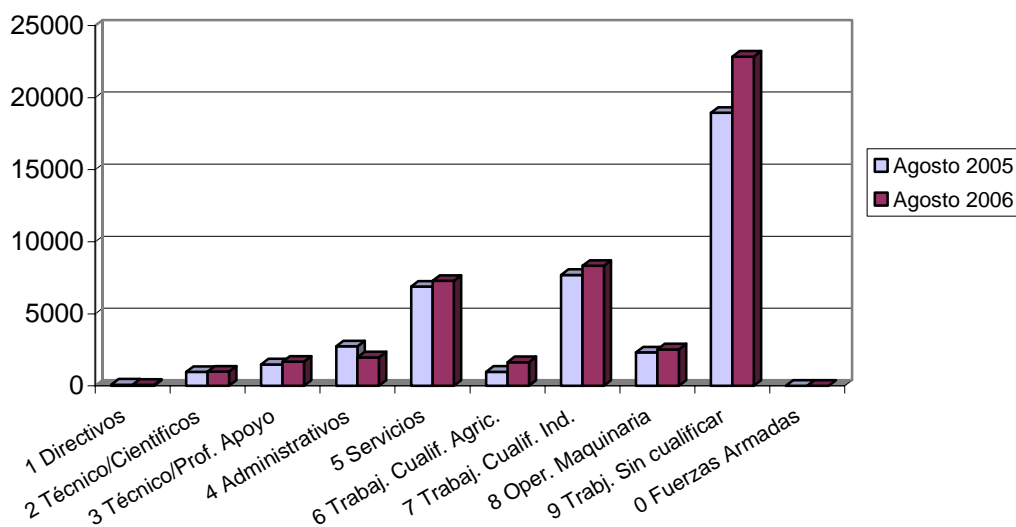

Afiliación

NÚMERO DE AFILIADOS A LA SEGURIDAD SOCIAL POR RÉGIMEN

Regímenes	Total		Hombre		Mujer		No Consta	
	Afiliados	% s/total	Afiliados	% s/total	Afiliados	% s/total	Afiliados	% s/total
General	394366	69,95	240804	68,96	153560	71,57	2	66,67
Especial Autónomos	93568	16,60	65492	18,75	28075	13,08	1	33,33
Total Especial Agrario	65492	11,62	41434	11,87	24058	11,21	0	0,00
Especial del Mar	1195	0,21	1136	0,33	59	0,03	0	0,00
Especial de Min. Carbón	0	0,00	0	0,00	0	0,00	0	0,00
Especial Empl. Hogar	9157	1,62	339	0,10	8818	4,11	0	0,00
Total	563778	100	349205	100	214570	100	3	100

Afiliación por regímenes

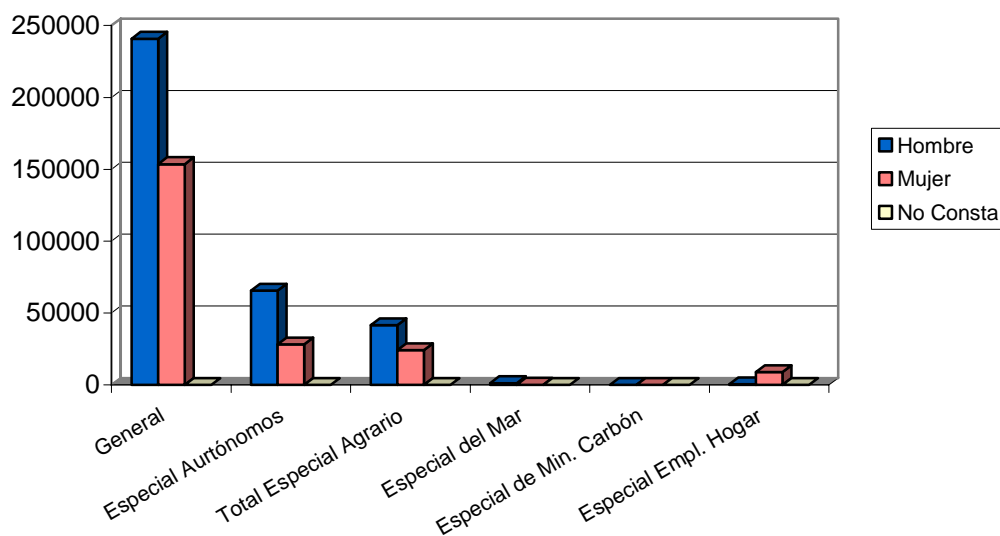

EVOLUCIÓN INTERANUAL DE LA AFILIACIÓN POR RÉGIMEN

Régimen	Agosto		Variación*
	2005	Agosto 2006	
General	371510	394366	6,15
Especial Autónomos	88924	93568	5,22
Total Especial Agrario	67794	65492	-3,40
Especial del Mar	1236	1195	-3,32
Especial de Min. Carbón	0	0	
Especial Empl. Hogar	8919	9157	2,67
Total	538383	563778	4,72

* Variación relativa del mes actual respecto al mismo mes del año anterior

Evolución interanual de la afiliación por regímenes

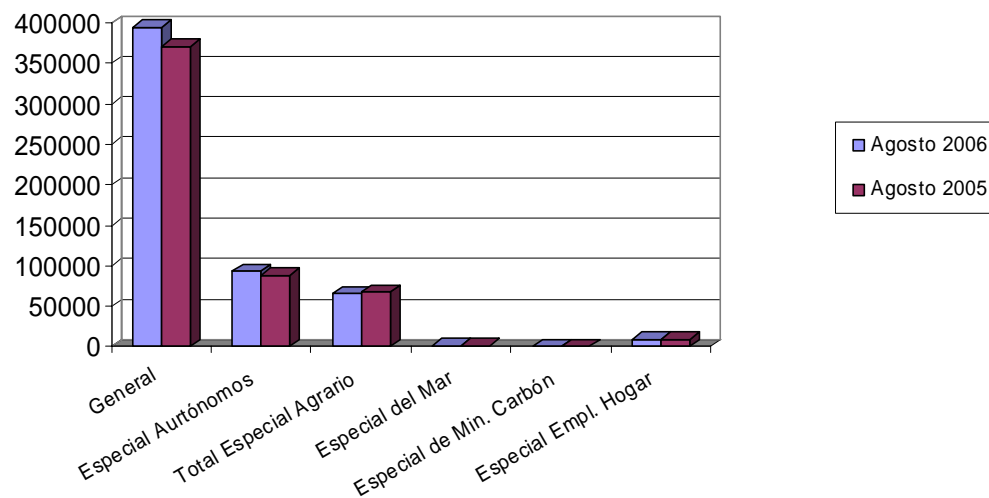

NÚMERO DE AFILIADOS COMUNITARIOS POR PAÍS DE ORIGEN

Unión Europea	Régimen					Total	% total UE
	General	Autónomo	Agrario	Mar	Hogar		
Alemania	495	212	11	0	2	720	9,98
Austria	23	7	1	0	0	31	0,43
Bélgica	109	61	3	0	1	174	2,41
Chipre	0	1	0	0	0	1	0,01
Dinamarca	13	8	2	0	0	23	0,32
Eslovaquia	63	2	1	0	1	67	0,93
Eslovenia	7	0	1	0	0	8	0,11
Estonia	6	0	0	0	0	6	0,08
Finlandia	13	8	0	0	0	21	0,29
Francia	652	229	47	2	2	932	12,92
Grecia	33	1	6	0	0	40	0,55
Hungría	40	6	2	0	0	48	0,67
Irlanda	41	25	0	0	0	66	0,91
Italia	609	186	13	1	2	811	11,24
Letonia	27	2	5	0	2	36	0,50
Lituania	412	26	114	0	25	577	8,00
Luxemburgo	0	0	0	0	0	0	0,00
Malta	1	2	9	0	0	12	0,17
Países Bajos	120	73	5	2	0	200	2,77
Polonia	385	26	88	0	7	506	7,01
Portugal	894	58	80	0	2	1034	14,33
Reino Unido	927	788	40	2	1	1758	24,37
República Checa	46	17	8	0	0	71	0,98
Suecia	51	21	0	0	0	72	1,00
Total Unión Europea	4967	1759	436	7	45	7214	100
Total Países	47498	3781	37800	127	5843	95049	

NÚMERO DE AFILIADOS NO COMUNITARIOS POR PAÍS DE ORIGEN

Países no Unión Europea	Régimen					Total	% no UE	
	General	Autónomo	Agrario	Mar	Hogar			
Ecuador	17805	407	11848		6	2699	32765	37,30
Marruecos	8761	569	20902		75	252	30559	34,79
Bolivia	1870	24	1040		0	736	3670	4,18
Colombia	2618	94	248		0	525	3485	3,97
Ucrania	1924	43	204		0	669	2840	3,23
Rumania	1264	39	237		1	257	1798	2,05
Bulgaria	1030	25	255		0	146	1456	1,66
Argelia	616	22	722		2	17	1379	1,57
China	722	326	2		0	12	1062	1,21
Argentina	714	91	12		0	53	870	0,99
Resto Países	5207	382	1894		36	432	7951	9,05
Total no Unión Europea	42531	2022	37364		120	5798	87835	100
Total Países	47498	3781	37800		127	5843	95049	