

CIFRAS DE EMPLEO

2006

Septiembre



30 de octubre de 2006

Comunidad Autónoma de la Región de Murcia
Servicio Regional de Empleo y Formación
Observatorio Ocupacional

Fuente de datos: SPEE, SEF, Tesorería de la Seguridad Social y elaboración propia

INDICE

Paro	5
Paro por edad y sexo.....	5
Paro por sector económico de origen y sexo.....	6
Paro por grupo de ocupación demandada y sexo.....	6
Paro por nivel académico y sexo.....	7
Paro por municipios y sexo.....	8
Evolución intermensual del paro por sexo.....	9
Evolución interanual del paro por sexo.....	10
Evolución intermensual del paro por edad.....	10
Evolución interanual del paro por edad.....	11
Evolución intermensual del paro por sector económico.....	12
Evolución interanual del paro por sector económico.....	13
Tasa de paro comparativa por sexo.....	13
Tasa de paro comparativa por edad.....	14
Evolución interanual comparativa de la tasa de paro por sexo.....	15
Demandas	16
Demandantes por sector económico y sexo.....	16
Demandantes por grupo de ocupación y sexo.....	16
Las diez ocupaciones más demandadas.....	17
Ofertas	19
Puestos ofertados por sector económico.....	19
Puestos ofertados por grupo de ocupación.....	19
Las diez ocupaciones más ofertadas.....	20
Evolución intermensual de los puestos ofertados por sector económico.....	21
Evolución interanual de los puestos ofertados por sector económico.....	21
Evolución intermensual de los puestos ofertados por grupo de ocupación.....	22
Evolución interanual de los puestos ofertados por grupo de ocupación.....	23
Contratos	24
Distribución de contratos por sector económico.....	24
Distribución de contratos por modalidad y sexo.....	25
Distribución de contratos indefinidos por sexo.....	26
Distribución de contratos temporales por sexo.....	27
Distribución comparativa de la contratación por modalidad.....	27
Distribución comparativa de la contratación indefinida.....	28
Distribución comparativa de contratos temporales.....	29
Evolución de la contratación indefinida en varios años.....	29
Distribución de la contratación por grupo de ocupación.....	30
Las diez ocupaciones más contratadas.....	31
Evolución intermensual de la contratación por sexo.....	32
Evolución interanual de la contratación por sexo.....	33
Evolución intermensual de la contratación por sector económico.....	34
Evolución interanual de la contratación por sector económico.....	34
Evolución intermensual de la contratación indefinida.....	35
Evolución interanual de la contratación indefinida.....	36
Evolución intermensual de la contratación temporal.....	36
Evolución interanual de la contratación temporal.....	37
Evolución intermensual de la contratación por grupo de ocupación.....	38
Evolución interanual de la contratación por grupo de ocupación.....	39

Afiliación	40
Número de afiliados a la seguridad social por régimen.....	40
Número de afiliados comunitarios por país de origen	41
Número de afiliados no comunitarios por país de origen	42

CONCEPTOS BÁSICOS

Paro registrado

Se presentan las cifras de demandantes parados con domicilio en la Región de Murcia, inscritos en las Oficinas de Empleo de la Región el último día del mes.

Por sector económico de origen se entiende aquel al que pertenecía el último empleo del demandante.

Por ocupación demandada se entiende la que solicita el demandante de empleo al registrarse.

La tasa de paro registrado se calcula como el número de parados registrados, entre la población activa del trimestre anterior.

Demandas de empleo

Número total de demandantes pendientes de colocación con domicilio en la Región, lo que incluye tanto demandantes parados como no parados inscritos, en las Oficinas de Empleo el último día del mes.

Ofertas de empleo

Se muestra el número total de puestos de trabajo ofertados a lo largo del mes en cualquier Oficina de Empleo del país cuyo destino de trabajo es la Región de Murcia.

El sector económico indica la pertenencia de la empresa que realiza la oferta y el grupo de ocupación el grupo al que pertenece la ocupación ofertada.

Contratación laboral

Los datos publicados sobre contratos se refieren al número de contratos iniciales y convertidos generados a lo largo del mes, cuyo centro de destino de trabajo está en la Región de Murcia y que han sido notificados a las Oficinas de Empleo.

Las tablas de contratación por sector económico y por grupo de ocupación muestran el número de contratos realizados según el destino del empleo.

Afiliación a la Seguridad Social

En el apartado de afiliación a la Seguridad Social se recoge información aportada por la Tesorería de la Seguridad Social sobre el número total de afiliados cotizantes el último día del mes.

SEPTIEMBRE 2006

CIFRAS BÁSICAS

Paro

PARO POR EDAD Y SEXO

Edad	Total		Hombres		Mujeres	
	Parados	% s/total	Parados	% s/total	Parados	% s/total
De 16 a 19 años	1671	3,76	833	4,50	838	3,23
De 20 a 24 años	3861	8,68	1851	10,00	2010	7,74
De 25 a 29 años	6706	15,08	2799	15,12	3907	15,05
De 30 a 34 años	7388	16,61	2734	14,77	4654	17,93
De 35 a 39 años	6555	14,74	2405	12,99	4150	15,98
De 40 a 44 años	5162	11,61	1929	10,42	3233	12,45
De 45 a 49 años	4389	9,87	1618	8,74	2771	10,67
De 50 a 54 años	3268	7,35	1359	7,34	1909	7,35
De 55 a 59 años	3033	6,82	1478	7,98	1555	5,99
Más de 60 años	2439	5,48	1504	8,13	935	3,60
Total	44472	100	18510	100	25962	100

Paro por edad

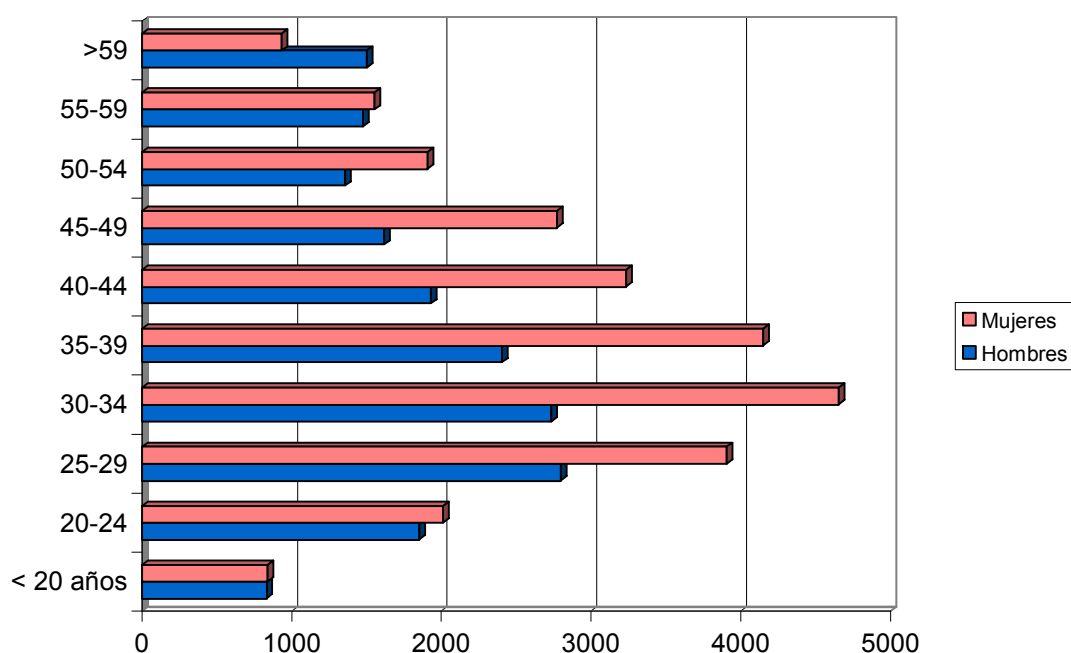

PARO POR SECTOR ECONÓMICO DE ORIGEN Y SEXO

Sector	Total		Hombres		Mujeres	
	Parados	% s/total	Parados	% s/total	Parados	% s/total
Agricultura	2708	6,09	1163	6,28	1545	5,95
Industria	7528	16,93	2766	14,94	4762	18,34
Construcción	7050	15,85	6125	33,09	925	3,56
Servicios	24002	53,97	7555	40,82	16447	63,35
Parados que buscan 1er empleo	3184	7,16	901	4,87	2283	8,79
Total	44472	100	18510	100	25962	100

Paro por sector económico demandado

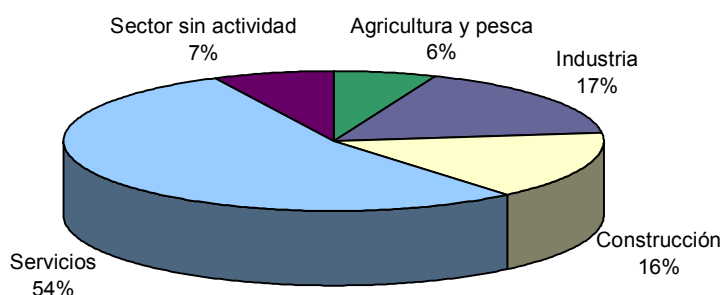

PARO POR GRUPO DE OCUPACIÓN DEMANDADA Y SEXO

Ocupación	Total		Hombres		Mujeres	
	Parados	% s/total	Parados	% s/total	Parados	% s/total
Directivos	270	0,61	226	1,22	44	0,17
Técnicos y prof. científ.	2206	4,96	610	3,30	1596	6,15
Técnicos de apoyo	2505	5,63	1265	6,83	1240	4,78
Administrativos	5501	12,37	1083	5,85	4418	17,02
Trab. serv. y comer.	8858	19,92	1354	7,31	7504	28,90
Trab. cualif. agr. pesca	1944	4,37	1085	5,86	859	3,31
Trab. cualif. ind. manif.	7027	15,80	5452	29,45	1575	6,07
Operadores de maquinaria	3378	7,60	2068	11,17	1310	5,05
Trab. no cualificados	12736	28,64	5328	28,78	7408	28,53
Fuerzas Armadas	47	0,11	39	0,21	8	0,03
Total	44472	100	18510	100	25962	100

Paro por grupo de ocupación demandada

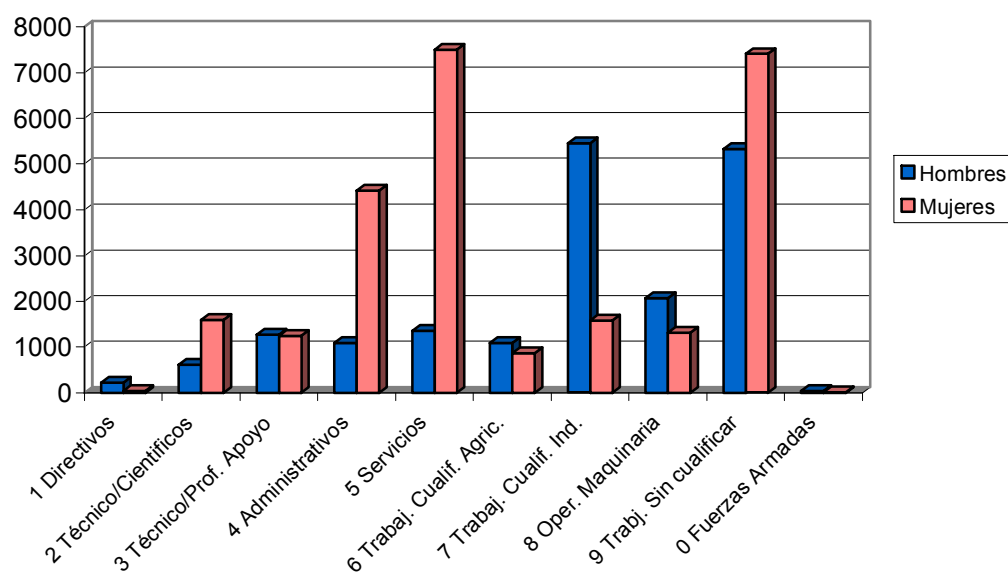

PARO POR NIVEL ACADÉMICO Y SEXO

Nivel	Total		Hombres		Mujeres	
	Parados	% s/total	Parados	% s/total	Parados	% s/total
Analfabetos	725	1,63	460	2,49	265	1,02
Primarios incompl.	7178	16,14	3940	21,29	3238	12,47
Primarios compl.	2747	6,18	1180	6,37	1567	6,04
Secundarios F.P.	2751	6,19	575	3,11	2176	8,38
Secundarios Educ. General	26729	60,10	11291	61,00	15438	59,46
Postsecund. Técn. Prof. Super.	1643	3,69	402	2,17	1241	4,78
Postsecund. 1er Ciclo	1247	2,80	261	1,41	986	3,80
Postsecund. 2º y 3er Ciclo	1429	3,21	396	2,14	1033	3,98
Postsecund. Otros	23	0,05	5	0,03	18	0,07
Total	44472	100	18510	100	25962	100

Paro por nivel de estudios

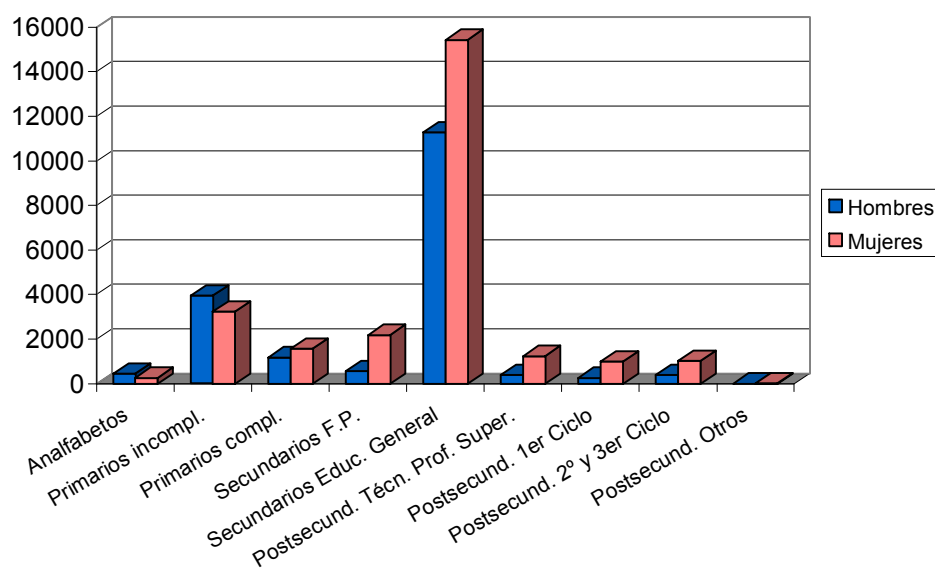

PARO POR MUNICIPIOS Y SEXO

Municipio	Total		Hombres		Mujeres	
	Parados	% s/total	Parados	% s/total	Parados	% s/total
Abanilla	189	0,42	79	0,43	110	0,42
Abarán	399	0,90	201	1,09	198	0,76
Águilas	1156	2,60	525	2,84	631	2,43
Albudeite	93	0,21	51	0,28	42	0,16
Alcantarilla	1521	3,42	619	3,34	902	3,47
Alcázares (Los)	358	0,81	178	0,96	180	0,69
Aledo	31	0,07	19	0,10	12	0,05
Alguazas	310	0,70	133	0,72	177	0,68
Alhama de Murcia	735	1,65	279	1,51	456	1,76
Archena	756	1,70	290	1,57	466	1,79
Beniel	305	0,69	125	0,68	180	0,69
Blanca	239	0,54	114	0,62	125	0,48
Bullas	437	0,98	136	0,73	301	1,16
Calasparra	416	0,94	160	0,86	256	0,99
Campos del Río	86	0,19	30	0,16	56	0,22
Caravaca de la Cruz	1198	2,69	401	2,17	797	3,07
Cartagena	6012	13,52	2760	14,91	3252	12,53
Cehegín	941	2,12	287	1,55	654	2,52
Ceutí	346	0,78	109	0,59	237	0,91
Cieza	1762	3,96	781	4,22	981	3,78
Fortuna	454	1,02	195	1,05	259	1,00
Fuente-Álamo	246	0,55	133	0,72	113	0,44
Jumilla	774	1,74	247	1,33	527	2,03
Librilla	187	0,42	64	0,35	123	0,47
Lorca	2469	5,55	1026	5,54	1443	5,56

Lorquí	208	0,47	79	0,43	129	0,50
Mazarrón	723	1,63	328	1,77	395	1,52
Molina de Segura	2106	4,74	794	4,29	1312	5,05
Moratalla	607	1,36	219	1,18	388	1,49
Mula	668	1,50	298	1,61	370	1,43
Murcia	12150	27,32	4969	26,84	7181	27,66
Ojós	21	0,05	15	0,08	6	0,02
Pliego	191	0,43	79	0,43	112	0,43
Puerto-Lumbreras	288	0,65	125	0,68	163	0,63
Ricote	103	0,23	30	0,16	73	0,28
San Javier	646	1,45	324	1,75	322	1,24
San Pedro del Pinatar	569	1,28	272	1,47	297	1,14
Santomera	396	0,89	140	0,76	256	0,99
Torre-Pacheco	808	1,82	500	2,70	308	1,19
Torres de Cotillas (Las)	740	1,66	247	1,33	493	1,90
Totana	917	2,06	428	2,31	489	1,88
Ulea	70	0,16	34	0,18	36	0,14
Unión (La)	692	1,56	317	1,71	375	1,44
Villanueva del Río Segura	97	0,22	43	0,23	54	0,21
Yecla	1052	2,37	327	1,77	725	2,79
Total	44472	100	18510	100	25962	100

EVOLUCIÓN INTERMENSUAL DEL PARO POR SEXO

Sexo	Agosto 2006		Septiembre 2006	
	Parados	Parados	Parados	Variación*
Hombre	19752	18510	-6,29	
Mujer	25791	25962	0,66	
Total	45543	44472	-2,35	

* Variación relativa del mes actual respecto al mes anterior

Evolución intermensual del paro por sexo

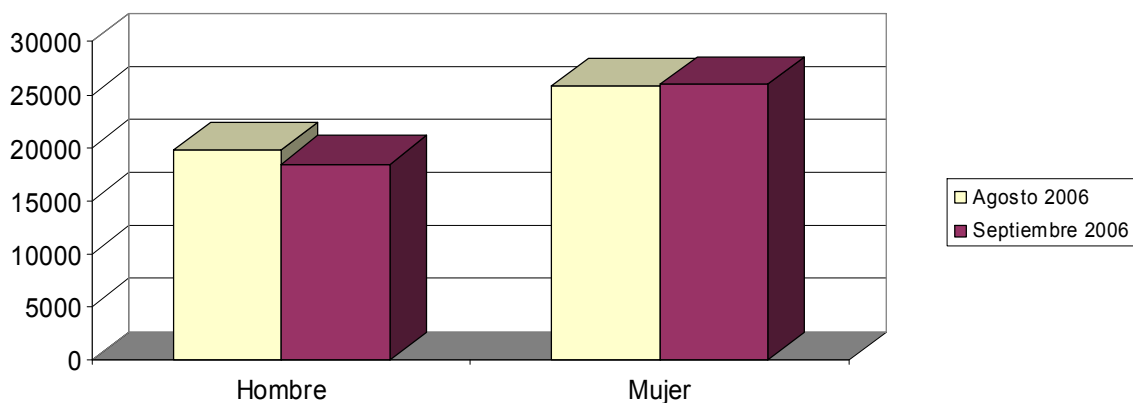

EVOLUCIÓN INTERANUAL DEL PARO POR SEXO

Sexo	Septiembre 2005	Septiembre 2006	
	Parados	Parados	Variación*
Hombre	17501	18510	5,77
Mujer	26696	25962	-2,75
Total	44197	44472	0,62

* Variación relativa del mes actual respecto al mismo mes del año anterior

Evolución interanual del paro por sexo

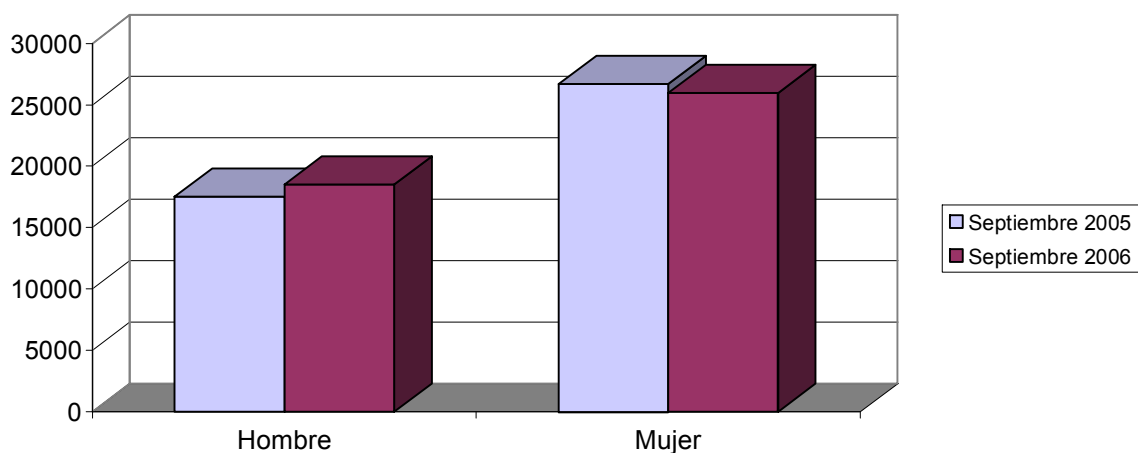

EVOLUCIÓN INTERMENSUAL DEL PARO POR EDAD

Edad	Agosto 2006	Septiembre 2006	
	Parados	Parados	Variación*
De 16 a 19 años	1526	1671	9,50
De 20 a 24 años	3947	3861	-2,18
De 25 a 29 años	6999	6706	-4,19
De 30 a 34 años	7722	7388	-4,33
De 35 a 39 años	6751	6555	-2,90
De 40 a 44 años	5338	5162	-3,30
De 45 a 49 años	4408	4389	-0,43
De 50 a 54 años	3336	3268	-2,04
De 55 a 59 años	3061	3033	-0,91
Más de 60 años	2455	2439	-0,65
Total	45543	44472	-2,35

* Variación relativa del mes actual respecto al mes anterior

Evolución intermensual del paro por edad

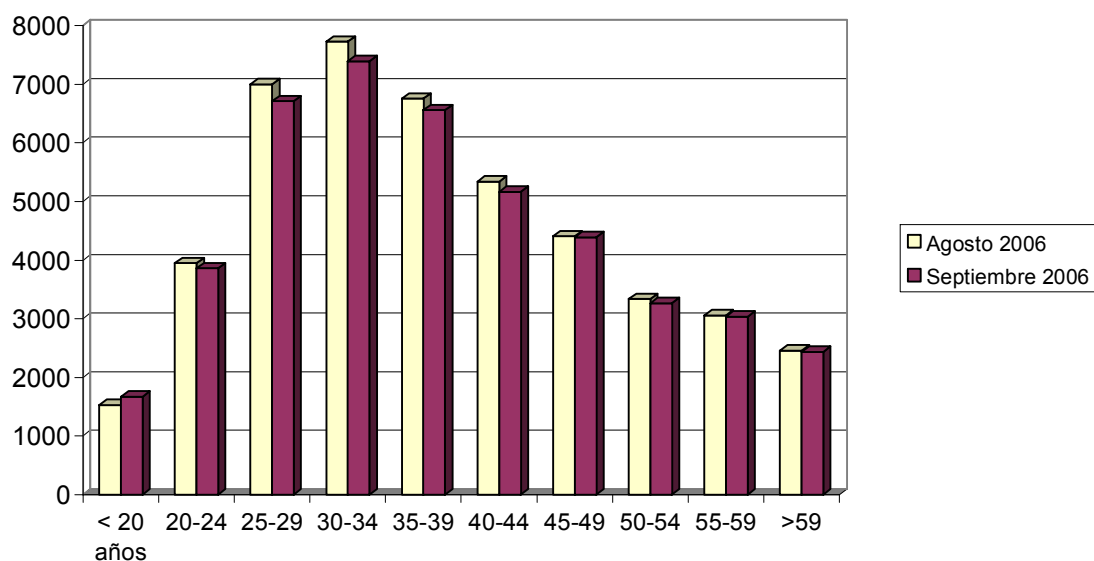

EVOLUCIÓN INTERANUAL DEL PARO POR EDAD

Edad	Septiembre 2005	Septiembre 2006	
	Parados	Parados	Variación*
De 16 a 19 años	1591	1671	5,03
De 20 a 24 años	4110	3861	-6,06
De 25 a 29 años	7121	6706	-5,83
De 30 a 34 años	7363	7388	0,34
De 35 a 39 años	6417	6555	2,15
De 40 a 44 años	5147	5162	0,29
De 45 a 49 años	4103	4389	6,97
De 50 a 54 años	3139	3268	4,11
De 55 a 59 años	2945	3033	2,99
Más de 60 años	2261	2439	7,87
Total	44197	44472	0,62

* Variación relativa del mes actual respecto al mismo mes del año anterior

Evolución interanual del paro por edad

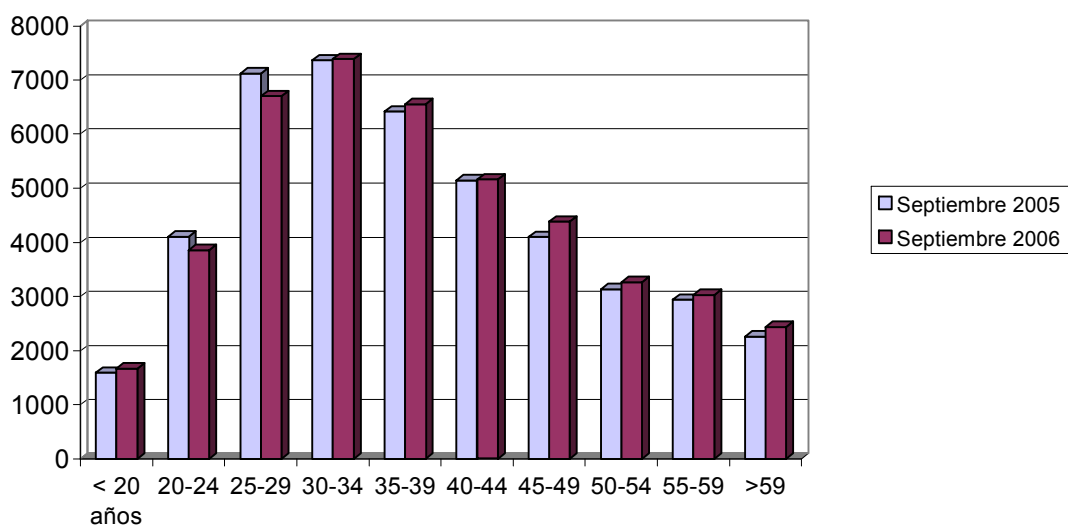

EVOLUCIÓN INTERMENSUAL DEL PARO POR SECTOR ECONÓMICO

Sector	Agosto 2006		Septiembre 2006	
	Parados	Parados	Parados	Variación*
Agricultura	2606	2708	2708	3,91
Industria	7826	7528	7528	-3,81
Construcción	8049	7050	7050	-12,41
Servicios	24062	24002	24002	-0,25
Parados que buscan 1er empleo	3000	3184	3184	6,13
Total	45543	44472	44472	-2,35

* Variación relativa del mes actual respecto al mes anterior

Evolución intermensual del paro por sector económico

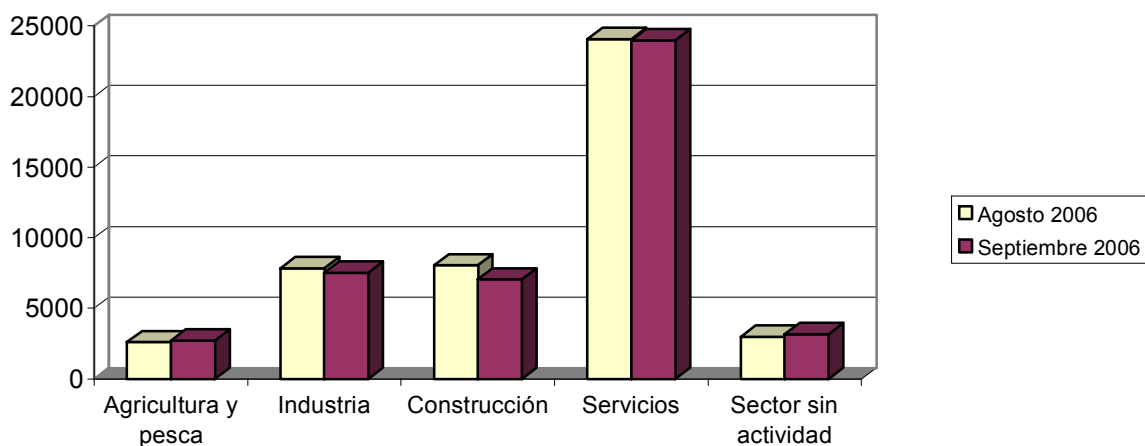

EVOLUCIÓN INTERANUAL DEL PARO POR SECTOR ECONÓMICO

Sector	Septiembre 2005	Septiembre 2006	
	Parados	Parados	Variación*
Agricultura	2792	2708	-3,01
Industria	8142	7528	-7,54
Construcción	5872	7050	20,06
Servicios	23838	24002	0,69
Parados que buscan 1er empleo	3553	3184	-10,39
Total	44197	44472	0,62

* Variación relativa del mes actual respecto al mismo mes del año anterior

Evolución interanual del paro por sector económico

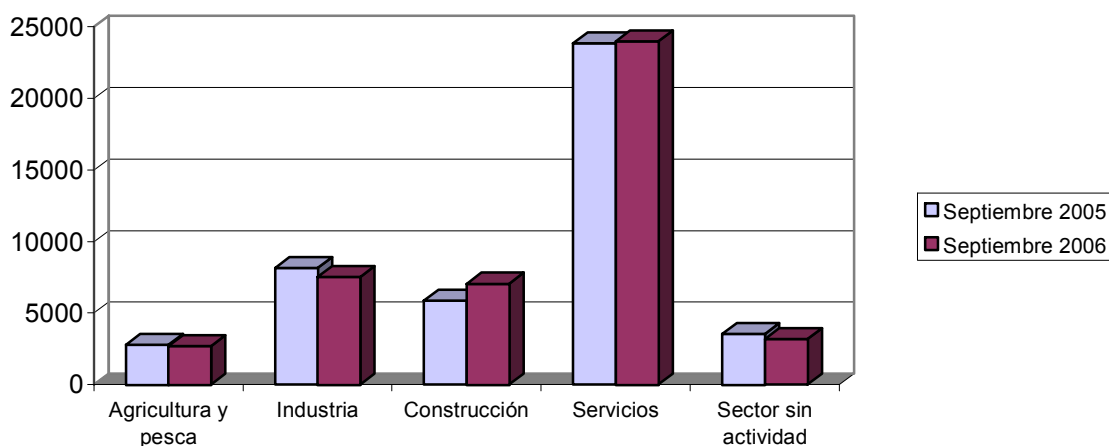

TASA DE PARO COMPARATIVA POR SEXO

Sexo	España		Murcia
	Tasa	Tasa	Variación*
Hombre	6,02	4,71	-1,32
Mujer	13,44	10,04	-3,40
Total	9,13	6,82	-2,31

* Variación absoluta de la tasa regional respecto a la nacional

Tasa de paro registrado por sexo

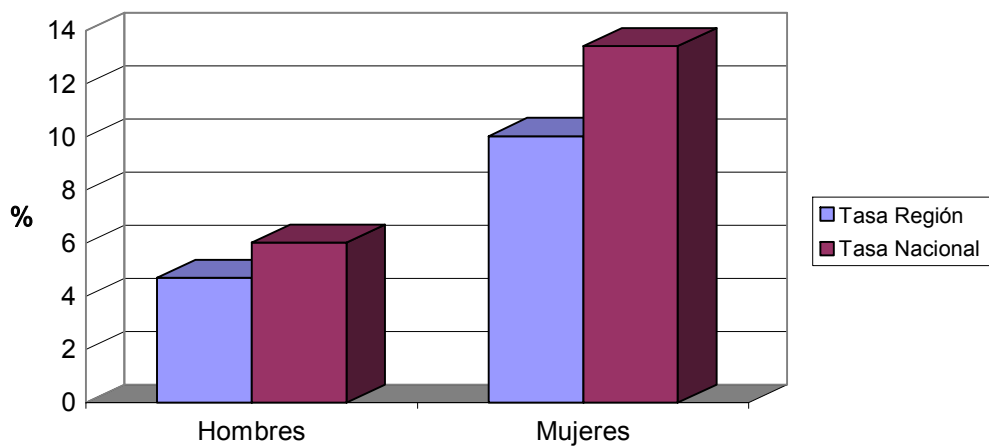

TASA DE PARO COMPARATIVA POR EDAD

Edad	España		Murcia
	Tasa	Tasa	Variación*
De 16 a 24 años	9,63	6,07	-3,56
Mayores de 25 años	9,07	6,94	-2,12
Total	9,13	6,82	-2,31

* Variación absoluta de la tasa regional respecto a la nacional

Tasas de paro registrado por edad

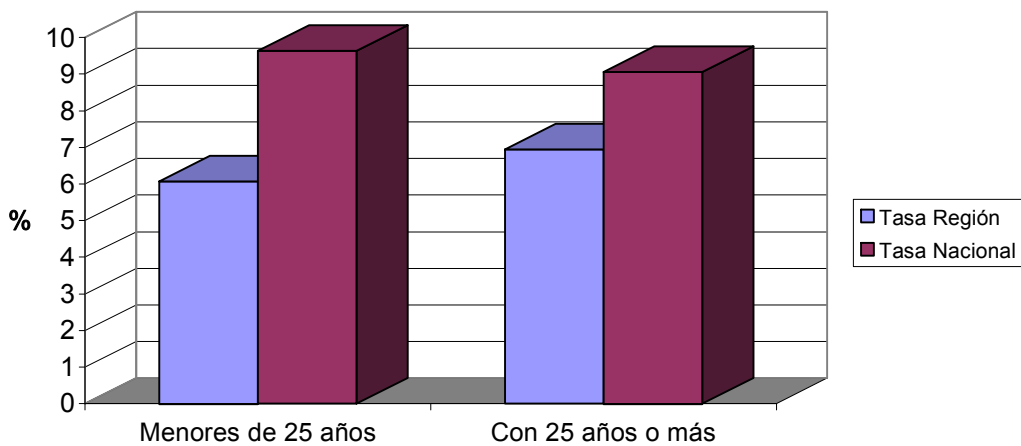

EVOLUCIÓN INTERANUAL COMPARATIVA DE LA TASA DE PARO POR SEXO

Sexo	España			Murcia		
	Septiembre 05	Septiembre 06	Variación* Tasa	Septiembre 05	Septiembre 06	Variación*
Hombre	6,17	6,02	-0,14	4,62	4,71	0,08
Mujer	14,06	13,44	-0,62	11,14	10,04	-1,10
Total	9,43	9,13	-0,30	7,15	6,82	-0,33

* Variación relativa del mes actual respecto al mismo mes del año anterior

Evolución interanual de las tasas de paro registrado. Hombres.

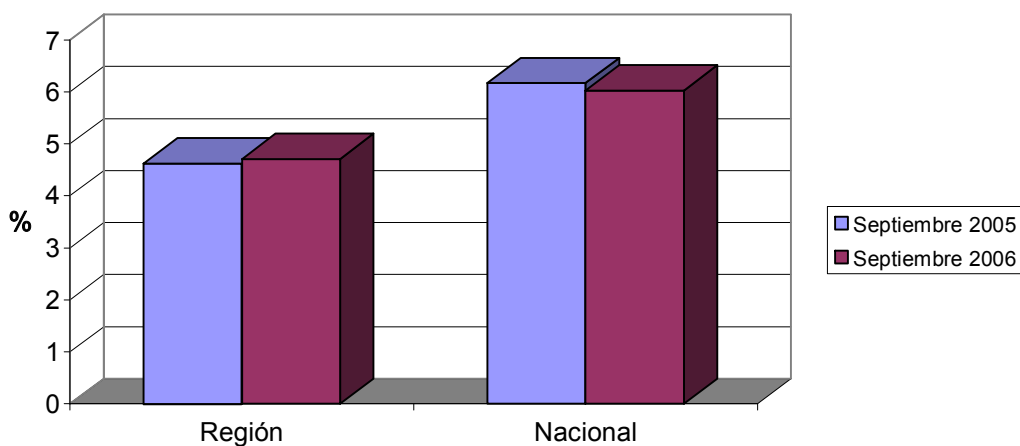

Evolución interanual de las tasas de paro registrado. Mujeres.

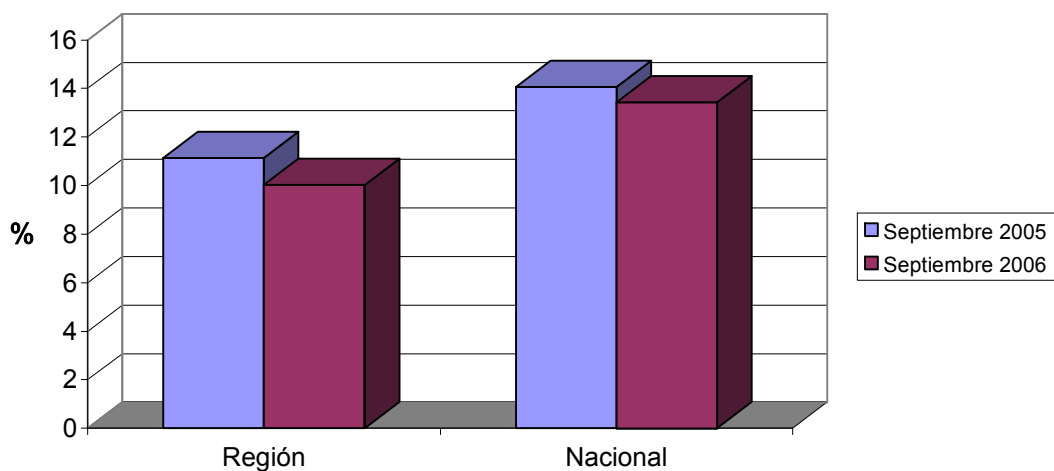

Demandas

DEMANDANTES POR SECTOR ECONÓMICO Y SEXO

Sector	Total		Hombres		Mujeres	
	Demandas	% s/total	Demandas	% s/total	Demandas	% s/total
Agricultura	8590	12,71	4721	15,82	3869	10,25
Industria	10240	15,15	4142	13,88	6098	16,16
Construcción	9368	13,86	8178	27,40	1190	3,15
Servicios	35050	51,86	11525	38,62	23525	62,34
Parados que buscan 1er empleo	4332	6,41	1277	4,28	3055	8,10
Total	67580	100	29843	100	37737	100

Demandantes por sector económico de origen

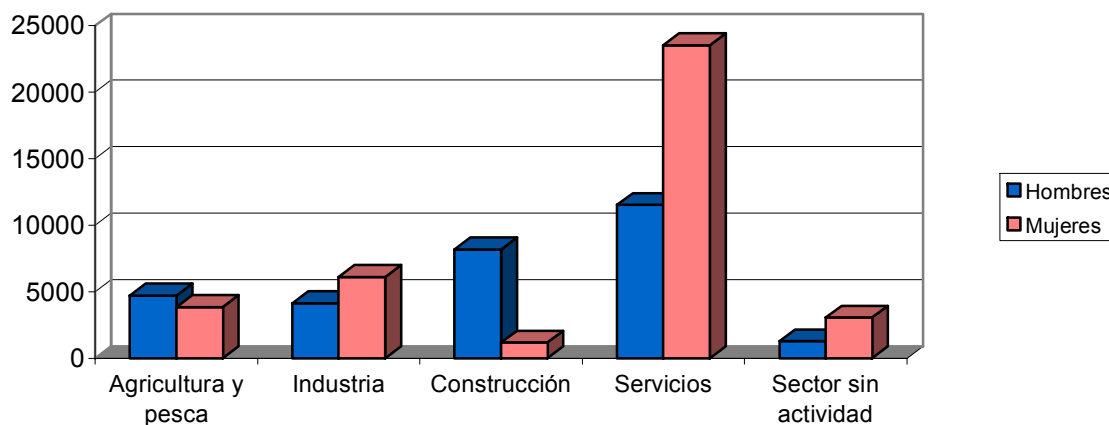

DEMANDANTES POR GRUPO DE OCUPACIÓN Y SEXO

Ocupación	Total		Hombres		Mujeres	
	Demandas	% s/total	Demandas	% s/total	Demandas	% s/total
Directivos	362	0,54	302	1,01	60	0,16
Técnicos y prof. científ.	3860	5,71	1137	3,81	2723	7,22
Técnicos de apoyo	3753	5,55	1886	6,32	1867	4,95
Administrativos	7469	11,05	1599	5,36	5870	15,56
Trab. serv. y comer.	12150	17,98	1957	6,56	10193	27,01
Trab. cualif. agr. pesca	4725	6,99	2434	8,16	2291	6,07
Trab. cualif. ind. manuf.	9654	14,29	7620	25,53	2034	5,39
Operadores de maquinaria	4651	6,88	3019	10,12	1632	4,32
Trab. no cualificados	20898	30,92	9841	32,98	11057	29,30
Fuerzas Armadas	58	0,09	48	0,16	10	0,03
Total	67580	100	29843	100	37737	100

Demandantes por grupo de ocupación

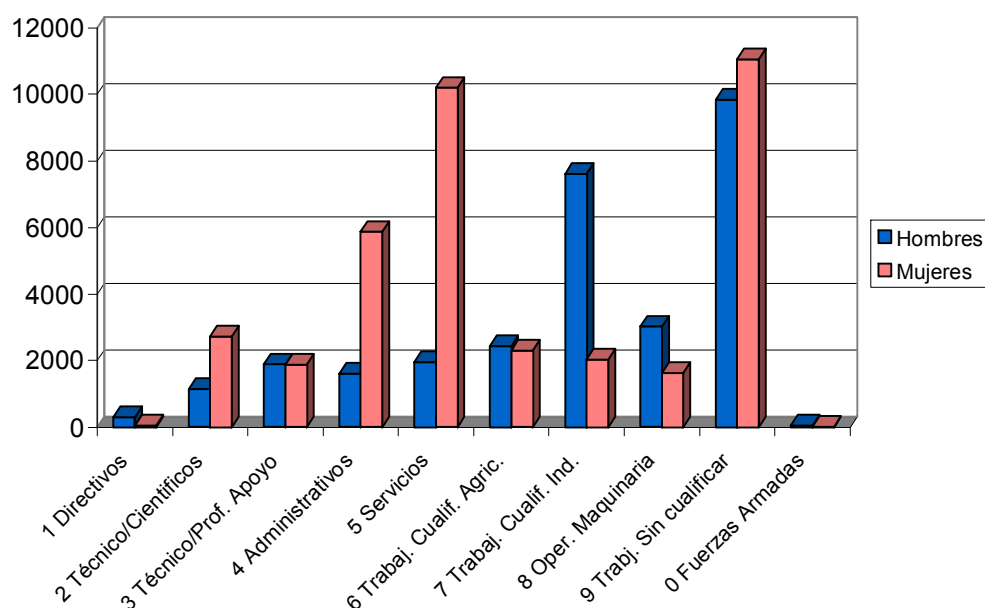

LAS DIEZ OCUPACIONES MÁS DEMANDADAS

Ocupación	Total	
	Demandas	% s/total*
Personal de limpieza o limpiador	11145	5,97
Dependiente de comercio	11043	5,91
Empleado administrativo	9708	5,20
Peón de la construcción de edificios	6466	3,46
Peón de la industria manufacturera	5751	3,08
Peón agrícola en general	5574	2,98
Peón de la industria de la alimentación	4715	2,52
Albañil	4389	2,35
Trabajador agrícola excepto en huertas	4090	2,19
Cajero de comercio	3466	1,86
Total		35,53

* Sobre el total de ocupaciones demandadas

Hombres

Ocupación	Total	
	Demandas	%*
Peón de la construcción de edificios	6103	8,23
Peón agrícola	4080	5,50
Albañil	4056	5,47
Peón de la industria manufacturera	2808	3,79
Trabajador agrícola excepto en huertas	2486	3,35
Mozo de carga y descarga	2117	2,85
Empleado administrativo	1901	2,56
Conductor de furgoneta hasta 3,5 t.	1876	2,53
Jardinero	1536	2,07
Conductor de camión	1508	2,03
Total		38,39

* Sobre el total de ocupaciones demandadas por hombres

Mujeres

Ocupación	Total	
	Demandas	%*
Personal de limpieza o limpiador	10231	9,09
Dependiente de comercio	9900	8,79
Empleado administrativo	7807	6,93
Peón de la industria de la alimentación	3798	3,37
Cajero de comercio	3294	2,93
Peón de la industria manufacturera	2943	2,61
Cuidador de guardería infantil	2300	2,04
Manipulador de frutas y hortalizas	2154	1,91
Pinche de cocina	2020	1,79
Camarero	2001	1,78
Total		41,25

* Sobre el total de ocupaciones demandadas por mujeres

Ofertas

PUESTOS OFERTADOS POR SECTOR ECONÓMICO

Sector	Total	
	Ofertas	% s/total
Agricultura	30	1,63
Industria	105	5,72
Construcción	360	19,61
Servicios	1333	72,60
Sector sin actividad	8	0,44
Total	1836	100

Ofertas por sector económico

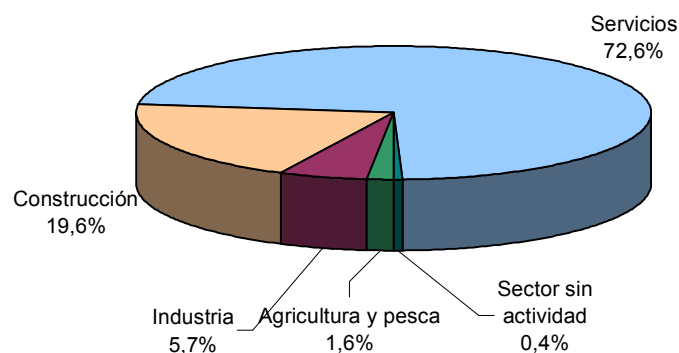

PUESTOS OFERTADOS POR GRUPO DE OCUPACIÓN

Ocupación	Total	
	Ofertas	% s/total
Directivos	1	0,05
Técnicos y prof. científ.	99	5,39
Técnicos de apoyo	132	7,19
Administrativos	154	8,39
Trab. serv. y comer.	262	14,27
Trab. cualif. agr. pesca	316	17,21
Trab. cualif. ind. manuf.	379	20,64
Operadores de maquinaria	114	6,21
Trab. no cualificados	379	20,64
Fuerzas Armadas	0	0,00
Total	1836	100

Ofertas por grupo de ocupación

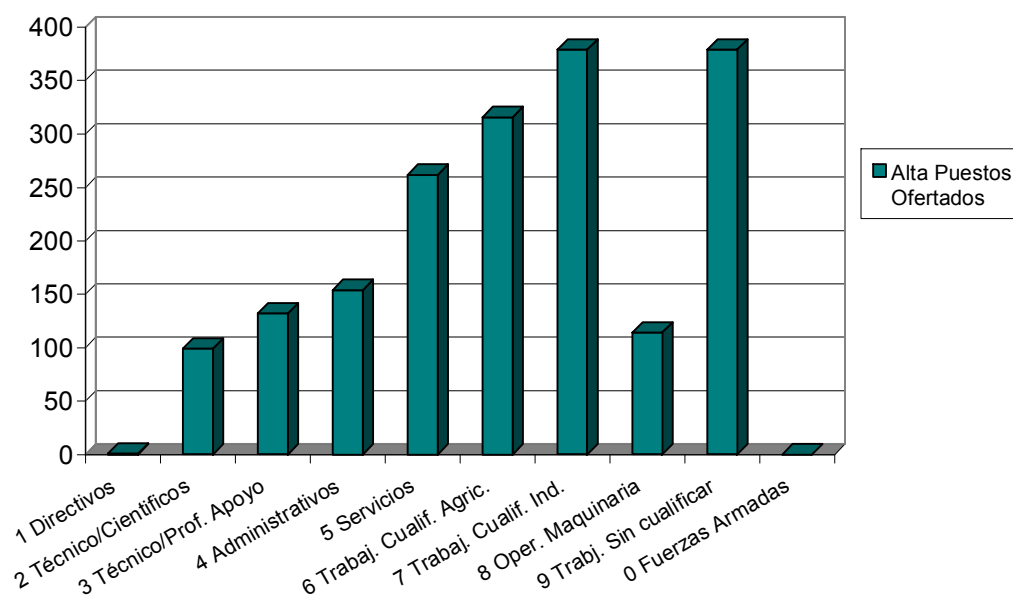

LAS DIEZ OCUPACIONES MÁS OFERTADAS

Ocupación	Total	
	Ofertas	%*
Trabajador agrícola excepto en huertas	215	11,71
Albañil	111	6,05
Empleado administrativo	106	5,77
Peón agrícola	88	4,79
Peón de la construcción	86	4,68
Manipulador de frutas y hortalizas	60	3,27
Personal de limpieza	44	2,40
Mozo de carga y descarga	44	2,40
Camarero	43	2,34
Dependiente de comercio	43	2,34
Total		45,75

* Sobre el total de ofertas

EVOLUCIÓN INTERMENSUAL DE LOS PUESTOS OFERTADOS POR SECTOR ECONÓMICO

Sector	Agosto 2006	Septiembre 2006	
	Ofertas	Ofertas	Variación*
Agricultura	11	30	172,73
Industria	83	105	26,51
Construcción	170	360	111,76
Servicios	791	1333	68,52
Sin actividad	2	8	300,00
Total	1057	1836	73,70

* Variación relativa del mes actual respecto al mes anterior

Evolución intermensual de puestos ofertados por sector económico

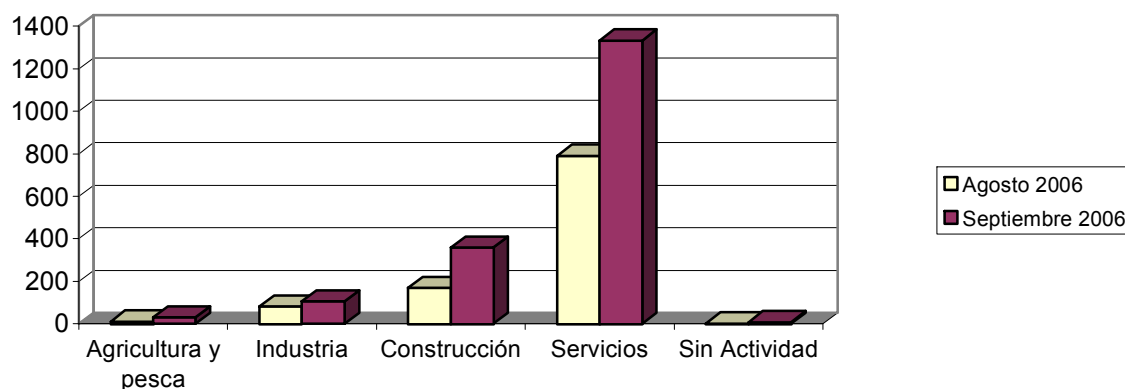

EVOLUCIÓN INTERANUAL DE LOS PUESTOS OFERTADOS POR SECTOR ECONÓMICO

Sector	Septiembre 2005	Septiembre 2006	
	Ofertas	Ofertas	Variación*
Agricultura	19	30	57,89
Industria	149	105	-29,53
Construcción	326	360	10,43
Servicios	991	1333	34,51
Sin actividad	2	8	300,00
Total	1487	1836	23,47

* Variación relativa del mes actual respecto al mismo mes del año anterior

Evolución interanual de puestos ofertados por sector económico

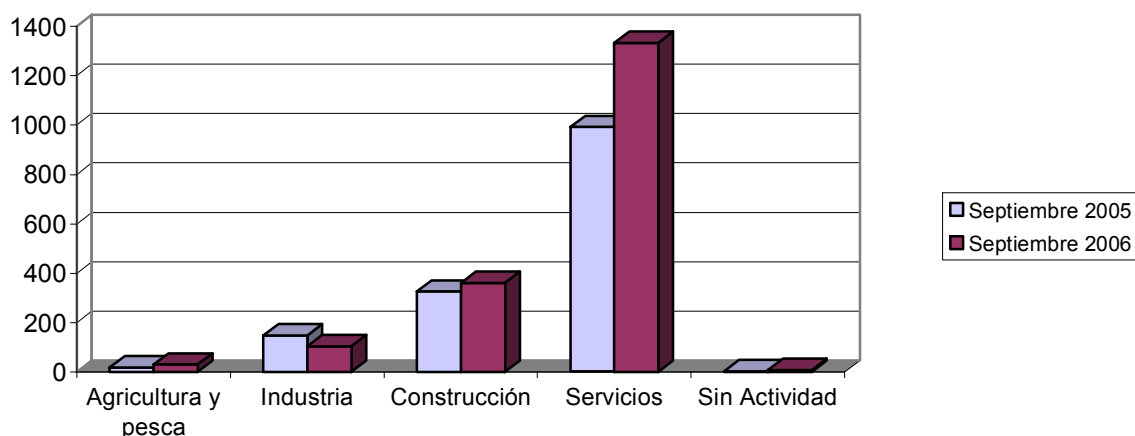

EVOLUCIÓN INTERMENSUAL DE LOS PUESTOS OFERTADOS POR GRUPO DE OCUPACIÓN

Ocupación	Agosto 2006	Septiembre 2006	
	Ofertas	Ofertas	Variación*
Directivos	1	1	0,00
Técnicos y prof. científ.	37	99	167,57
Técnicos de apoyo	75	132	76,00
Administrativos	94	154	63,83
Trab. serv. y comer.	147	262	78,23
Trab. cualif. agr. pesca	183	316	72,68
Trab. cualif. ind. manuf.	209	379	81,34
Operadores de maquinaria	70	114	62,86
Trab. no cualificados	241	379	57,26
Fuerzas Armadas	0	0	
Total	1057	1836	73,70

* Variación relativa del mes actual respecto al mes anterior

Evolución intermensual de puestos ofertados por grupo de ocupación

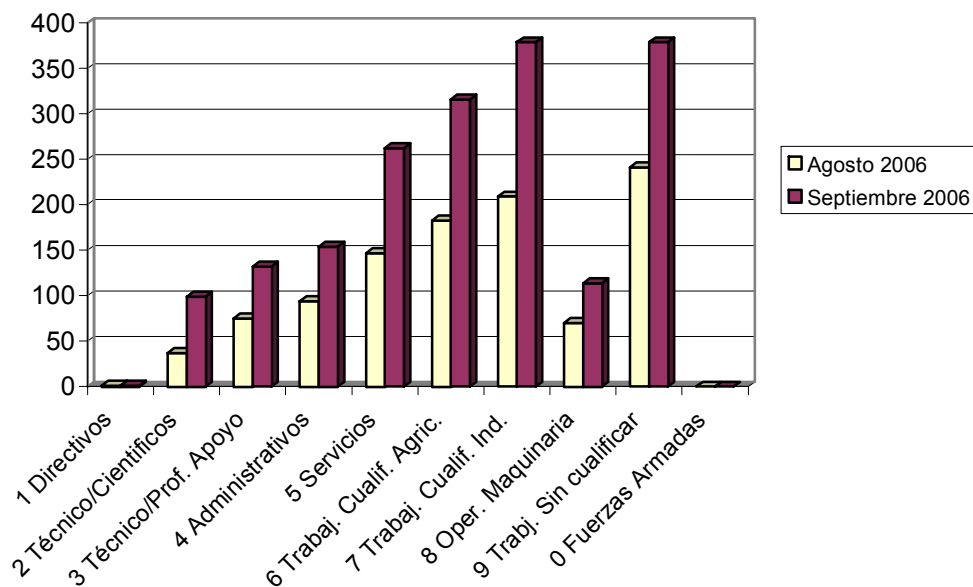

EVOLUCIÓN INTERANUAL DE LOS PUESTOS OFERTADOS POR GRUPO DE OCUPACIÓN

Ocupación	Septiembre 2005	Septiembre 2006	
	Ofertas	Ofertas	Variación*
Directivos	5	1	-80,00
Técnicos y prof. científ.	83	99	19,28
Técnicos de apoyo	116	132	13,79
Administrativos	152	154	1,32
Trab. serv. y comer.	241	262	8,71
Trab. cualif. agr. pesca	89	316	255,06
Trab. cualif. ind. manuf.	384	379	-1,30
Operadores de maquinaria	150	114	-24,00
Trab. no cualificados	267	379	41,95
Fuerzas Armadas	0	0	
Total	1487	1836	23,47

* Variación relativa del mes actual respecto al mismo mes del año anterior

Evolución interanual de puestos ofertados por grupo de ocupación

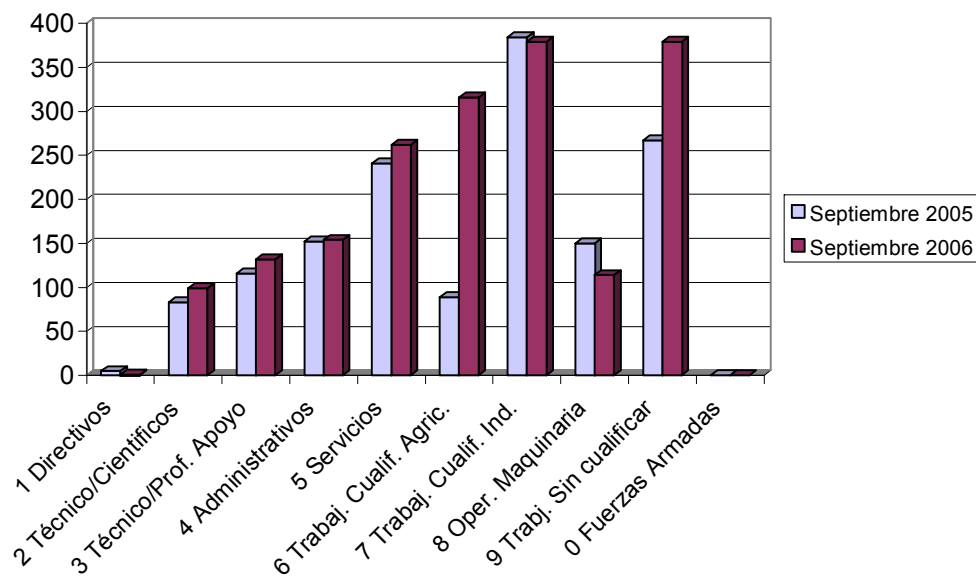

Contratos

DISTRIBUCIÓN DE CONTRATOS POR SECTOR ECONÓMICO

Sector	Total		Hombres		Mujeres	
	Contratos	% s/total	Contratos	% s/total	Contratos	% s/total
Agricultura	11282	16,98	8352	19,79	2930	12,08
Industria	5701	8,58	3202	7,59	2499	10,30
Construcción	14088	21,20	13474	31,93	614	2,53
Servicios	35385	53,25	17167	40,68	18218	75,09
Total	66456	100	42195	100	24261	100

Contratos por sector económico destino

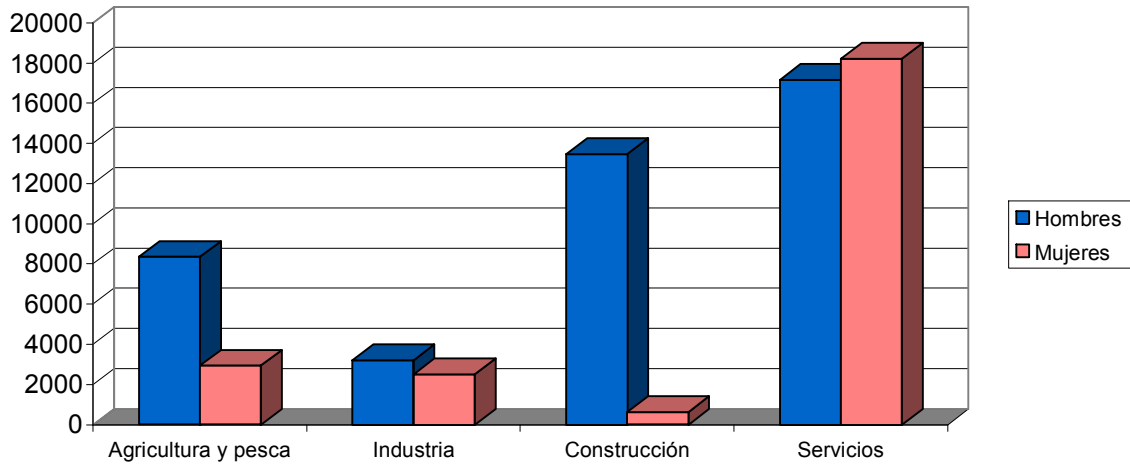

DISTRIBUCIÓN DE CONTRATOS POR MODALIDAD Y SEXO

Modalidad	Total		Hombres		Mujeres	
	Contratos	% s/total	Contratos	% s/total	Contratos	% s/total
Total Indefinidos	6534	9,83	3622	8,58	2912	12,00
Total Temporales	59922	90,17	38573	91,42	21349	88,00
Total	66456	100	42195	100	24261	100

Contratos por modalidad

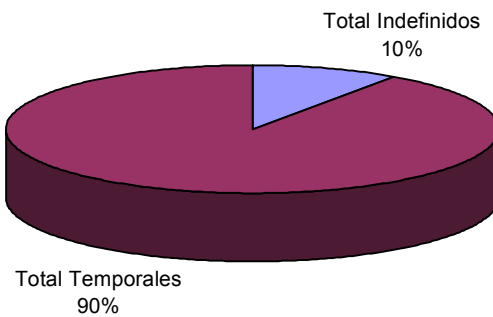

Contratos por modalidad y sexo

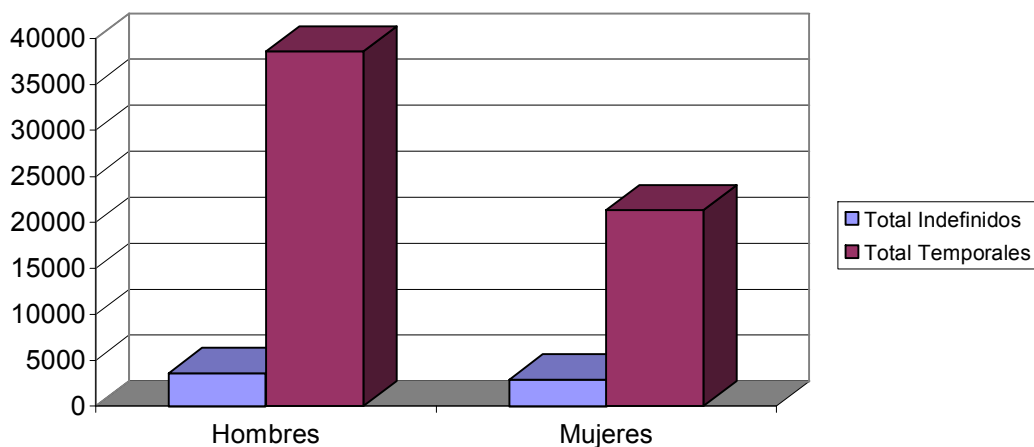

DISTRIBUCIÓN DE CONTRATOS INDEFINIDOS POR SEXO

Modalidad Indefinidos	Total		Hombres		Mujeres	
	Contratos	% s/total	Contratos	% s/total	Contratos	% s/total
Ordinarios	2315	35,43	1213	33,49	1102	37,84
Fomento Empleo	987	15,11	356	9,83	631	21,67
Minusválidos indefinidos	57	0,87	40	1,10	17	0,58
Conversiones	3175	48,59	2013	55,58	1162	39,90
Total	6534	100	3622	100	2912	100

Contratos indefinidos

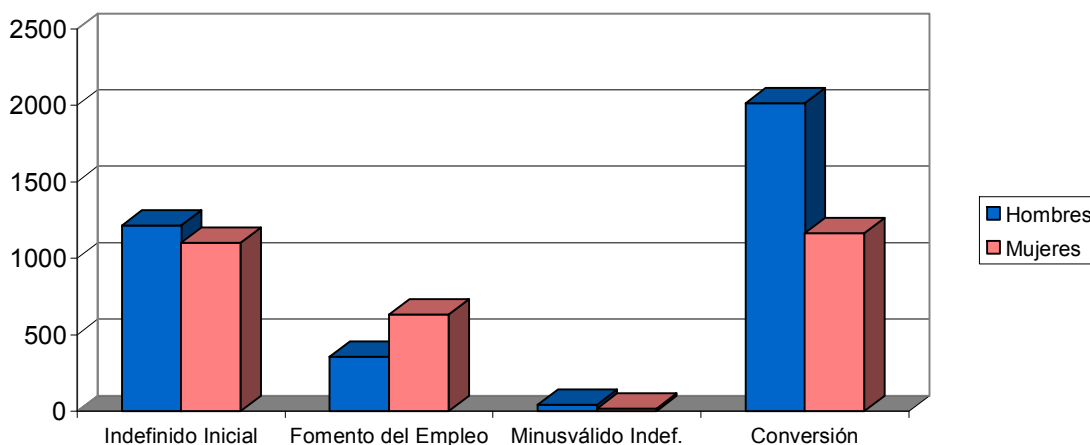

DISTRIBUCIÓN DE CONTRATOS TEMPORALES POR SEXO

Modalidad Temporales	Total		Hombres		Mujeres	
	Contratos	% s/total	Contratos	% s/total	Contratos	% s/total
Obra y servicio	31129	51,95	23201	60,15	7928	37,14
Eventual	26084	43,53	14402	37,34	11682	54,72
Prácticas / Formación	567	0,95	327	0,85	240	1,12
Resto	2142	3,57	643	1,67	1499	7,02
Total	59922	100	38573	100	21349	100

Contratos temporales

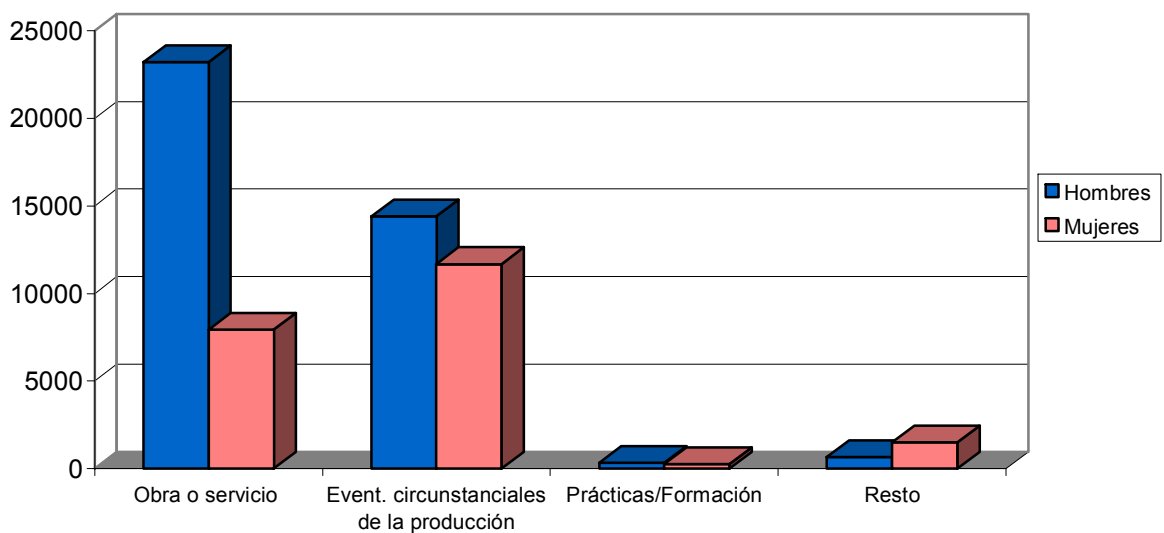

DISTRIBUCIÓN COMPARATIVA DE LA CONTRATACIÓN POR MODALIDAD

Modalidad	España		Murcia	
	Contratos	% s/total	Contratos	% s/total
Total Indefinidos	200688	11,98	6534	9,83
Total Temporales	1474047	88,02	59922	90,17
Total	1674735	100	66456	100

Distribución porcentual comparativa de la contratación por modalidad

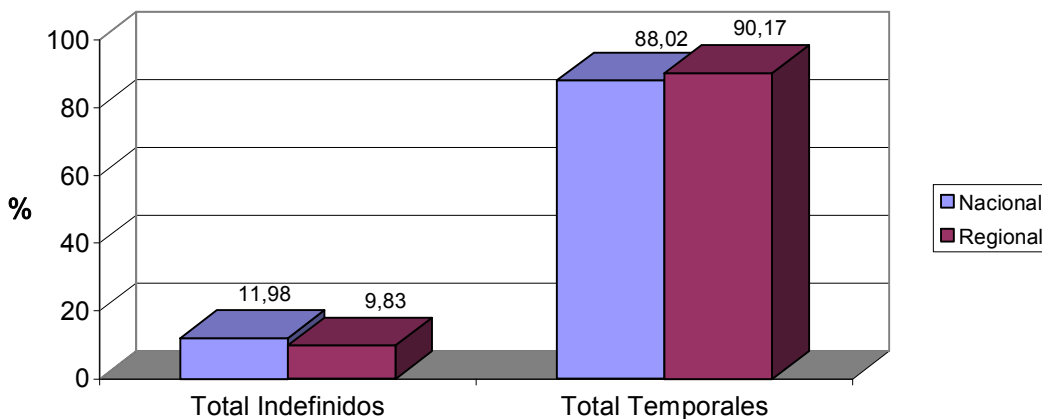

DISTRIBUCIÓN COMPARATIVA DE LA CONTRATACIÓN INDEFINIDA

Modalidad indefinidos	España		Murcia	
	Contratos	% s/total	Contratos	% s/total
Ordinarios	65957	32,87	2315	35,43
Fomento Empleo	36620	18,25	987	15,11
Minusválidos indefinidos	946	0,47	57	0,87
Conversiones	97165	48,42	3175	48,59
Total Indefinidos	200688	100	6534	100

Distribución porcentual comparativa de la contratación indefinida

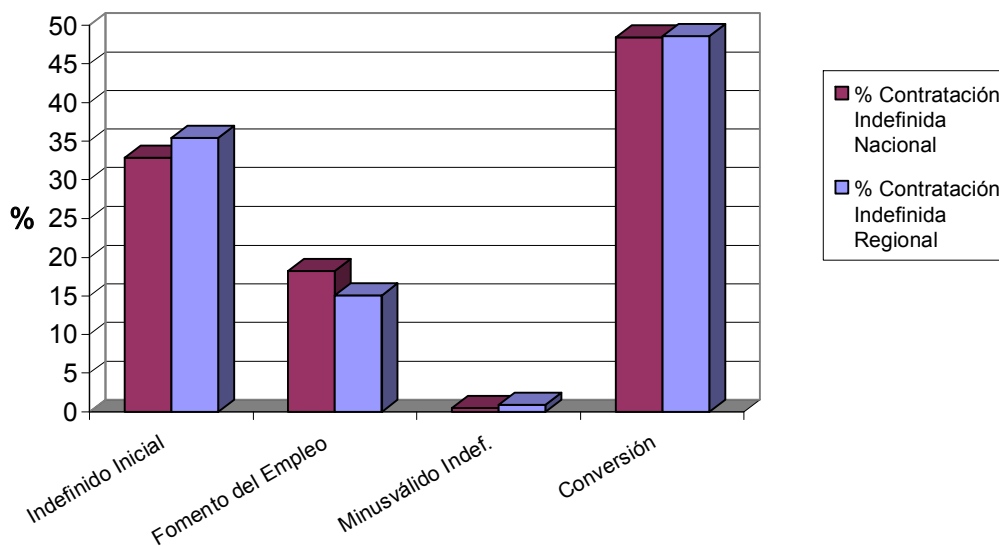

DISTRIBUCIÓN COMPARATIVA DE CONTRATOS TEMPORALES

Modalidad temporales	España		Murcia	
	Contratos	% s/total	Contratos	% s/total
Obra y servicio	673534	45,69	31129	51,95
Eventual	643536	43,66	26084	43,53
Prácticas / Formación	16712	1,13	567	0,95
Resto	140265	9,52	2142	3,57
Total Temporales	1474047	100	59922	100

Distribución porcentual comparativa de la contratación temporal

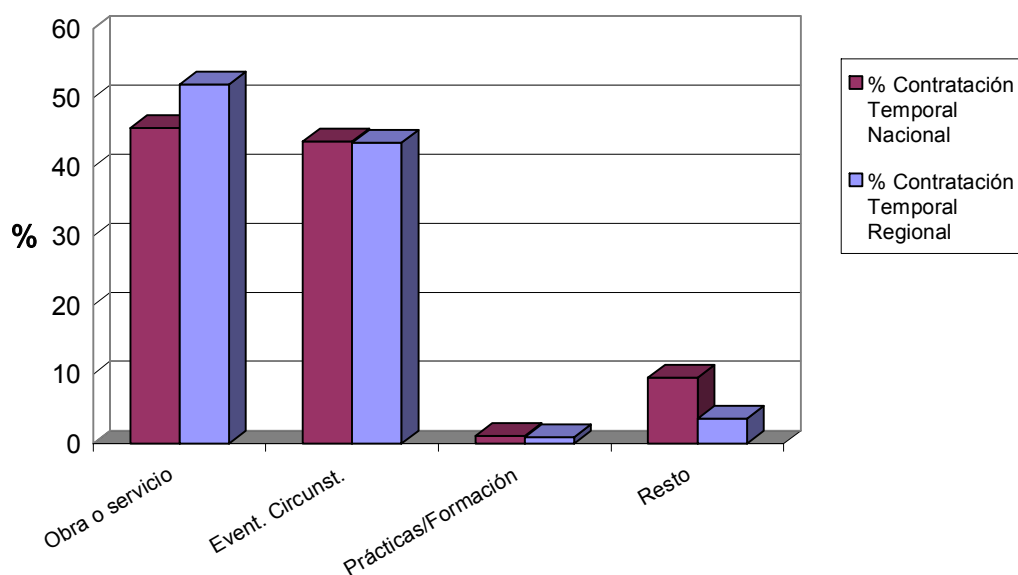

EVOLUCIÓN DE LA CONTRATACIÓN INDEFINIDA EN VARIOS AÑOS

	Septiembre 2002	Septiembre 2003	Septiembre 2004	Septiembre 2005	Septiembre 2006
Contratos Indefinidos	1963	3336	3311	5022	6534
% sobre Total de Contr.	6,55	6,38	6,88	8,55	9,83

Evolución interanual del porcentaje de contratación indefinida en los últimos cinco años

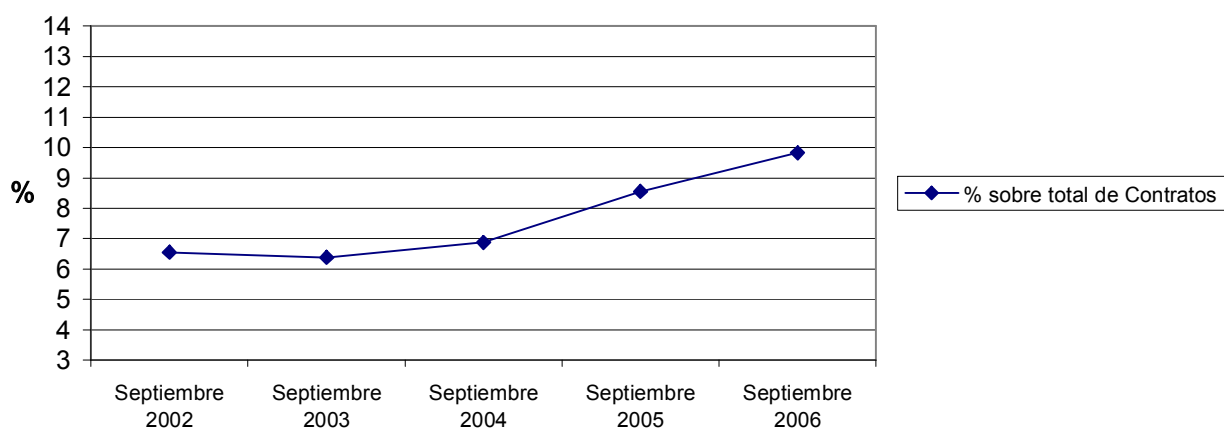

DISTRIBUCIÓN DE LA CONTRATACIÓN POR GRUPO DE OCUPACIÓN

Ocupación	Total		Hombres		Mujeres	
	Contratos	% s/total	Contratos	% s/total	Contratos	% s/total
Directivos	121	0,18	87	0,21	34	0,14
Técnicos y prof. científ.	2389	3,59	975	2,31	1414	5,83
Técnicos de apoyo	2987	4,49	1543	3,66	1444	5,95
Administrativos	3634	5,47	1025	2,43	2609	10,75
Trab. serv. y comer.	10357	15,58	3233	7,66	7124	29,36
Trab. cualif. agr. pesca	1834	2,76	1234	2,92	600	2,47
Trab. cualif. ind. manif.	13904	20,92	12301	29,15	1603	6,61
Operadores de maquinaria	3323	5,00	3001	7,11	322	1,33
Trab. no cualificados	27902	41,99	18793	44,54	9109	37,55
Fuerzas Armadas	5	0,01	3	0,01	2	0,01
Total	66456	100	42195	100	24261	100

Contratos por grupo de ocupación

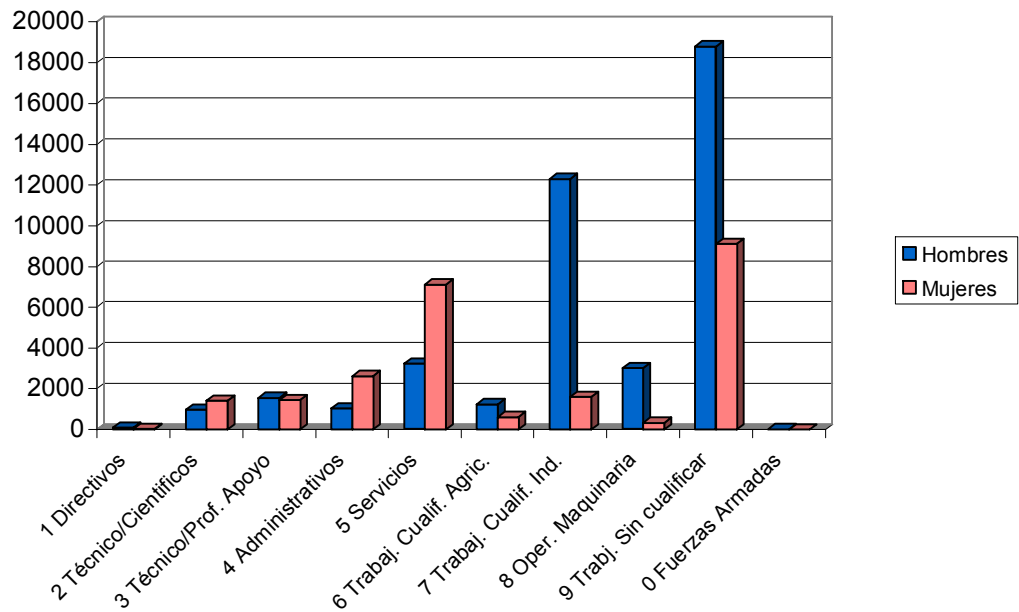

LAS DIEZ OCUPACIONES MÁS CONTRATADAS

Ocupación	Total	
	Contratos	%*
Peones agrícolas	14169	21,32
Albañiles y mamposteros	6259	9,42
Camareros	4181	6,29
Peones de industrias manufactureras	3686	5,55
Dependientes	3279	4,93
Peones de la construcción	3036	4,57
Personal de limpieza de oficinas	2826	4,25
Peones del transporte	1697	2,55
Conductores de camiones	1395	2,10
Trabaj. agríc. exc. huertas, viv. y jard.	1114	1,68
Total		62,66

* Sobre el total de contratos

Hombres

Ocupación	Total	
	Contratos	%*
Peones agrícolas	10286	24,38
Albañiles y mamposteros	6196	14,68
Peones de la construcción de edificios	2986	7,08
Camareros	1880	4,46
Peones de industrias manufactureras	1824	4,32
Conductores de camiones	1367	3,24
Peones del transporte	1357	3,22
Trabajadores en hormigón armado	1075	2,55
Trabaj. agríc. exc. huertas, viv. y jard.	881	2,09
Dependientes	684	1,62
Total		67,63

* Sobre el total de contratos para hombres

Mujeres

Ocupación	Total	
	Contratos	%*
Peones agrícolas	3883	16,01
Dependientes	2595	10,70
Personal de limpieza de oficinas	2352	9,69
Camareros	2301	9,48
Peones de industrias manufactureras	1862	7,67
Trabaj. conserveros de frutas y verd.	794	3,27
Taquígrafos y mecanógrafos	638	2,63
Cocineros	609	2,51
Guías y azafatas de tierra	453	1,87
Aux. administ. con tareas de atención	438	1,81
Total		65,64

* Sobre el total de contratos para mujeres

EVOLUCIÓN INTERMENSUAL DE LA CONTRATACIÓN POR SEXO

Sexo	Agosto 2006	Septiembre 2006	
	Contratos	Contratos	Variación*
Hombre	30557	42195	38,09
Mujer	16803	24261	44,38
Total	47360	66456	40,32

Evolución intermensual de la contratación por sexo

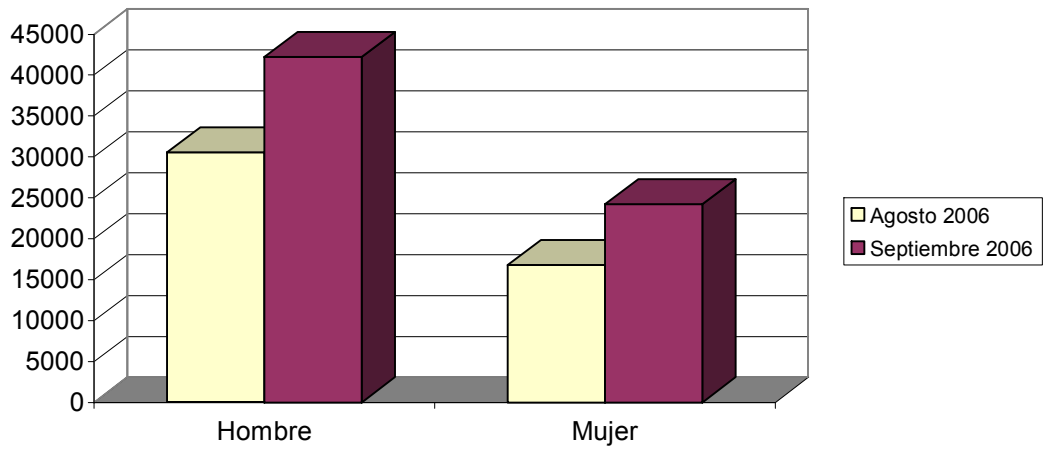

EVOLUCIÓN INTERANUAL DE LA CONTRATACIÓN POR SEXO

Sexo	Septiembre 2005	Septiembre 2006	
	Contratos	Contratos	Variación*
Hombre	36801	42195	14,66
Mujer	21921	24261	10,67
Total	58722	66456	13,17

Evolución interanual de la contratación por sexo

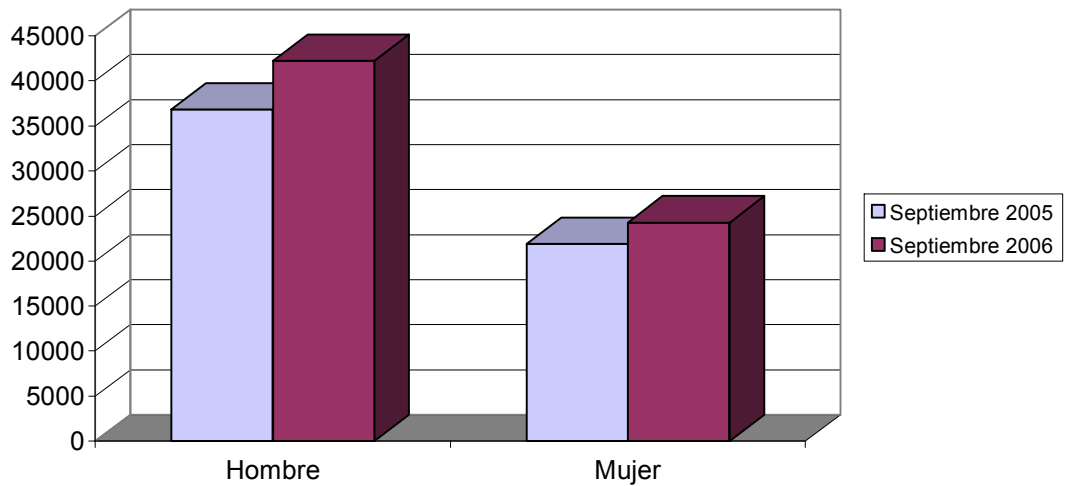

EVOLUCIÓN INTERMENSUAL DE LA CONTRATACIÓN POR SECTOR ECONÓMICO

Sector	Agosto 2006	Septiembre 2006	
	Contratos	Contratos	Variación*
Agricultura	8777	11282	28,54
Industria	3834	5701	48,70
Construcción	8800	14088	60,09
Servicios	25949	35385	36,36
Total	47360	66456	40,32

* Variación relativa del mes actual respecto al mes anterior

Evolución intermensual de la contratación por sector económico

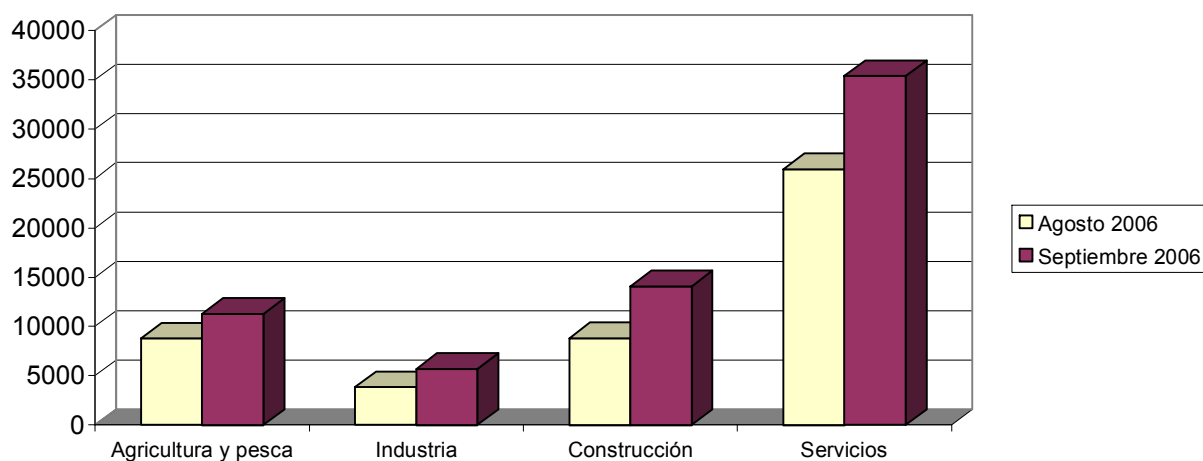

EVOLUCIÓN INTERANUAL DE LA CONTRATACIÓN POR SECTOR ECONÓMICO

Sector	Septiembre 2005	Septiembre 2006	
	Contratos	Contratos	Variación*
Agricultura	11112	11282	1,53
Industria	6361	5701	-10,38
Construcción	13127	14088	7,32
Servicios	28122	35385	25,83
Total	58722	66456	13,17

* Variación relativa del mes actual respecto al mismo mes del año anterior

Evolución interanual de la contratación por sector económico

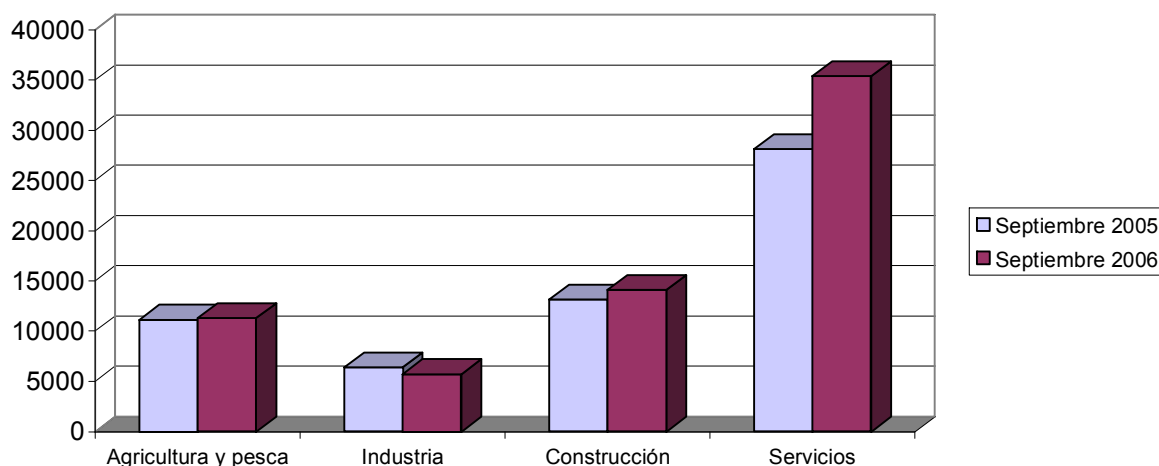

EVOLUCIÓN INTERMENSUAL DE LA CONTRATACIÓN INDEFINIDA

Modalidad indefinida	Agosto 2006	Septiembre 2006	
	Contratos	Contratos	Variación*
Ordinarios	1297	2315	78,49
Fomento Empleo	363	987	171,90
Minusválidos indefinidos	40	57	42,50
Conversiones	2377	3175	33,57
Total Indefinidos	4077	6534	60,26

* Variación relativa del mes actual respecto al mes anterior

Evolución intermensual de la contratación indefinida

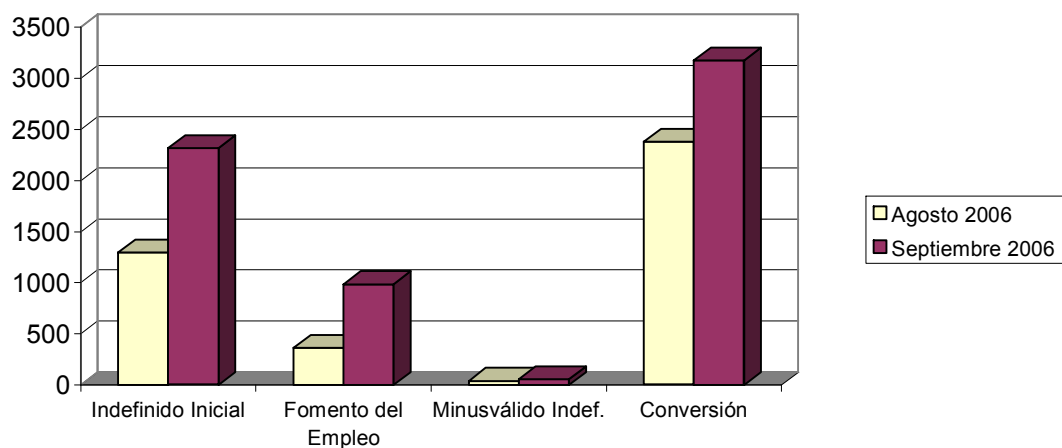

EVOLUCIÓN INTERANUAL DE LA CONTRATACIÓN INDEFINIDA

Modalidad indefinida	Septiembre 2005	Septiembre 2006	
	Contratos	Contratos	Variación*
Ordinarios	1922	2315	20,45
Fomento Empleo	646	987	52,79
Minusválidos indefinidos	45	57	26,67
Conversiones	2409	3175	31,80
Total Indefinidos	5022	6534	30,11

* Variación relativa del mes actual respecto al mismo mes del año anterior

Evolución interanual de la contratación indefinida

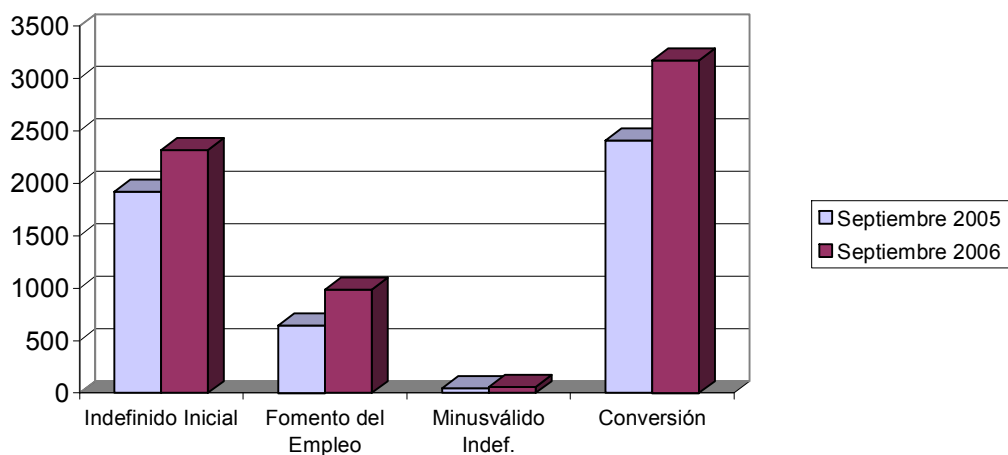

EVOLUCIÓN INTERMENSUAL DE LA CONTRATACIÓN TEMPORAL

Modalidad temporales	Agosto 2006	Septiembre 2006	
	Contratos	Contratos	Variación*
Obra y servicio	22149	31129	40,54
Eventual	18843	26084	38,43
Prácticas / Formación	374	567	51,60
Resto	1917	2142	11,74
Total Temporales	43283	59922	38,44

* Variación relativa del mes actual respecto al mes anterior

Evolución intermensual de la contratación temporal

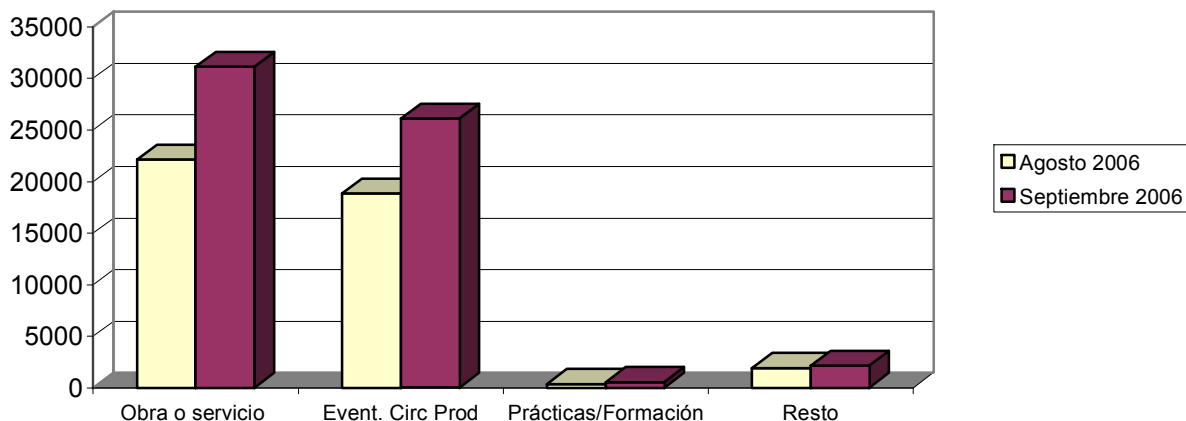

EVOLUCIÓN INTERANUAL DE LA CONTRATACIÓN TEMPORAL

Modalidad temporales	Septiembre 2005	Septiembre 2006	Variación*
	Contratos	Contratos	
Obra y servicio	26182	31129	18,89
Eventual	24284	26084	7,41
Prácticas / Formación	620	567	-8,55
Resto	2614	2142	-18,06
Total Temporales	53700	59922	11,59

* Variación relativa del mes actual respecto al mismo mes del año anterior

Evolución interanual de la contratación temporal

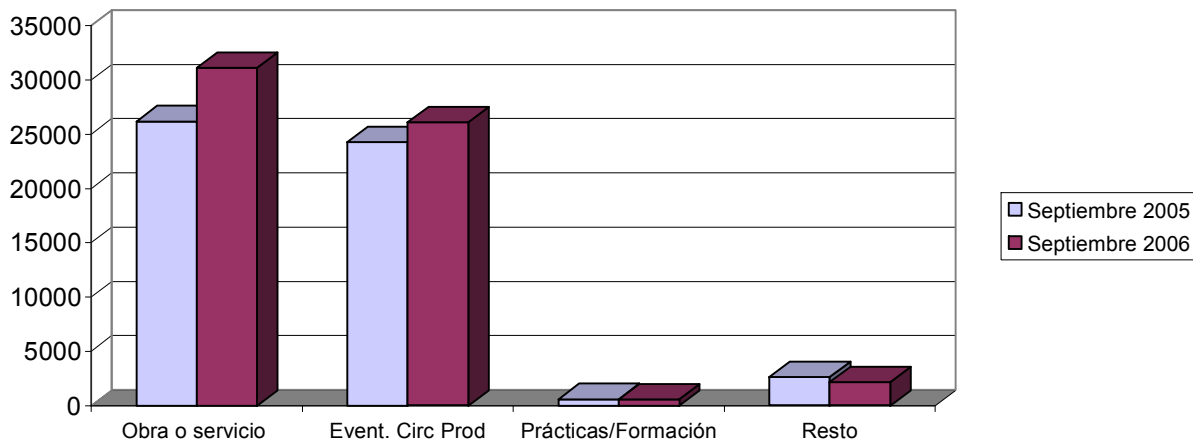

EVOLUCIÓN INTERMENSUAL DE LA CONTRATACIÓN POR GRUPO DE OCUPACIÓN

Ocupación	Agosto 2006	Septiembre 2006	
	Contratos	Contratos	Variación*
Directivos	75	121	61,33
Técnicos y prof. científ.	991	2389	141,07
Técnicos de apoyo	1681	2987	77,69
Administrativos	1977	3634	83,81
Trab. serv. y comer.	7284	10357	42,19
Trab. cualif. agr. pesca	1645	1834	11,49
Trab. cualif. ind. manif.	8323	13904	67,06
Operadores de maquinaria	2531	3323	31,29
Trab. no cualificados	22847	27902	22,13
Fuerzas Armadas	6	5	-16,67
Total	47360	66456	40,32

* Variación relativa del mes actual respecto al mes anterior

Evolución intermensual de la contratación por grupo de ocupación

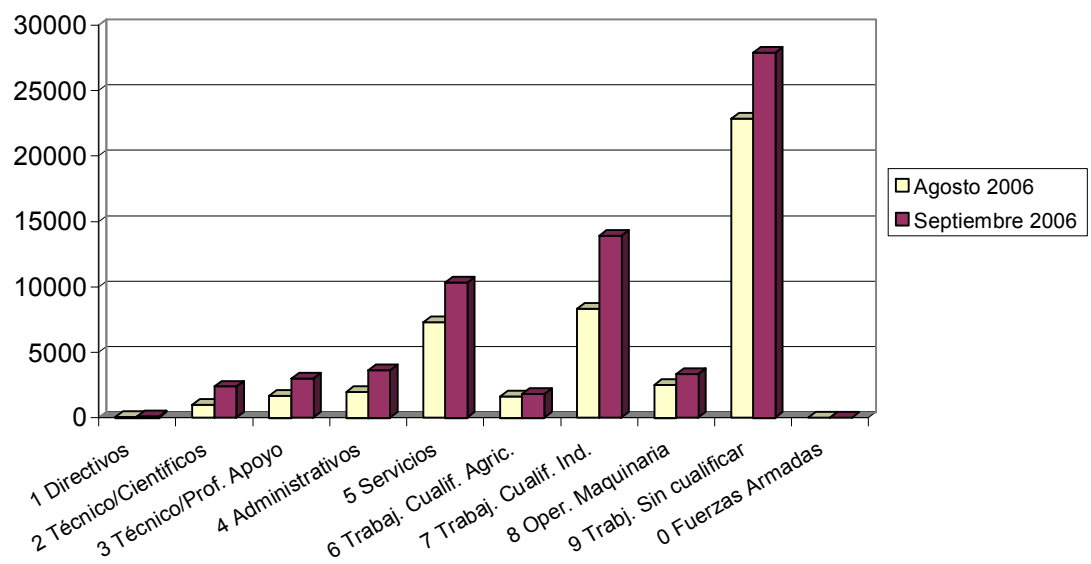

EVOLUCIÓN INTERANUAL DE LA CONTRATACIÓN POR GRUPO DE OCUPACIÓN

Ocupación	Septiembre 2005	Septiembre 2006	
	Contratos	Contratos	Variación*
Directivos	138	121	-12,32
Técnicos y prof. científ.	2238	2389	6,75
Técnicos de apoyo	2422	2987	23,33
Administrativos	4332	3634	-16,11
Trab. serv. y comer.	8625	10357	20,08
Trab. cualif. agr. pesca	1716	1834	6,88
Trab. cualif. ind. manuf.	12789	13904	8,72
Operadores de maquinaria	3229	3323	2,91
Trab. no cualificados	23229	27902	20,12
Fuerzas Armadas	4	5	25,00
Total	58722	66456	13,17

* Variación relativa del mes actual respecto al mismo mes del año anterior

Evolución interanual de la contratación por grupo de ocupación

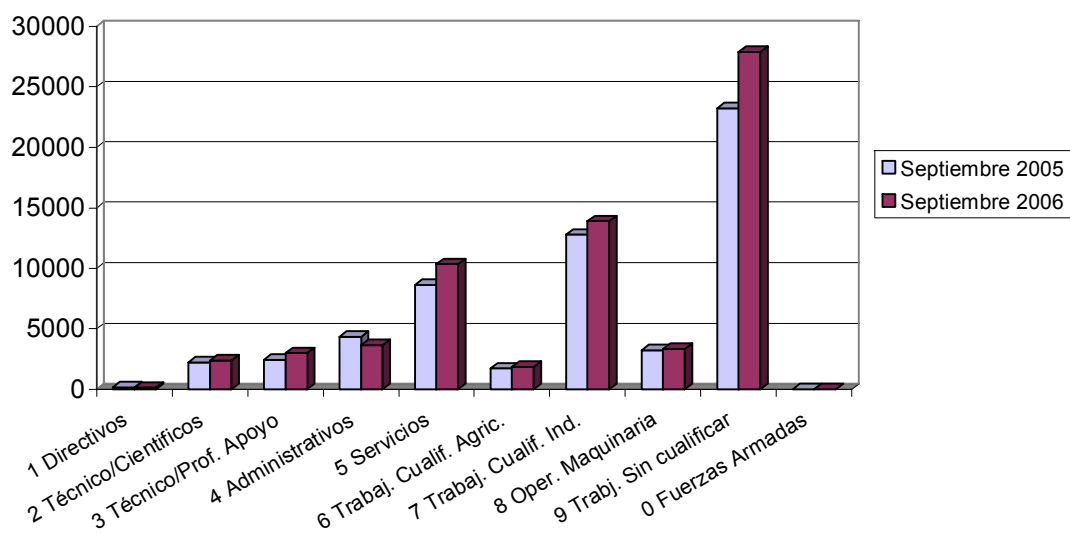

Afiliación

NÚMERO DE AFILIADOS A LA SEGURIDAD SOCIAL POR RÉGIMEN

Regímenes	Total		Hombre		Mujer		No Consta	
	Afiliados	% s/total	Afiliados	% s/total	Afiliados	% s/total	Afiliados	% s/total
General	405787	70,59	246517	69,46	159268	72,41	2	66,67
Especial Autónomos	93922	16,34	65711	18,52	28211	12,83	0	0,00
Total Especial Agrario	64956	11,30	41187	11,61	23769	10,81	0	0,00
Especial del Mar	1219	0,21	1159	0,33	60	0,03	0	0,00
Especial de Min. Carbón	0	0,00	0	0,00	0	0,00	0	0,00
Especial Empl. Hogar	8973	1,56	321	0,09	8651	3,93	1	33,33
Total	574857	100	354895	100	219959	100	3	100

Afiliación por regímenes

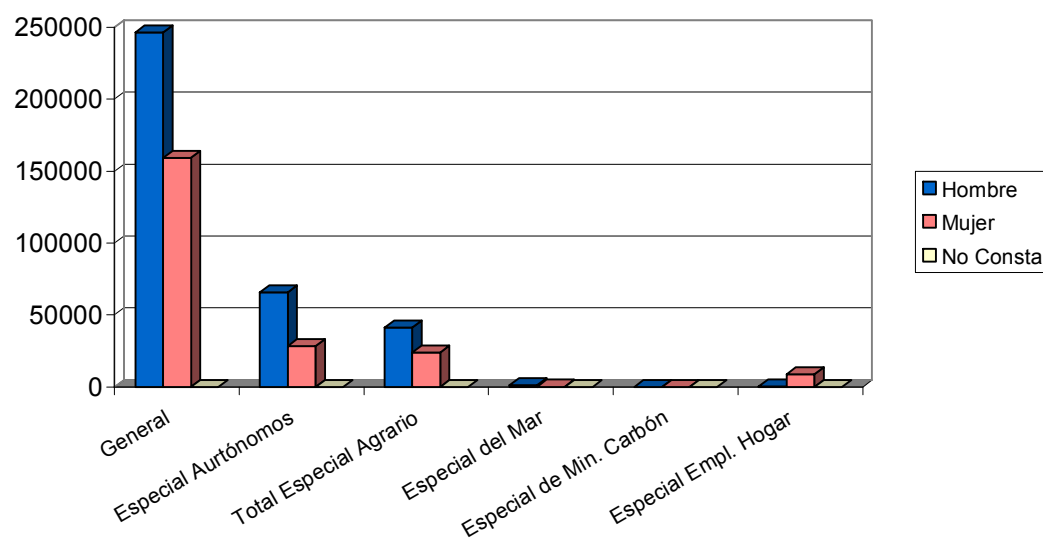

EVOLUCIÓN INTERANUAL DE LA AFILIACIÓN POR RÉGIMEN

Régimen	Septiembre 2005		Septiembre 2006
	Afiliados	Afiliados	Variación*
General	377945	405787	7,37
Especial Autónomos	89074	93922	5,44
Total Especial Agrario	68687	64956	-5,43
Especial del Mar	1220	1219	-0,08
Especial de Min. Carbón	0	0	
Especial Empl. Hogar	9277	8973	-3,28
Total	546203	574857	5,25

* Variación relativa del mes actual respecto al mismo mes del año anterior

Evolución interanual de la afiliación por regímenes

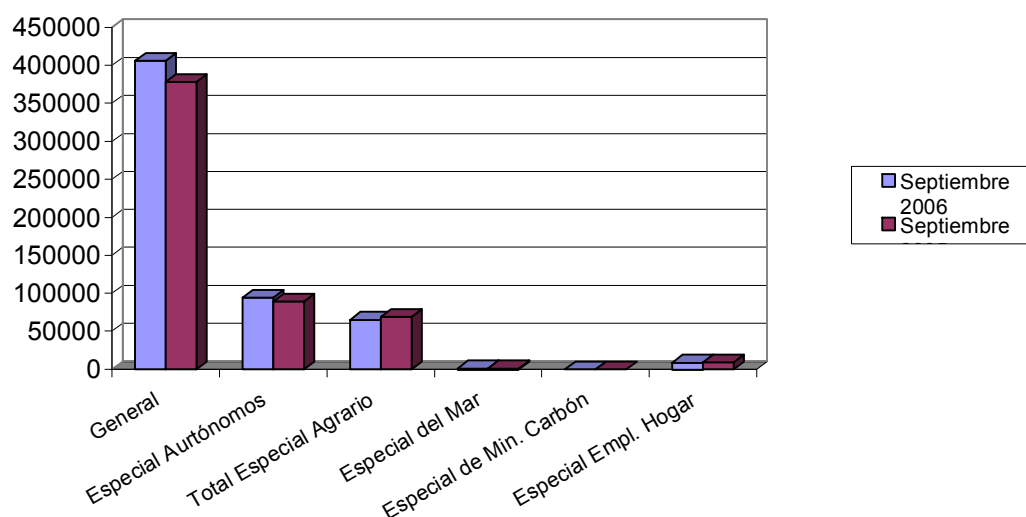

NÚMERO DE AFILIADOS COMUNITARIOS POR PAÍS DE ORIGEN

Unión Europea	Régimen					Total	% total UE	
	General	Autónomo	Agrario	Mar	Hogar			
Alemania	507	207	10	0	0	2	726	9,62
Austria	18	7	1	0	0	0	26	0,34
Bélgica	115	59	3	0	0	1	178	2,36
Chipre	0	1	0	0	0	0	1	0,01
Dinamarca	15	8	2	0	0	0	25	0,33
Eslovaquia	64	2	1	0	0	1	68	0,90
Eslovenia	7	0	4	0	0	0	11	0,15
Estonia	7	0	0	0	0	0	7	0,09
Finlandia	11	8	0	0	0	0	19	0,25
Francia	671	230	45	1	0	2	949	12,57
Grecia	35	1	6	0	0	0	42	0,56
Hungría	43	6	2	0	0	0	51	0,68
Irlanda	44	26	0	0	0	0	70	0,93
Italia	615	180	13	1	0	2	811	10,75
Letonia	30	2	6	0	0	2	40	0,53
Lituania	438	27	129	0	0	25	619	8,20
Luxemburgo	0	0	0	0	0	0	0	0,00
Malta	1	2	10	0	0	0	13	0,17
Países Bajos	119	74	5	2	0	0	200	2,65
Polonia	487	28	139	0	0	9	663	8,78
Portugal	933	58	81	0	0	2	1074	14,23
Reino Unido	965	804	40	2	1	1	1812	24,01
República Checa	42	17	8	0	0	0	67	0,89
Suecia	55	20	0	0	0	0	75	0,99
Total Unión Europea	5222	1767	505	6	47	7547	100	
Total Países	49835	3850	37664	127	5633	97109		

NÚMERO DE AFILIADOS NO COMUNITARIOS POR PAÍS DE ORIGEN

Países no Unión Europea	Régimen					Total	% no UE	
	General	Autónomo	Agrario	Mar	Hogar			
Ecuador	18269	428	11659		6	2590	32952	36,79
Marruecos	9622	583	21004		76	254	31539	35,21
Bolivia	1902	27	1022		0	694	3645	4,07
Colombia	2674	96	241		0	510	3521	3,93
Ucrania	2098	43	189		0	664	2994	3,34
Rumania	1372	41	226		1	250	1890	2,11
Bulgaria	1118	29	263		0	136	1546	1,73
Argelia	624	24	678		2	17	1345	1,50
China	731	339	2		0	10	1082	1,21
Argentina	711	87	12		0	51	861	0,96
Resto Países	5492	386	1863		36	410	8187	9,14
Total no Unión Europea	44613	2083	37159		121	5586	89562	100
Total Países	49835	3850	37664		127	5633	97109	