

CIFRAS DE EMPLEO

2008

Enero



10/04/2008
Comunidad Autónoma de la Región de Murcia
Servicio Regional de Empleo y Formación
Observatorio Ocupacional

Fuente de datos: SPEE, SEF, Tesorería de la Seguridad Social y elaboración propia

INDICE

Paro	5
Paro por edad y sexo.....	5
Paro por sector económico de origen y sexo.....	6
Paro por grupo de ocupación demandada y sexo.....	6
Paro por nivel académico y sexo.....	7
Paro por municipios y sexo.....	8
Evolución intermensual del paro por sexo.....	9
Evolución interanual del paro por sexo.....	10
Evolución intermensual del paro por edad.....	11
Evolución interanual del paro por edad.....	12
Evolución intermensual del paro por sector económico.....	13
Evolución interanual del paro por sector económico.....	13
Tasa de paro comparativa por sexo.....	14
Tasa de paro comparativa por edad.....	15
Evolución interanual comparativa de la tasa de paro por sexo.....	15
Demandas	17
Demandantes por sector económico y sexo.....	17
Demandantes por grupo de ocupación y sexo.....	17
Las diez ocupaciones más demandadas.....	18
Ofertas	20
Puestos ofertados por sector económico.....	20
Puestos ofertados por grupo de ocupación.....	20
Las diez ocupaciones más ofertadas.....	21
Evolución intermensual de los puestos ofertados por sector económico.....	22
Evolución interanual de los puestos ofertados por sector económico.....	22
Evolución intermensual de los puestos ofertados por grupo de ocupación.....	23
Evolución interanual de los puestos ofertados por grupo de ocupación.....	24
Contratos	25
Distribución de contratos por sector económico.....	25
Distribución de contratos por modalidad y sexo.....	26
Distribución de contratos indefinidos por sexo.....	27
Distribución de contratos temporales por sexo.....	28
Distribución comparativa de la contratación por modalidad.....	28
Distribución comparativa de la contratación indefinida.....	29
Distribución comparativa de contratos temporales.....	30
Evolución de la contratación indefinida en varios años.....	30
Distribución de la contratación por grupo de ocupación.....	31
Las diez ocupaciones más contratadas.....	32
Evolución intermensual de la contratación por sexo.....	34
Evolución interanual de la contratación por sexo.....	34
Evolución intermensual de la contratación por sector económico.....	35
Evolución interanual de la contratación por sector económico.....	36
Evolución intermensual de la contratación indefinida.....	36
Evolución interanual de la contratación indefinida.....	37
Evolución intermensual de la contratación temporal.....	38
Evolución interanual de la contratación temporal.....	38
Evolución intermensual de la contratación por grupo de ocupación.....	39
Evolución interanual de la contratación por grupo de ocupación.....	40

Afiliación	41
Número de afiliados a la seguridad social por régimen.....	41
Número de afiliados comunitarios por país de origen	43
Número de afiliados no comunitarios por país de origen	44

CONCEPTOS BÁSICOS

Paro registrado

Se presentan las cifras de demandantes parados con domicilio en la Región de Murcia, inscritos en las Oficinas de Empleo de la Región el último día del mes.

Por sector económico de origen se entiende aquel al que pertenecía el último empleo del demandante.

Por ocupación demandada se entiende la que solicita el demandante de empleo al registrarse.

La tasa de paro registrado se calcula como el número de parados registrados, entre la población activa del trimestre anterior.

Demandas de empleo

Número total de demandantes pendientes de colocación con domicilio en la Región, lo que incluye tanto demandantes parados como no parados inscritos, en las Oficinas de Empleo el último día del mes.

Ofertas de empleo

Se muestra el número total de puestos de trabajo ofertados a lo largo del mes en cualquier Oficina de Empleo del país cuyo destino de trabajo es la Región de Murcia.

El sector económico indica la pertenencia de la empresa que realiza la oferta y el grupo de ocupación el grupo al que pertenece la ocupación ofertada.

Contratación laboral

Los datos publicados sobre contratos se refieren al número de contratos iniciales y convertidos generados a lo largo del mes, cuyo centro de destino de trabajo está en la Región de Murcia y que han sido notificados a las Oficinas de Empleo.

Las tablas de contratación por sector económico y por grupo de ocupación muestran el número de contratos realizados según el destino del empleo.

Afiliación a la Seguridad Social

En el apartado de afiliación a la Seguridad Social se recoge información aportada por la Tesorería de la Seguridad Social sobre el número total de afiliados cotizantes el último día del mes.

ENERO 2008

CIFRAS BÁSICAS

Paro

PARO POR EDAD Y SEXO

Edad	Total		Hombres		Mujeres	
	Parados	% s/total	Parados	% s/total	Parados	% s/total
De 16 a 19 años	2199	3,89	1186	4,62	1013	3,28
De 20 a 24 años	5478	9,68	2859	11,14	2619	8,47
De 25 a 29 años	8492	15,01	4045	15,76	4447	14,38
De 30 a 34 años	9254	16,35	3911	15,24	5343	17,27
De 35 a 39 años	8099	14,31	3332	12,98	4767	15,41
De 40 a 44 años	6785	11,99	2836	11,05	3949	12,77
De 45 a 49 años	5528	9,77	2204	8,59	3324	10,75
De 50 a 54 años	4172	7,37	1789	6,97	2383	7,7
De 55 a 59 años	3650	6,45	1764	6,87	1886	6,1
Más de 60 años	2937	5,19	1738	6,77	1199	3,88
Total	56594	100	25664	100	30930	100

Paro por edad

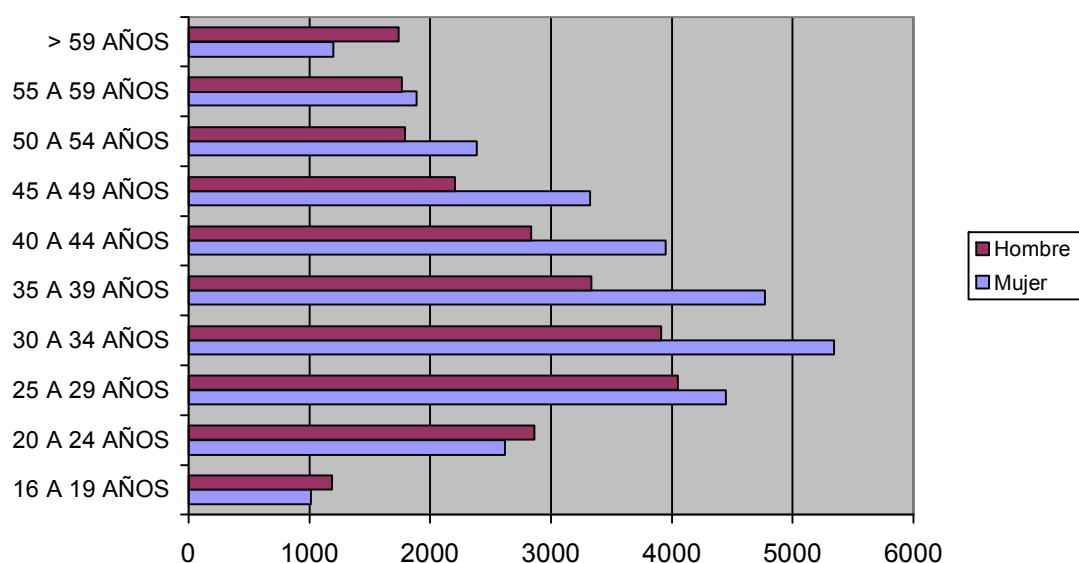

PARO POR SECTOR ECONÓMICO DE ORIGEN Y SEXO

Sector	Total		Hombres		Mujeres	
	Parados	% s/total	Parados	% s/total	Parados	% s/total
Agricultura	3581	6,33	1762	6,87	1819	5,88
Industria	8292	14,65	3319	12,93	4973	16,08
Construcción	10173	17,98	9058	35,29	1115	3,6
Servicios	30750	54,33	10388	40,48	20362	65,83
Parados que buscan 1er empleo	3798	6,71	1137	4,43	2661	8,6
Total	56594	100	25664	100	30930	100

Paro por sector económico

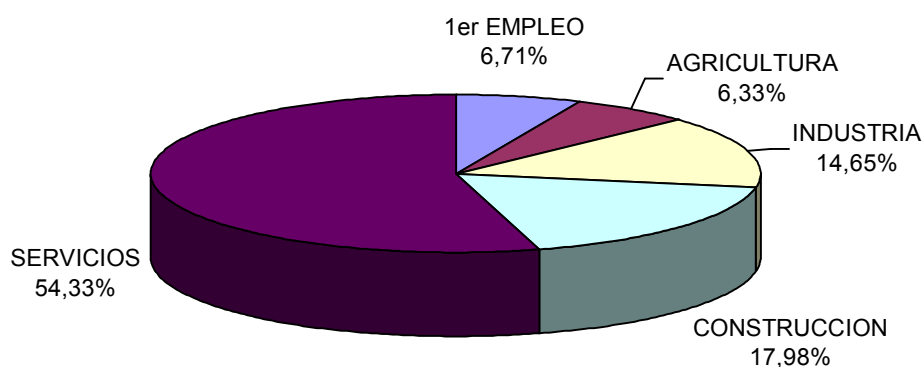

PARO POR GRUPO DE OCUPACIÓN DEMANDADA Y SEXO

Ocupación	Total		Hombres		Mujeres	
	Parados	% s/total	Parados	% s/total	Parados	% s/total
Directivos	299	0,53	239	0,93	60	0,19
Técnicos y prof. científ.	2235	3,95	691	2,69	1544	4,99
Técnicos de apoyo	3062	5,41	1614	6,29	1448	4,68
Administrativos	6455	11,41	1317	5,13	5138	16,61
Trab. serv. y comer.	10989	19,42	1924	7,5	9065	29,31
Trab. cualif. agr. pesca	2297	4,06	1241	4,84	1056	3,41
Trab. cualif. ind. manif.	9975	17,63	8199	31,95	1776	5,74
Operadores de maquinaria	4049	7,15	2635	10,27	1414	4,57
Trab. no cualificados	17172	30,34	7755	30,22	9417	30,45
Fuerzas Armadas	61	0,11	49	0,19	12	0,04
Total	56594	100	25664	100	30930	100

Paro por Gran Grupo de Ocupación

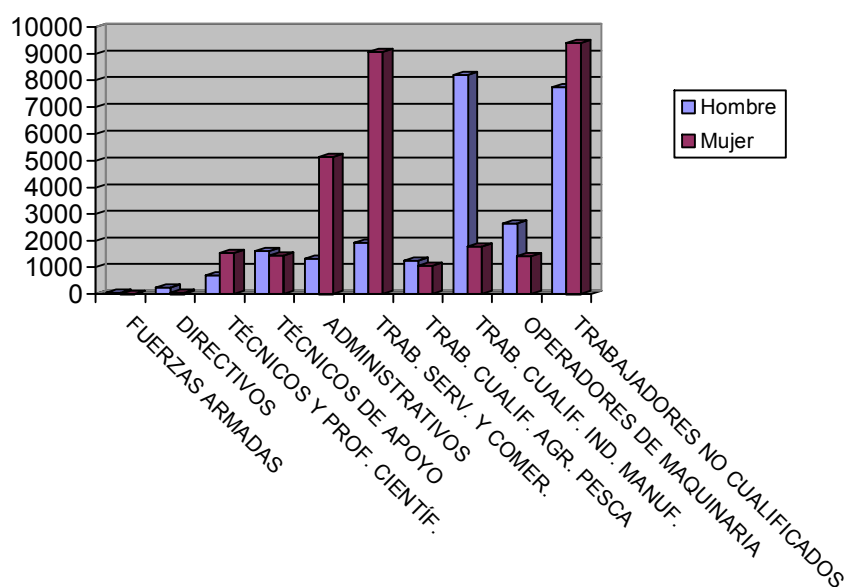

PARO POR NIVEL ACADÉMICO Y SEXO

Nivel	Total		Hombres		Mujeres	
	Parados	% s/total	Parados	% s/total	Parados	% s/total
Analfabetos	1755	3,1	1089	4,24	666	2,15
Primarios incompl.	11161	19,72	6294	24,52	4867	15,74
Primarios compl.	5061	8,94	2339	9,11	2722	8,8
Secundarios F.P.	3227	5,7	728	2,84	2499	8,08
Secundarios Educ. General	30615	54,1	13927	54,27	16688	53,95
Postsecund. Técn. Prof. Super.	1866	3,3	489	1,91	1377	4,45
Postsecund. 1er Ciclo	1306	2,31	340	1,32	966	3,12
Postsecund. 2° y 3er Ciclo	1502	2,65	420	1,64	1082	3,5
Postsecund. Otros	101	0,18	38	0,15	63	0,2
Total	56594	100	25664	100	30930	100

Paro por nivel de estudios

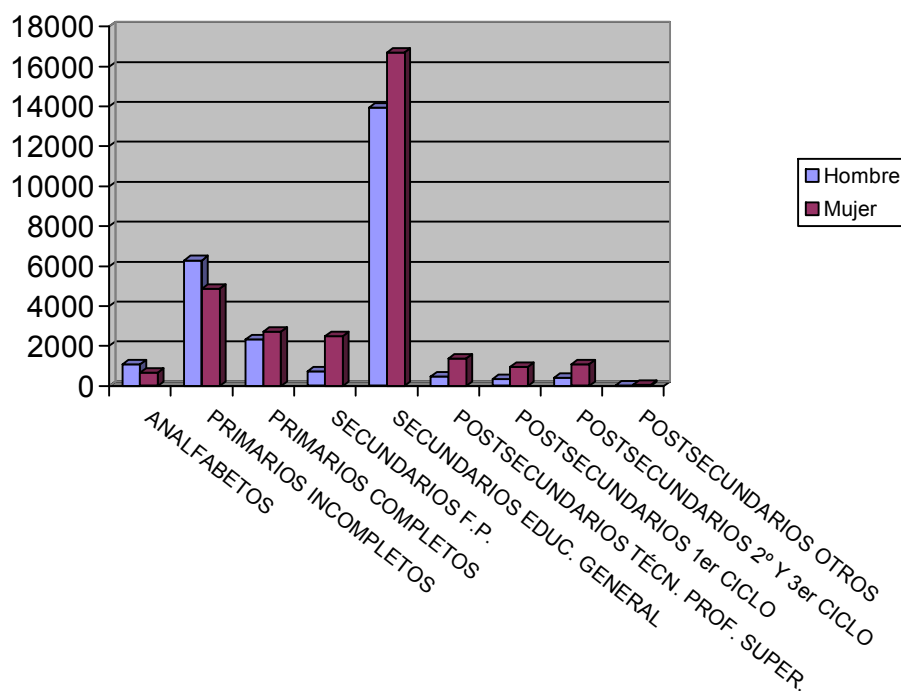

PARO POR MUNICIPIOS Y SEXO

Municipio	Total		Hombres		Mujeres	
	Parados	% s/total	Parados	% s/total	Parados	% s/total
Abanilla	207	0,37	97	0,38	110	0,36
Abarán	573	1,01	279	1,09	294	0,95
Águilas	1419	2,51	740	2,88	679	2,2
Albudeite	118	0,21	59	0,23	59	0,19
Alcantarilla	2001	3,54	890	3,47	1111	3,59
Alcázares (Los)	519	0,92	260	1,01	259	0,84
Aledo	35	0,06	17	0,07	18	0,06
Alguazas	454	0,8	214	0,83	240	0,78
Alhama de Murcia	1020	1,8	494	1,92	526	1,7
Archena	987	1,74	424	1,65	563	1,82
Beniel	303	0,54	146	0,57	157	0,51
Blanca	283	0,5	120	0,47	163	0,53
Bullas	625	1,1	191	0,74	434	1,4
Calasparra	578	1,02	259	1,01	319	1,03
Campos del Río	84	0,15	34	0,13	50	0,16
Caravaca de la Cruz	1439	2,54	506	1,97	933	3,02
Cartagena	7606	13,44	3674	14,32	3932	12,71
Cehegín	1110	1,96	371	1,45	739	2,39
Ceutí	434	0,77	148	0,58	286	0,92
Cieza	1714	3,03	690	2,69	1024	3,31
Fortuna	548	0,97	249	0,97	299	0,97
Fuente-Álamo	486	0,86	262	1,02	224	0,72

Jumilla	1096	1,94	423	1,65	673	2,18
Librilla	239	0,42	85	0,33	154	0,5
Lorca	3083	5,45	1561	6,08	1522	4,92
Lorquí	283	0,5	97	0,38	186	0,6
Mazarrón	1342	2,37	726	2,83	616	1,99
Molina de Segura	2693	4,76	1129	4,4	1564	5,06
Moratalla	717	1,27	221	0,86	496	1,6
Mula	1020	1,8	410	1,6	610	1,97
Murcia	15101	26,68	7030	27,39	8071	26,09
Ojós	35	0,06	23	0,09	12	0,04
Pliego	218	0,39	84	0,33	134	0,43
Puerto-Lumbreras	386	0,68	173	0,67	213	0,69
Ricote	104	0,18	32	0,12	72	0,23
San Javier	900	1,59	431	1,68	469	1,52
San Pedro del Pinatar	880	1,55	447	1,74	433	1,4
Santomera	450	0,8	197	0,77	253	0,82
Torre-Pacheco	895	1,58	504	1,96	391	1,26
Torres de Cotillas (Las)	991	1,75	409	1,59	582	1,88
Totana	1154	2,04	582	2,27	572	1,85
Ulea	58	0,1	31	0,12	27	0,09
Unión (La)	1058	1,87	484	1,89	574	1,86
Villanueva del Río Segura	106	0,19	48	0,19	58	0,19
Yecla	106	0,19	48	0,19	58	0,19
Total	56594	100	25664	100	30930	100

EVOLUCIÓN INTERMENSUAL DEL PARO POR SEXO

Sexo	diciembre 2007	enero 2008	
	Parados	Parados	Variación*
Hombre	23341	25664	9,95
Mujer	28282	30930	9,36
Total	51623	56594	9,63

* Variación relativa del mes actual respecto al mes anterior

Evolución intermensual del paro por sexo

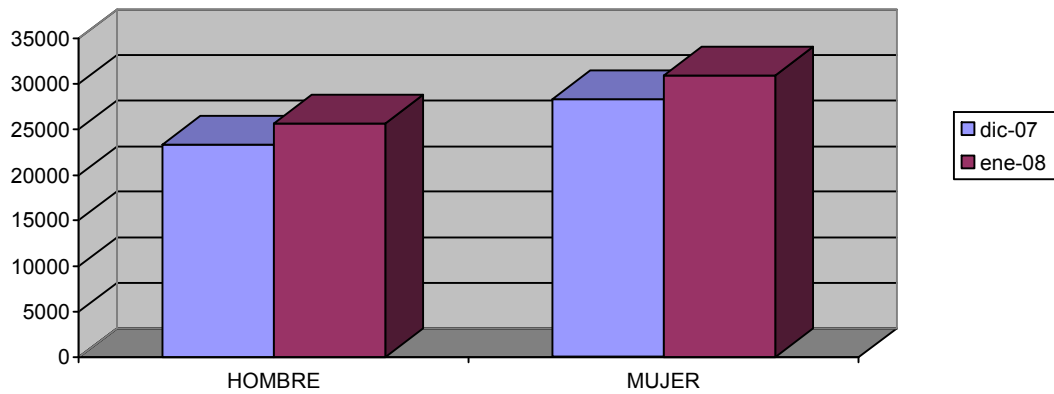

EVOLUCIÓN INTERANUAL DEL PARO POR SEXO

Sexo	enero 2007	enero 2008	
	Parados	Parados	Variación*
Hombre	18552	25664	38,34
Mujer	26743	30930	15,66
Total	45295	56594	24,95

* Variación relativa del mes actual respecto al mismo mes del año anterior

Evolución interanual del paro por sexo

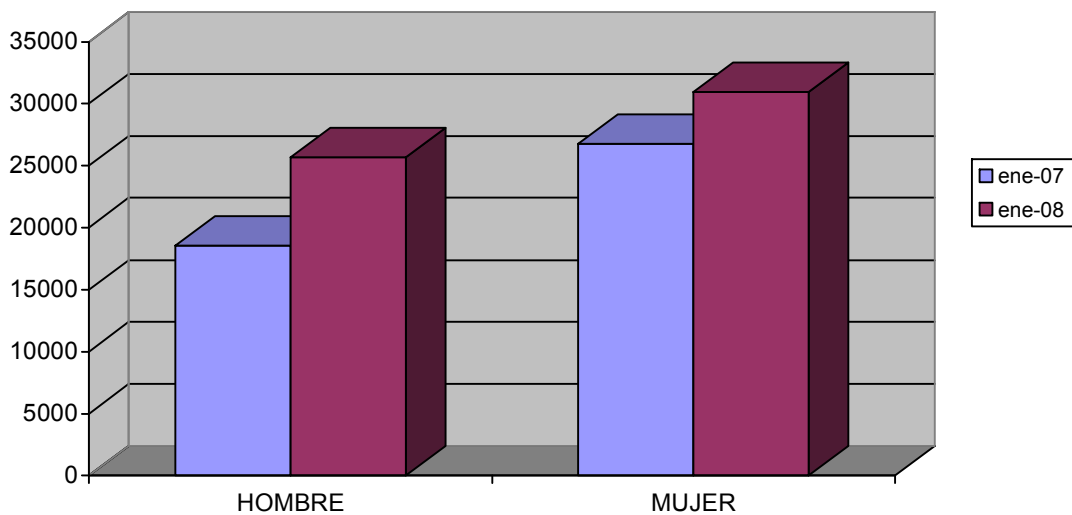

EVOLUCIÓN INTERMENSUAL DEL PARO POR EDAD

Edad	diciembre 2007	enero 2008	Variación*
	Parados	Parados	
De 16 a 19 años	1959	2199	12,25
De 20 a 24 años	4920	5478	11,34
De 25 a 29 años	7764	8492	9,38
De 30 a 34 años	8405	9254	10,1
De 35 a 39 años	7351	8099	10,18
De 40 a 44 años	6138	6785	10,54
De 45 a 49 años	5014	5528	10,25
De 50 a 54 años	3862	4172	8,03
De 55 a 59 años	3424	3650	6,6
Más de 60 años	2786	2937	5,42
Total	51623	56594	9,63

* Variación relativa del mes actual respecto al mes anterior

Evolución intermensual del paro por edad

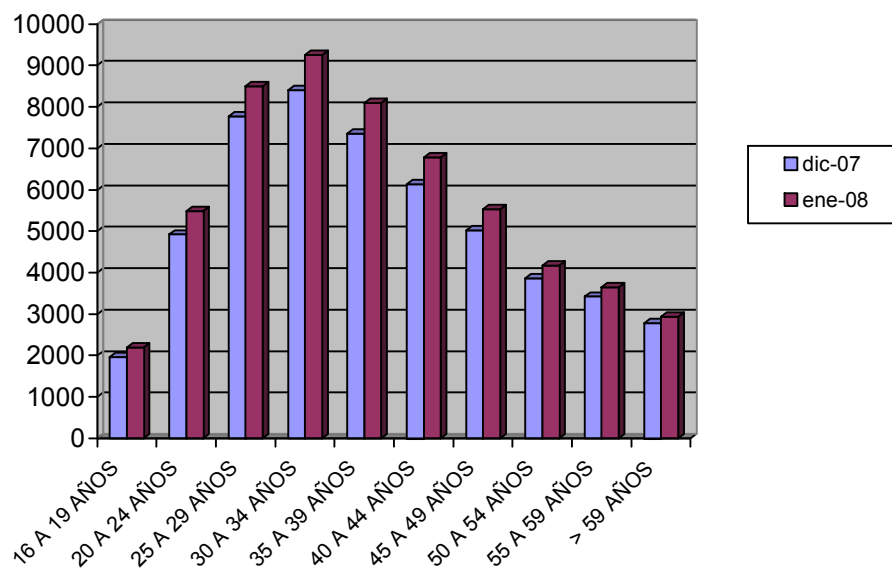

EVOLUCIÓN INTERANUAL DEL PARO POR EDAD

Edad	enero 2007		enero 2008
	Parados	Parados	Variación*
De 16 a 19 años	1690	2199	30,12
De 20 a 24 años	4269	5478	28,32
De 25 a 29 años	6611	8492	28,45
De 30 a 34 años	7433	9254	24,5
De 35 a 39 años	6537	8099	23,89
De 40 a 44 años	5294	6785	28,16
De 45 a 49 años	4515	5528	22,44
De 50 a 54 años	3365	4172	23,98
De 55 a 59 años	3170	3650	15,14
Más de 60 años	2411	2937	21,82
Total	45295	56594	24,95

* Variación relativa del mes actual respecto al mismo mes del año anterior

Evolución interanual del paro por edad

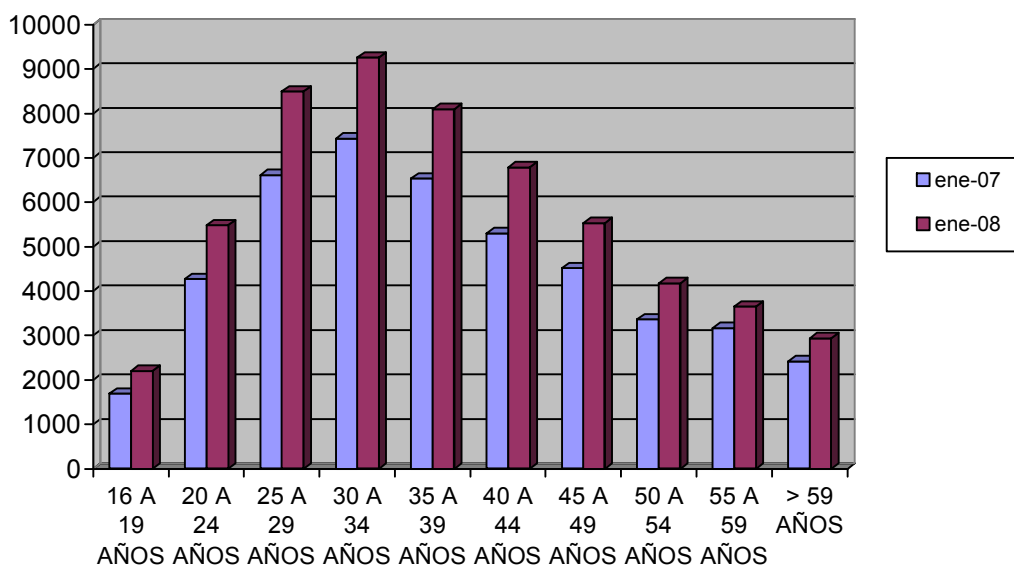

EVOLUCIÓN INTERMENSUAL DEL PARO POR SECTOR ECONÓMICO

Sector	diciembre 2007	enero 2008	Variación*
	Parados	Parados	
Agricultura	2746	3581	30,41
Industria	7758	8292	6,88
Construcción	9791	10173	3,9
Servicios	27895	30750	10,23
Parados que buscan 1er empleo	3433	3798	10,63
Total	51623	56594	9,63

* Variación relativa del mes actual respecto al mes anterior

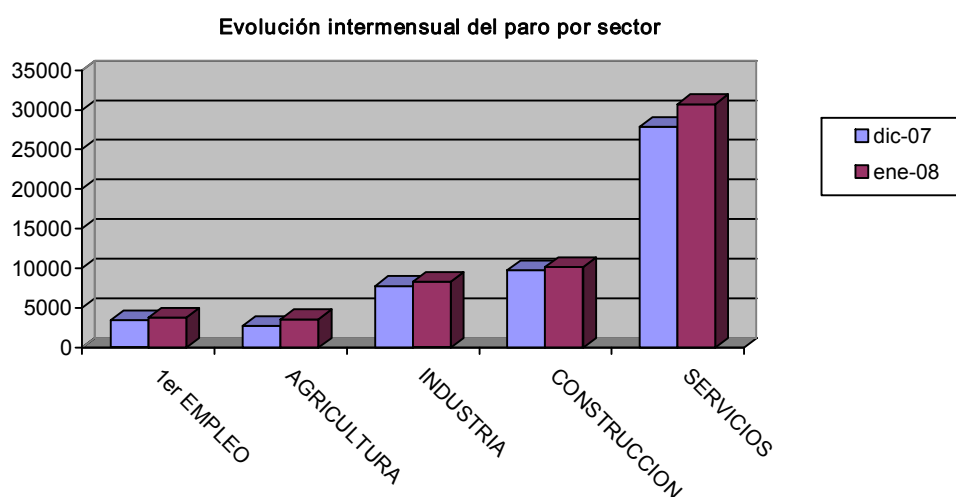

EVOLUCIÓN INTERANUAL DEL PARO POR SECTOR ECONÓMICO

Sector	enero 2007	enero 2008	Variación*
	Parados	Parados	
Agricultura	2566	3581	39,56
Industria	7670	8292	8,11
Construcción	7154	10173	42,2
Servicios	24854	30750	23,72
Parados que buscan 1er empleo	3051	3798	24,48
Total	45295	56594	24,95

* Variación relativa del mes actual respecto al mismo mes del año anterior

Evolución interanual del paro por sector

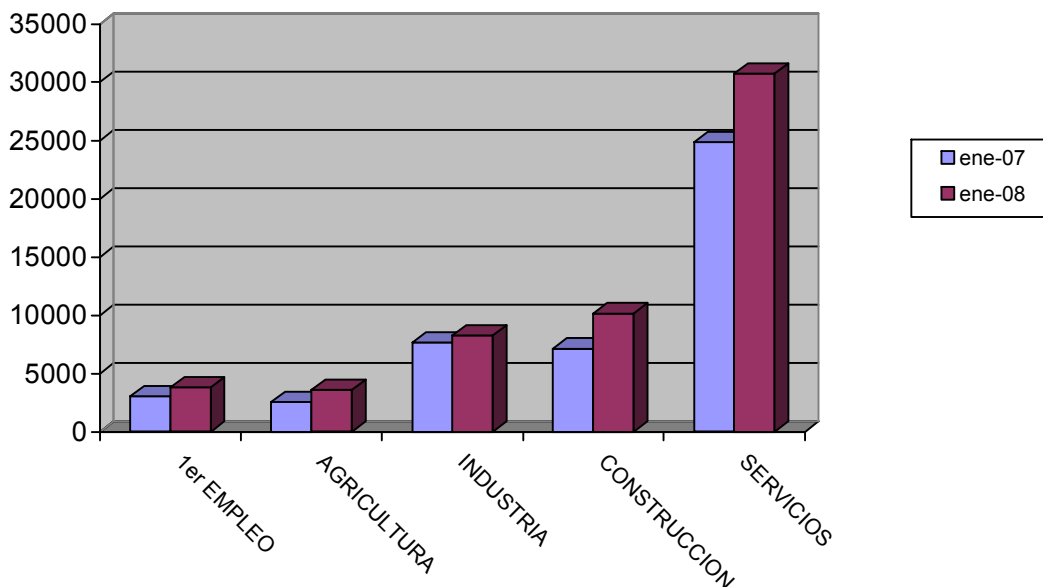

TASA DE PARO COMPARATIVA POR SEXO

Sexo	España		Murcia
	Tasa	Tasa	Variación*
Hombre	7,27	6,12	-1,15
Mujer	13,92	11,3	-2,62
Total	10,1	8,17	-1,93

* Variación absoluta de la tasa regional respecto a la nacional

Tasa de paro comparativa por sexo

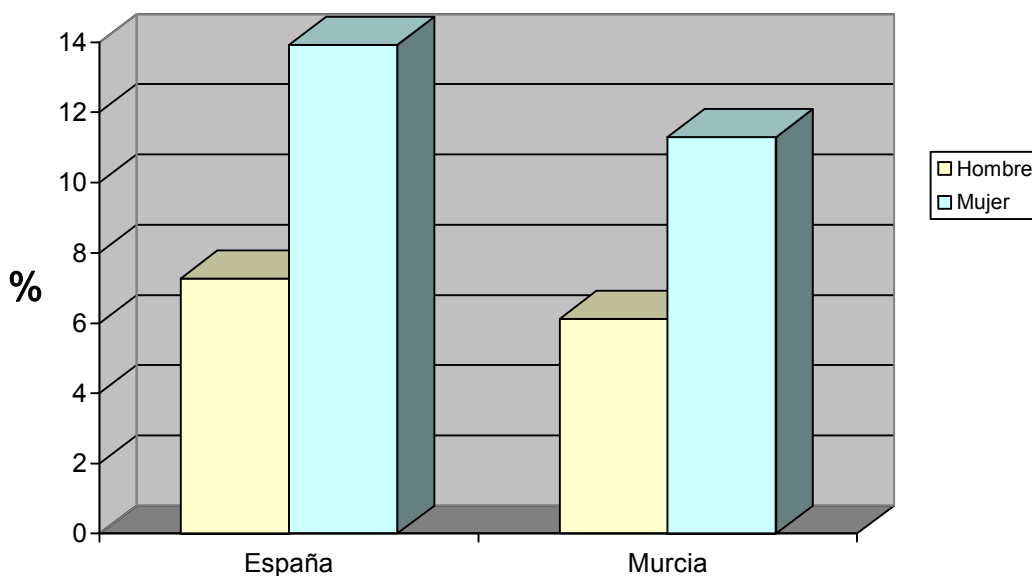

TASA DE PARO COMPARATIVA POR EDAD

Edad	España		Murcia	
	Tasa	Tasa	Tasa	Variación*
De 16 a 24 años	11,02	8,75	8,75	-2,27
Mayores de 25 años	9,99	8,08	8,08	-1,91
Total	10,1	8,17	8,17	-1,93

* Variación absoluta de la tasa regional respecto a la nacional

Tasa de paro registrado por edad

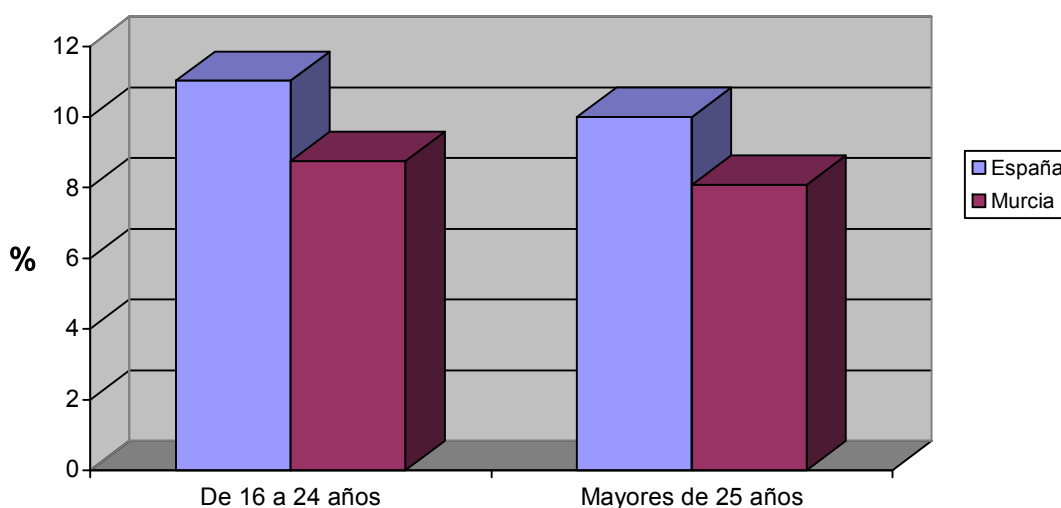

EVOLUCIÓN INTERANUAL COMPARATIVA DE LA TASA DE PARO POR SEXO

Sexo	España			Murcia		
	enero 2007	enero 2008	Variación*	enero 2007	enero 2008	Variación*
Hombre	6,43	7,27	0,84	4,65	6,12	1,47
Mujer	13,81	13,92	0,11	10,31	11,3	0,99
Total	9,55	10,1	0,55	6,89	8,17	1,28

* Variación relativa del mes actual respecto al mismo mes del año anterior

Evolución interanual de las tasas de paro registrado. Hombres

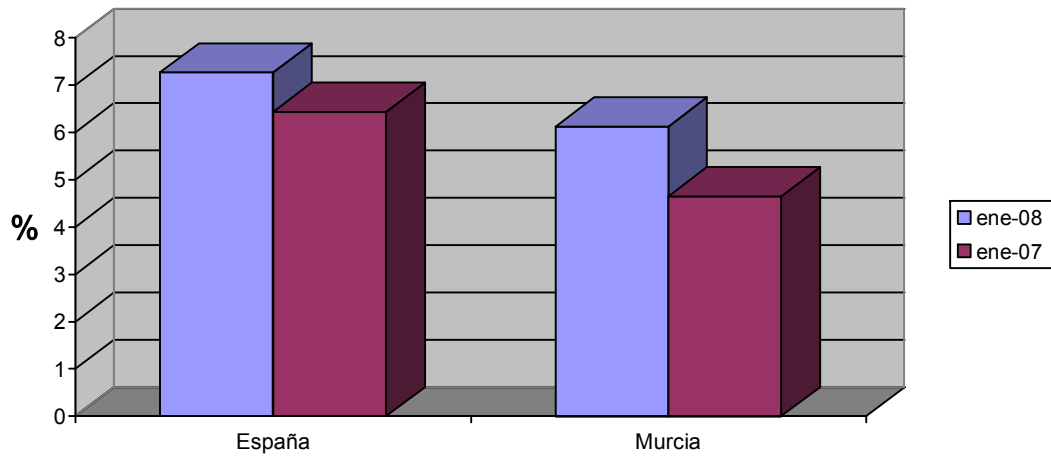

Evolución interanual de las tasas de paro registrado. Mujeres

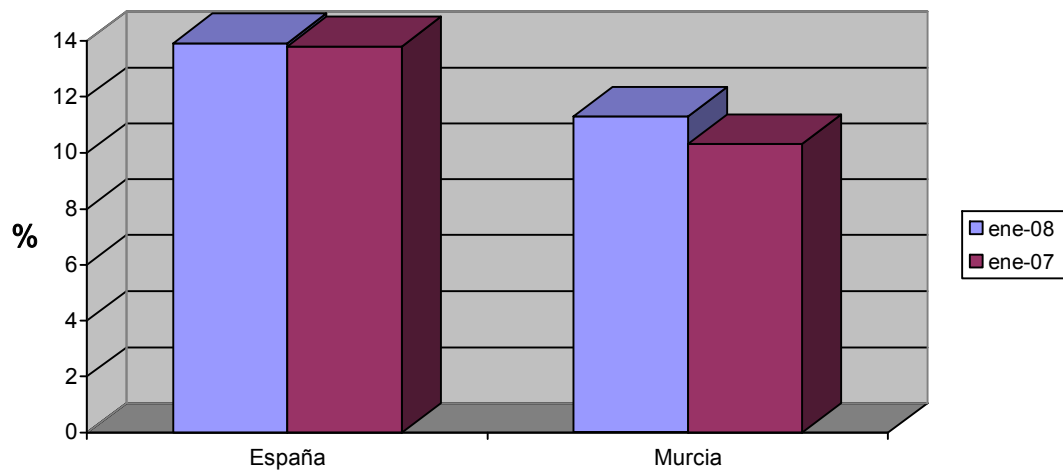

Demandas

DEMANDANTES POR SECTOR ECONÓMICO Y SEXO

Sector	Total		Hombres		Mujeres	
	Demandas	% s/total	Demandas	% s/total	Demandas	% s/total
Agricultura	7513	9,71	3753	10,6	3760	8,97
Industria	10812	13,98	4517	12,76	6295	15,01
Construcción	12499	16,16	11104	31,36	1395	3,33
Servicios	41977	54,28	14621	41,3	27356	65,24
Parados que buscan 1er empleo	4535	5,86	1410	3,98	3125	7,45
Total	77336	100	35405	100	41931	100

Demandantes por sector económico

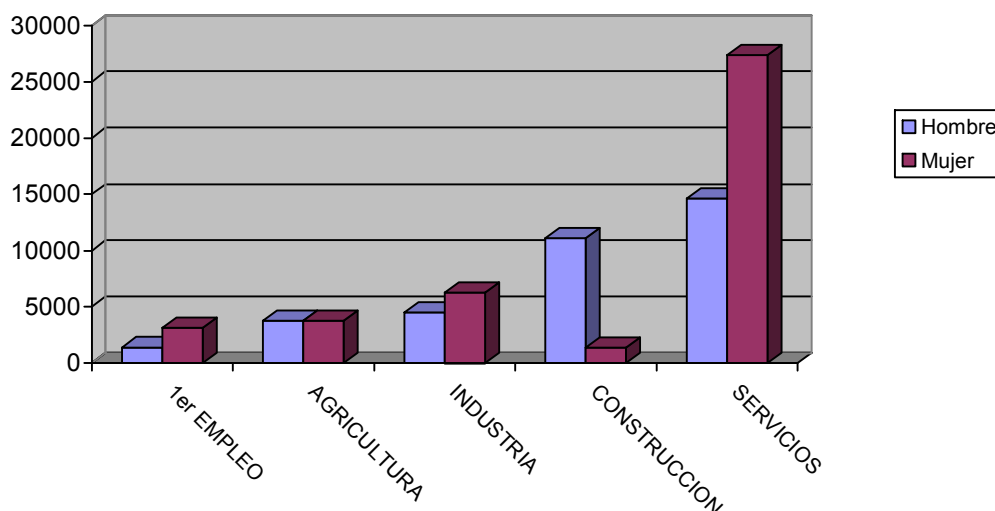

DEMANDANTES POR GRUPO DE OCUPACIÓN Y SEXO

Ocupación	Total		Hombres		Mujeres	
	Demandas	% s/total	Demandas	% s/total	Demandas	% s/total
Directivos	392	0,51	314	0,89	78	0,19
Técnicos y prof. científ.	3549	4,59	1138	3,21	2411	5,75
Técnicos de apoyo	4200	5,43	2224	6,28	1976	4,71
Administrativos	8539	11,04	1865	5,27	6674	15,92
Trab. serv. y comer.	14106	18,24	2590	7,32	11516	27,46
Trab. cualif. agr. pesca	4309	5,57	2180	6,16	2129	5,08
Trab. cualif. ind. manuf.	12676	16,39	10410	29,4	2266	5,4
Operadores de maquinaria	5351	6,92	3623	10,23	1728	4,12
Trab. no cualificados	24146	31,22	11006	31,09	13140	31,34
Fuerzas Armadas	68	0,09	55	0,16	13	0,03
Total	77336	100	35405	100	41931	100

Demandantes por Gran Grupo de Ocupación

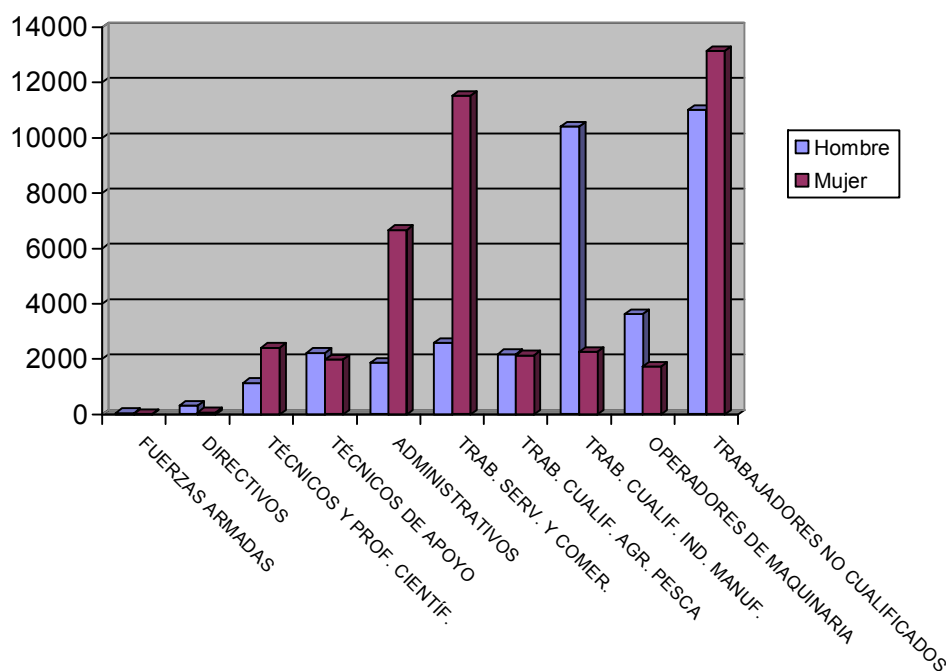

LAS DIEZ OCUPACIONES MÁS DEMANDADAS

Ocupación	Total	
	Demandas	% s/total*
Personal de limpieza o limpiador, en general	14339	6,47
Dependiente de comercio, en general	12705	5,73
Empleado administrativo, en general	11034	4,98
Peón de la construcción de edificios	8098	3,65
Peón de la industria manufacturera, en general	7185	3,24
Albañil	5895	2,66
Peón de la industria de la alimentación, bebidas y tabaco	5726	2,58
Peón agrícola, en general	5065	2,28
Camarero, en general	4678	2,11
Mozo de carga y descarga, almacén y/o mercado de abastos	4095	1,85
Total		35,55

* Sobre el total de ocupaciones demandadas

Hombres

Ocupación	Total	
	Demandas	%*
Peón de la construcción de edificios	7810	8,36
Albañil	5566	5,96
Peón de la industria manufacturera, en general	3537	3,79
Mozo de carga y descarga, almacén y/o mercado de abastos	3292	3,52
Peón agrícola, en general	3192	3,42
Conductor de furgoneta hasta 3,5 t.	2946	3,15
Empleado administrativo, en general	2214	2,37
Trabajador agrícola excepto en huertas, viveros y jardines	2006	2,15
Jardinero, en general	1995	2,14
Conductor de camión, en general	1778	1,9
Total		36,76

* Sobre el total de ocupaciones demandadas por hombres

Mujeres

Ocupación	Total	
	Demandas	%*
Personal de limpieza o limpiador, en general	13065	10,18
Dependiente de comercio, en general	11287	8,8
Empleado administrativo, en general	8820	6,87
Peón de la industria de la alimentación, bebidas y tabaco	4598	3,58
Peón de la industria manufacturera, en general	3648	2,84
Cajero de comercio	3551	2,77
Camarero, en general	2903	2,26
Pinche de cocina	2607	2,03
Asistente domiciliario	2530	1,97
Cocinero, en general	2510	1,96
Total		43,27

* Sobre el total de ocupaciones demandadas por mujeres

Ofertas

PUESTOS OFERTADOS POR SECTOR ECONÓMICO

Sector	Total	
	Ofertas	% s/total
Agricultura	84	9,99
Industria	58	6,9
Construcción	156	18,55
Servicios	541	64,33
Sector sin actividad	2	0,24
Total	841	100

Puestos ofertados por sector económico

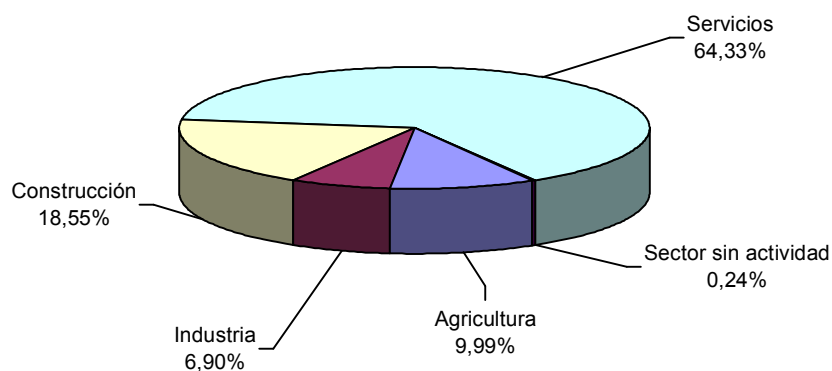

PUESTOS OFERTADOS POR GRUPO DE OCUPACIÓN

Ocupación	Total	
	Ofertas	% s/total
Directivos	0	0
Técnicos y prof. científ.	36	4,28
Técnicos de apoyo	66	7,85
Administrativos	75	8,92
Trab. serv. y comer.	202	24,02
Trab. cualif. agr. pesca	9	1,07
Trab. cualif. ind. manuf.	216	25,68
Operadores de maquinaria	54	6,42
Trab. no cualificados	183	21,76
Fuerzas Armadas	0	0
Total	841	100

Puestos ofertados por Gran Grupo de Ocupación

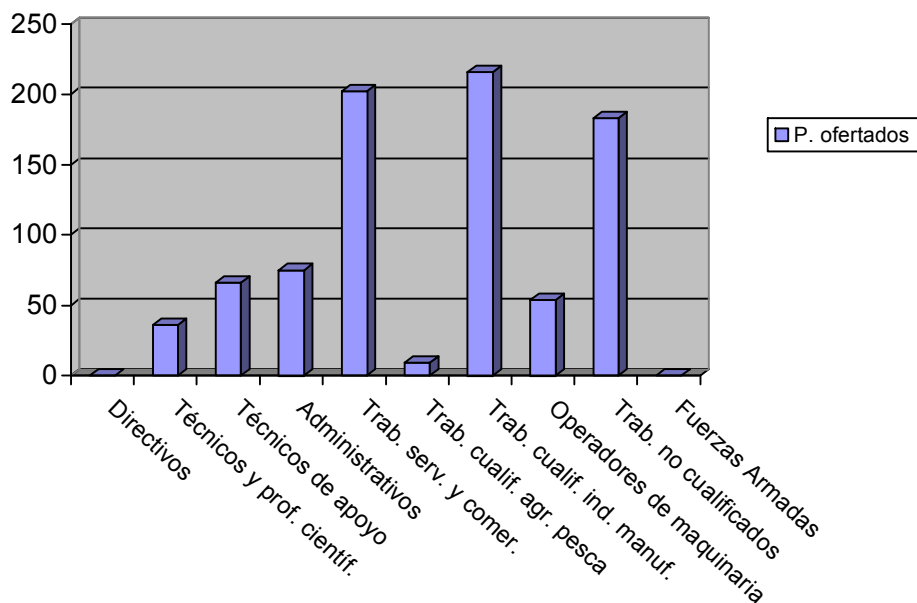

LAS DIEZ OCUPACIONES MÁS OFERTADAS

Ocupación	Total	
	Ofertas	%*
Peón agrícola, en general	75	8,92
Albañil	51	6,06
Empleado administrativo, en general	44	5,23
Instalador electricista, en general	43	5,11
Asistente domiciliario	37	4,4
Camarero, en general	34	4,04
Dependiente de comercio, en general	33	3,92
Personal de limpieza o limpiador, en general	22	2,62
Cocinero, en general	20	2,38
Conductor de furgoneta hasta 3,5 t.	20	2,38
Total	45,07	

* Sobre el total de ofertas

EVOLUCIÓN INTERMENSUAL DE LOS PUESTOS OFERTADOS POR SECTOR ECONÓMICO

Sector	diciembre 2007	enero 2008	
	Ofertas	Ofertas	Variación*
Agricultura	202	84	-58,42
Industria	52	58	11,54
Construcción	101	156	54,46
Servicios	1515	541	-64,29
Sin actividad	4	2	-50
Total	1874	841	-55,12

* Variación relativa del mes actual respecto al mes anterior

Evolución intermensual de los puestos ofertados por sector

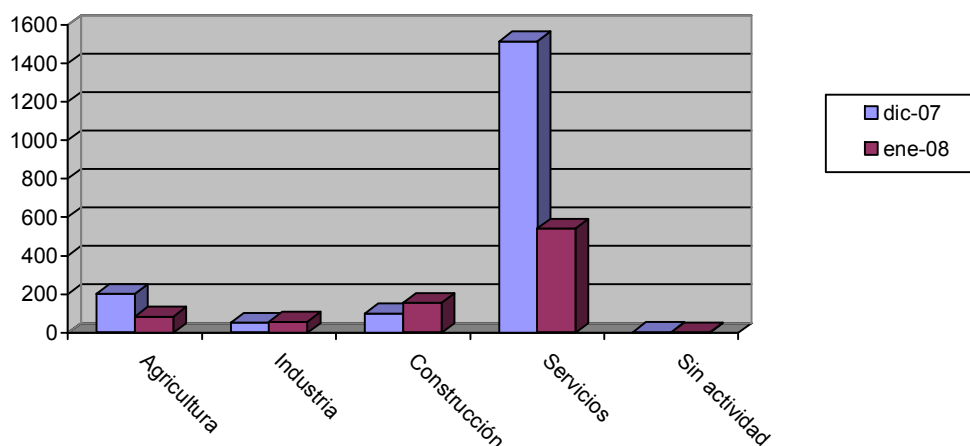

EVOLUCIÓN INTERANUAL DE LOS PUESTOS OFERTADOS POR SECTOR ECONÓMICO

Sector	enero 2007	enero 2008	
	Ofertas	Ofertas	Variación*
Agricultura	24	84	250
Industria	116	58	-50
Construcción	170	156	-8,24
Servicios	627	541	-13,72
Sin actividad	8	2	-75
Total	945	841	-11,01

* Variación relativa del mes actual respecto al mismo mes del año anterior

Evolución interanual de los puestos ofertados por sector

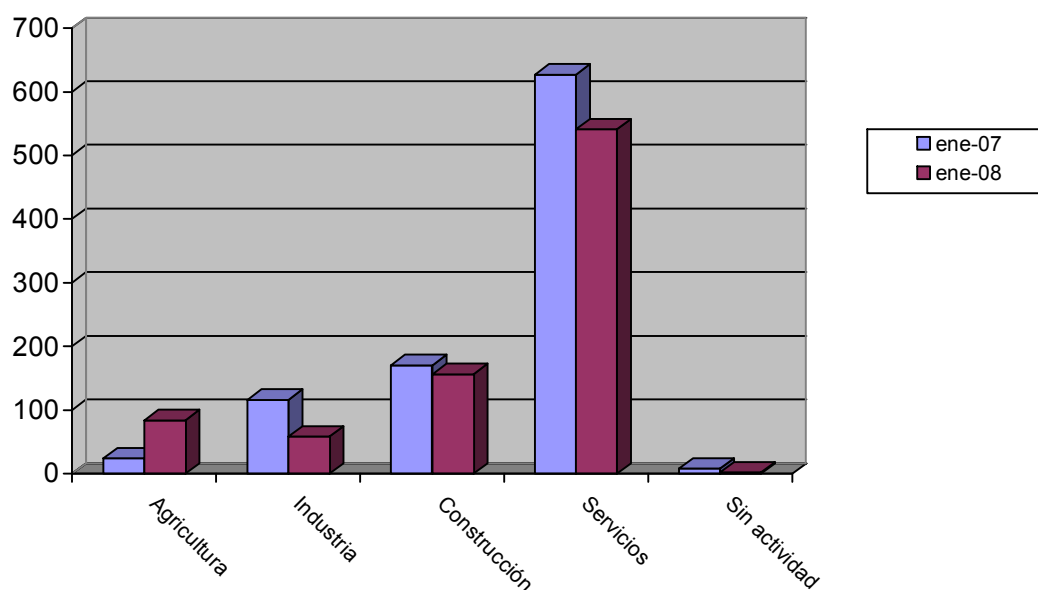

EVOLUCIÓN INTERMENSUAL DE LOS PUESTOS OFERTADOS POR GRUPO DE OCUPACIÓN

Ocupación	diciembre 2007	enero 2008	
	Ofertas	Ofertas	Variación*
Directivos	1	0	-100
Técnicos y prof. científ.	29	36	24,14
Técnicos de apoyo	1045	66	-93,68
Administrativos	71	75	5,63
Trab. serv. y comer.	119	202	69,75
Trab. cualif. agr. pesca	70	9	-87,14
Trab. cualif. ind. manuf.	131	216	64,89
Operadores de maquinaria	52	54	3,85
Trab. no cualificados	356	183	-48,6
Fuerzas Armadas	0	0	
Total	1874	841	-55,12

* Variación relativa del mes actual respecto al mes anterior

Evolución intermensual de los puestos ofertados por Gran Grupo de Ocupación

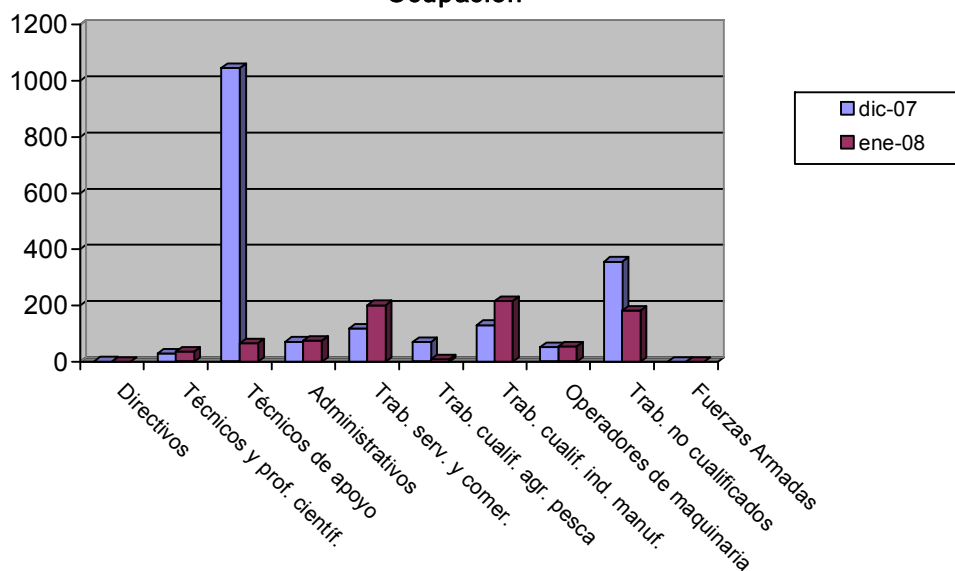

EVOLUCIÓN INTERANUAL DE LOS PUESTOS OFERTADOS POR GRUPO DE OCUPACIÓN

Ocupación	enero 2007		enero 2008	
	Ofertas	Ofertas	Ofertas	Variación*
Directivos	2	0	0	-100
Técnicos y prof. científ.	40	36	36	-10
Técnicos de apoyo	77	66	66	-14,29
Administrativos	109	75	75	-31,19
Trab. serv. y comer.	156	202	202	29,49
Trab. cualif. agr. pesca	59	9	9	-84,75
Trab. cualif. ind. manuf.	222	216	216	-2,7
Operadores de maquinaria	88	54	54	-38,64
Trab. no cualificados	192	183	183	-4,69
Fuerzas Armadas	0	0	0	
Total	945	841	841	-11,01

* Variación relativa del mes actual respecto al mismo mes del año anterior

Evolución interanual de los puestos ofertados por Gran Grupo de Ocupación

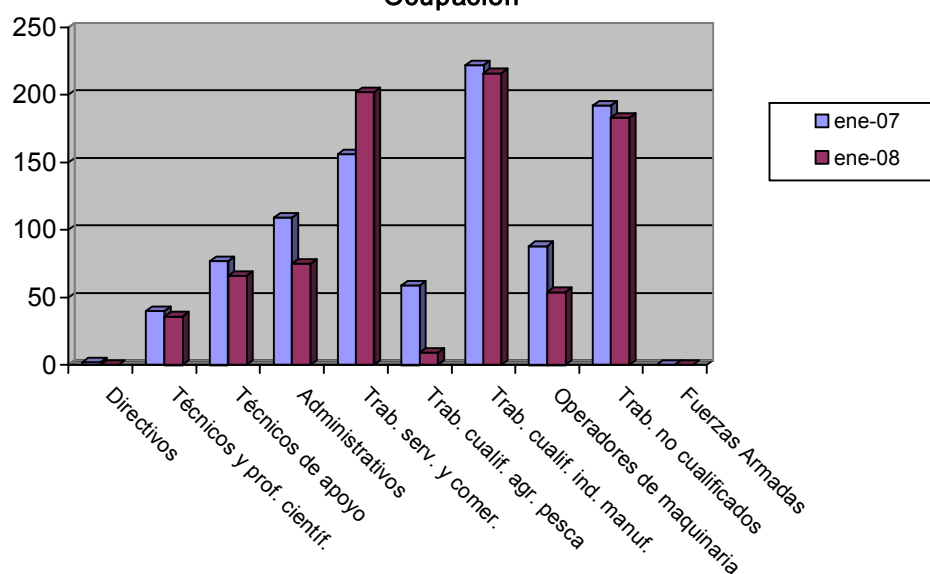

Contratos

DISTRIBUCIÓN DE CONTRATOS POR SECTOR ECONÓMICO

Sector	Total		Hombres		Mujeres	
	Contratos	% s/total	Contratos	% s/total	Contratos	% s/total
Agricultura	9826	15,49	6906	16,98	2920	12,83
Industria	4497	7,09	2884	7,09	1613	7,09
Construcción	11461	18,07	10917	26,84	544	2,39
Servicios	37639	59,35	19963	49,09	17676	77,69
Total	63423	100	40670	100	22753	100

Contratos por sector económico

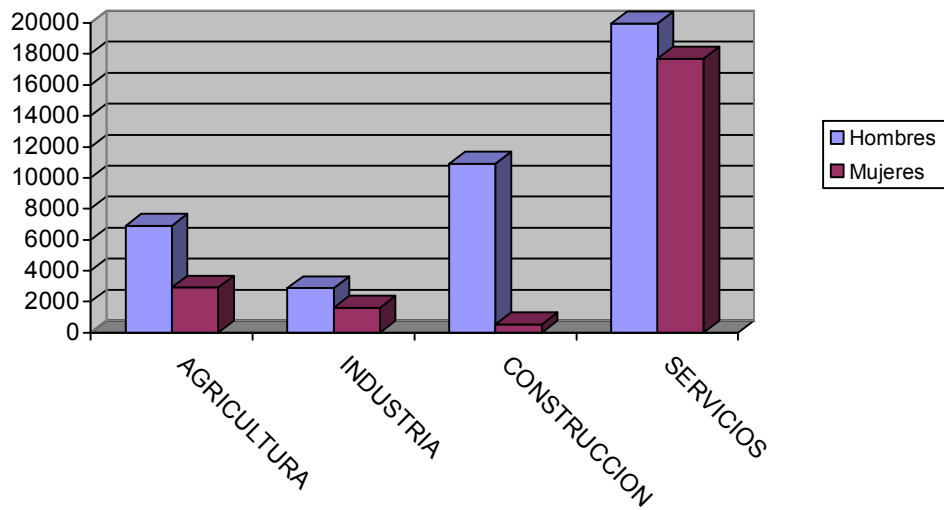

DISTRIBUCIÓN DE CONTRATOS POR MODALIDAD Y SEXO

Modalidad	Total		Hombres		Mujeres	
	Contratos	% s/total	Contratos	% s/total	Contratos	% s/total
Total Indefinidos	6651	10,49	3608	8,87	3043	13,37
Total Temporales	56772	89,51	37062	91,13	19710	86,63
Total	63423	100	40670	100	22753	100

Contratación por modalidad

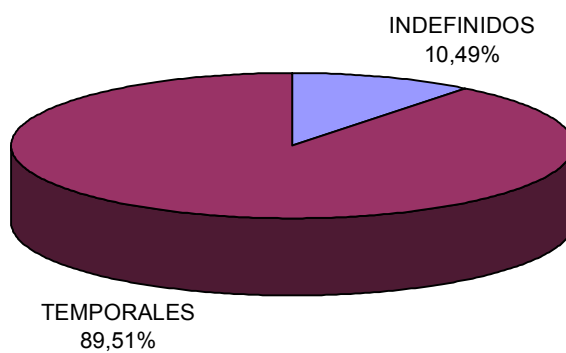

Contratación por modalidad

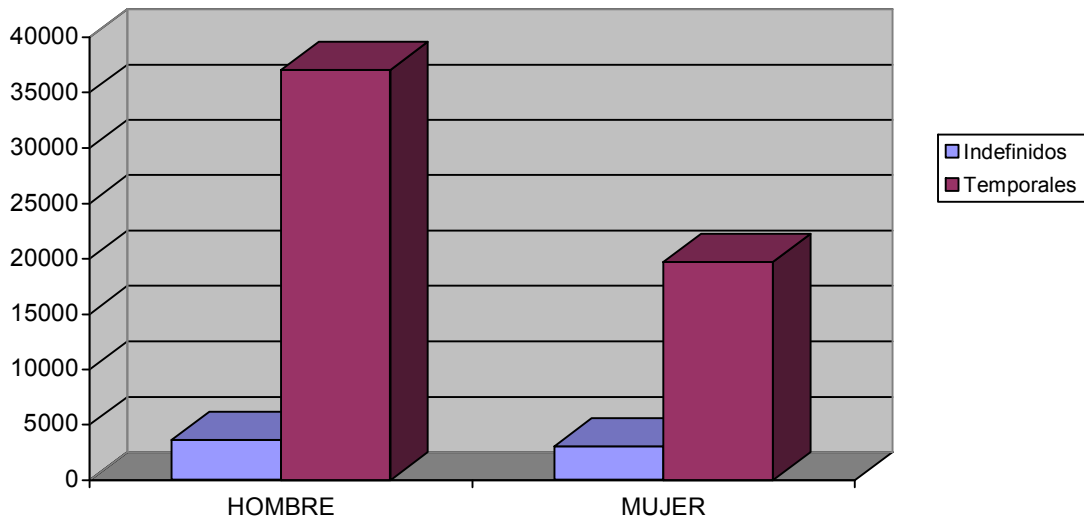

DISTRIBUCIÓN DE CONTRATOS INDEFINIDOS POR SEXO

Modalidad Indefinidos	Total		Hombres		Mujeres	
	Contratos	% s/total	Contratos	% s/total	Contratos	% s/total
Ordinarios	2983	44,85	1623	44,98	1360	44,69
Fomento Empleo	623	9,37	286	7,93	337	11,07
Minusválidos indefinidos	50	0,75	39	1,08	11	0,36
Conversiones	2995	45,03	1660	46,01	1335	43,87
Total	6651	100	3608	100	3043	100

Contratos indefinidos

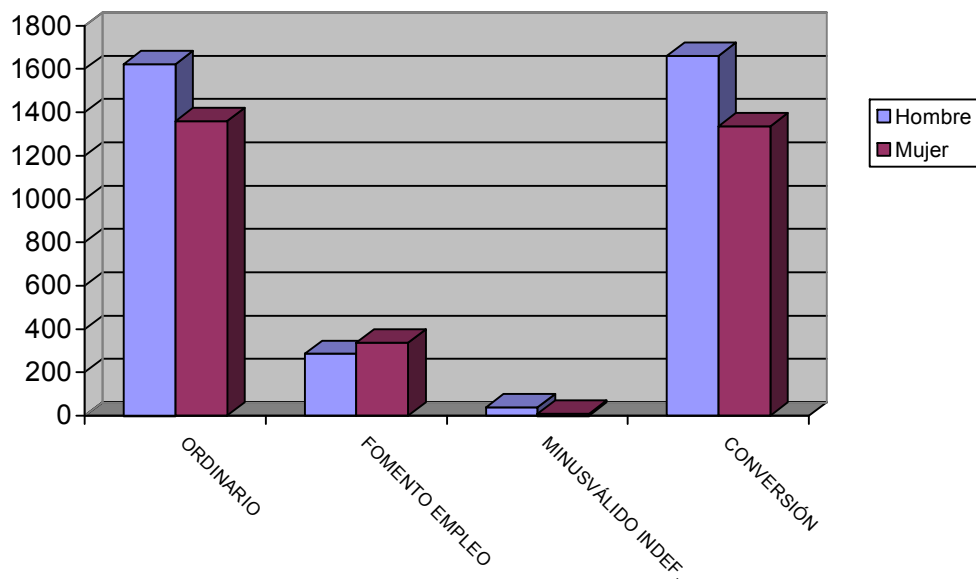

DISTRIBUCIÓN DE CONTRATOS TEMPORALES POR SEXO

Modalidad Temporales	Total		Hombres		Mujeres	
	Contratos	% s/total	Contratos	% s/total	Contratos	% s/total
Obra y servicio	30690	54,06	22609	61	8081	41
Eventual	22973	40,47	13397	36,15	9576	48,58
Prácticas / Formación	555	0,98	299	0,81	256	1,3
Resto	2554	4,5	757	2,04	1797	9,12
Total	56772	100	37062	100	19710	100

Contratos temporales

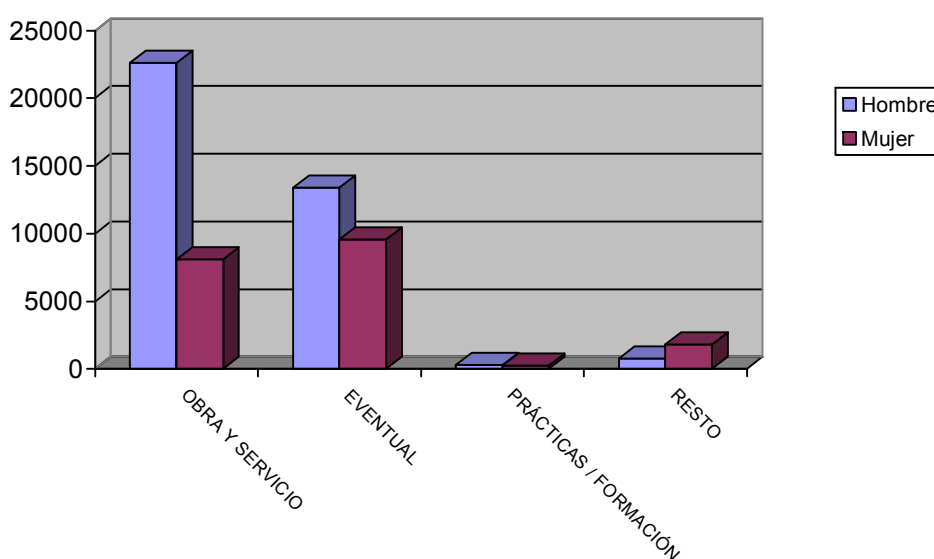

DISTRIBUCIÓN COMPARATIVA DE LA CONTRATACIÓN POR MODALIDAD

Modalidad	España		Murcia	
	Contratos	% s/total	Contratos	% s/total
Total Indefinidos	196763	12,44	6651	10,49
Total Temporales	1384597	87,56	56772	89,51
Total	1581360	100	63423	100

Distribución porcentual comparativa de la contratación por modalidad

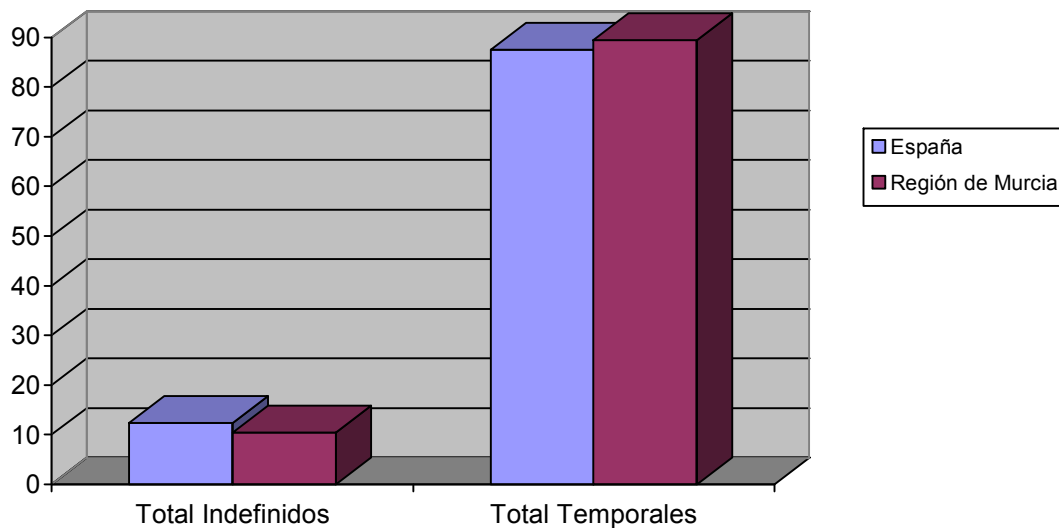

DISTRIBUCIÓN COMPARATIVA DE LA CONTRATACIÓN INDEFINIDA

Modalidad indefinidos	España		Murcia	
	Contratos	% s/total	Contratos	% s/total
Ordinarios	90308	45,9	2983	44,85
Fomento Empleo	24476	12,44	623	9,37
Minusválidos indefinidos	801	0,41	50	0,75
Conversiones	80979	41,16	2995	45,03
Total Indefinidos	196763	100	6651	100

Distribución porcentual comparativa de la contratación indefinida

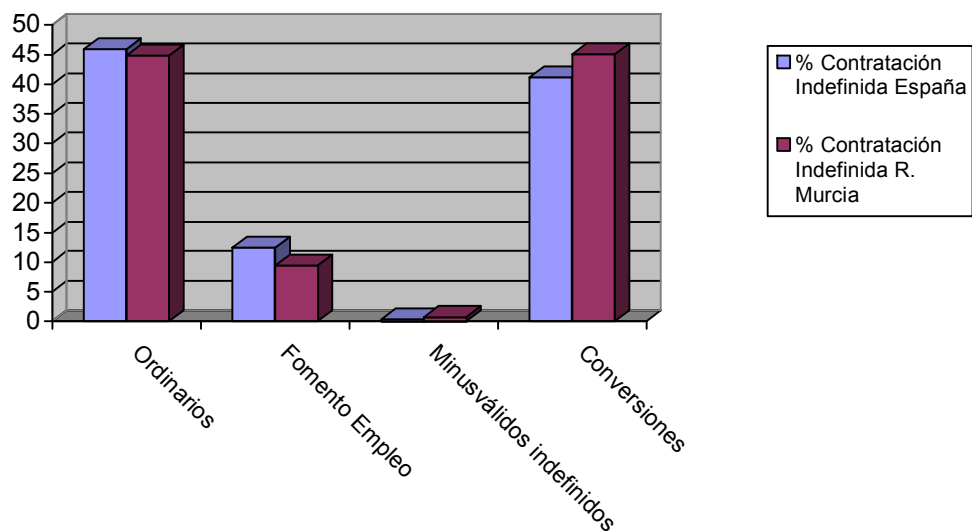

DISTRIBUCIÓN COMPARATIVA DE CONTRATOS TEMPORALES

Modalidad temporales	España		Murcia	
	Contratos	% s/total	Contratos	% s/total
Obra y servicio	587227	42,41	30690	54,06
Eventual	630460	45,53	22973	40,47
Prácticas / Formación	6756	0,49	555	0,98
Resto	7688	0,56	2554	4,5
Total Temporales	1384597	100	56772	100

Distribución porcentual comparativa de la contratación temporal

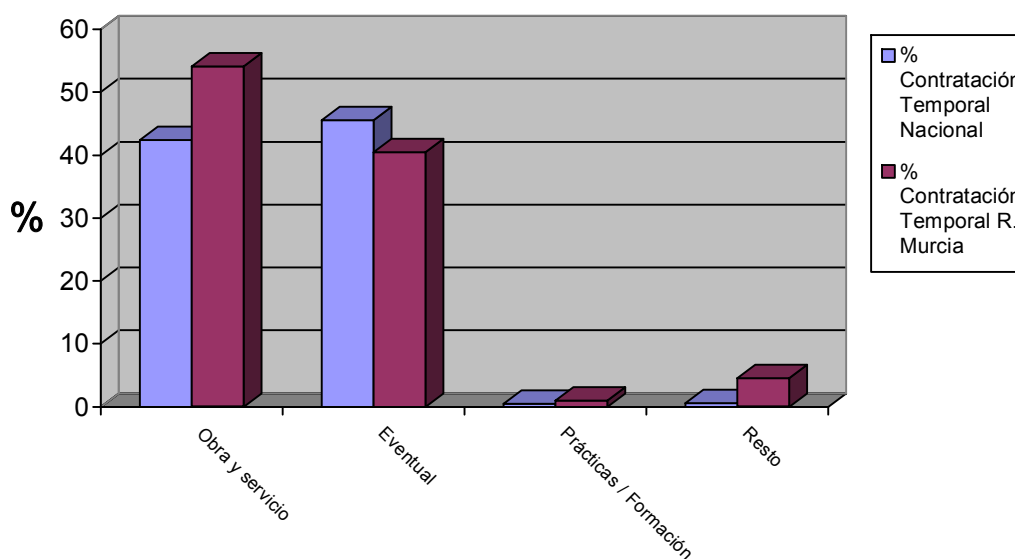

EVOLUCIÓN DE LA CONTRATACIÓN INDEFINIDA EN VARIOS AÑOS

	enero 2004	enero 2005	enero 2006	enero 2007	enero 2008
Contratos Indefinidos	3641	4848	5492	9259	6651
% sobre Total de Contr.	14,47	15,22	12,31	9,92	10,49

Evolución interanual del porcentaje de contratación indefinida en los últimos cinco años

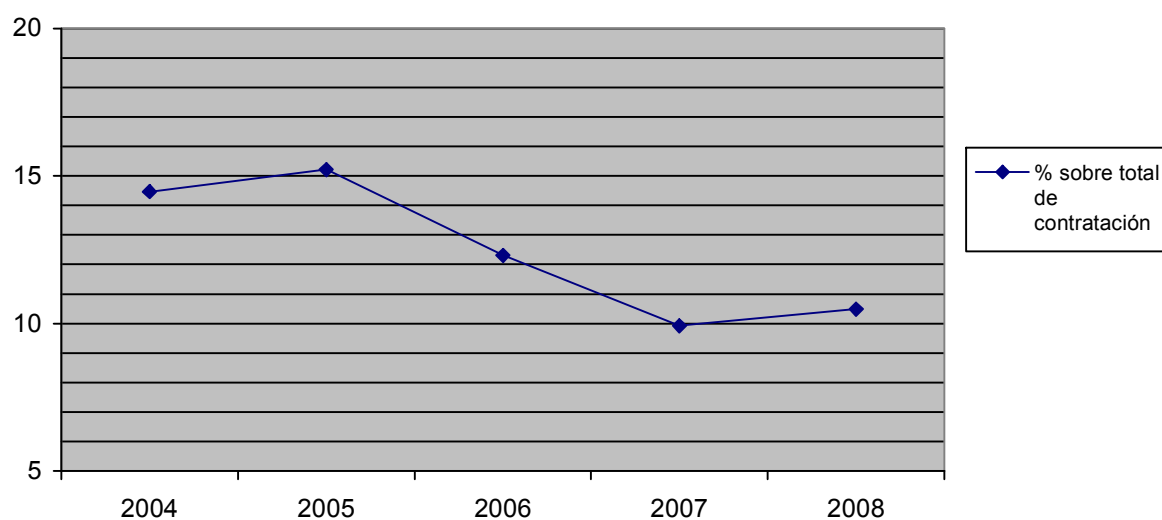

DISTRIBUCIÓN DE LA CONTRATACIÓN POR GRUPO DE OCUPACIÓN

Ocupación	Total		Hombres		Mujeres	
	Contratos	% s/total	Contratos	% s/total	Contratos	% s/total
Directivos	137	0,22	84	0,21	53	0,23
Técnicos y prof. científ.	2257	3,56	1068	2,63	1189	5,23
Técnicos de apoyo	2919	4,6	1538	3,78	1381	6,07
Administrativos	3960	6,24	1103	2,71	2857	12,56
Trab. serv. y comer.	8581	13,53	2680	6,59	5901	25,94
Trab. cualif. agr. pesca	1180	1,86	719	1,77	461	2,03
Trab. cualif. ind. manuf.	11411	17,99	10241	25,18	1170	5,14
Operadores de maquinaria	3530	5,57	3234	7,95	296	1,3
Trab. no cualificados	29446	46,43	20002	49,18	9444	41,51
Fuerzas Armadas	2	0	1	0	1	0
Total	63423	100	40670	100	22753	100

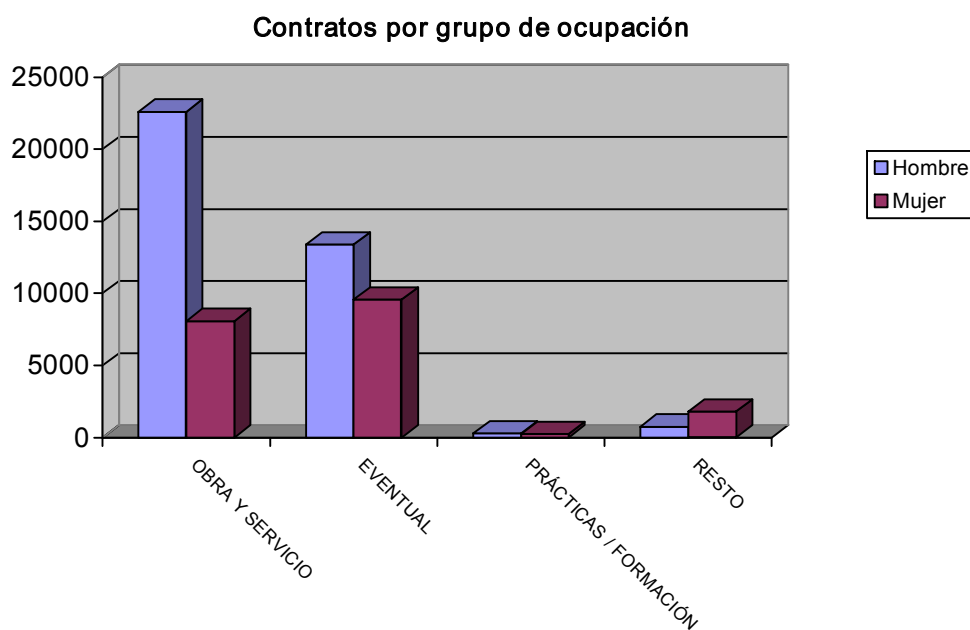

LAS DIEZ OCUPACIONES MÁS CONTRATADAS

Ocupación	Total	
	Contratos	%*
Peones agrícolas	18120	28,57
Albañiles y mamposteros	4761	7,51
Camareros, bármanes y asimilados	3271	5,16
Peones de industrias manufactureras	2647	4,17
Dependientes y exhibidores en tiendas, almacenes, quioscos y mercados	2460	3,88
Peones de la construcción de edificios	2301	3,63
Pinche de cocina	2014	3,18
Peones agropecuarios	1597	2,52
Conductores de camiones	1514	2,39
Peones del transporte y descargadores	1368	2,16
Total		28,57

* Sobre el total de contratos

Hombres

Ocupación	Total	
	Contratos	%*
Peones agrícolas	12762	31,38
Albañiles y mamposteros	4672	11,49
Peones de la construcción de edificios	2255	5,54
Peones de industrias manufactureras	1468	3,61
Conductores de camiones	1466	3,6
Camareros, bármanes y asimilados	1465	3,6
Peones agropecuarios	1236	3,04
Peones del transporte y descargadores	1037	2,55
Trabajadores en hormigón armado, enfoscadores, ferrallistas y asimilados	944	2,3
Dependientes y exhibidores en tiendas, almacenes, quioscos y mercados	521	1,28
Total		31,38

* Sobre el total de contratos para hombres

Mujeres

Ocupación	Total	
	Contratos	%*
Peones agrícolas	5358	23,55
Dependientes y exhibidores en tiendas, almacenes, quioscos y mercados	1939	8,52
Camareros, bármanes y asimilados	1806	7,94
Pinche de cocina	1793	7,88
Peones de industrias manufactureras	1179	5,18
Taquígrafos y mecanógrafos	574	2,52
Cocineros y otros preparadores de comidas	573	2,52
Auxiliares administrativos con tareas de atención al público no clasificados anteriormente	543	2,39
Trabajadores conserveros de frutas y verduras	459	2,02
Empleados de servicios de correos (excepto empleados de ventanilla)	425	1,87
Total		64,38

* Sobre el total de contratos para mujeres

EVOLUCIÓN INTERMENSUAL DE LA CONTRATACIÓN POR SEXO

Sexo	diciembre 2007	enero 2008	
	Contratos	Contratos	Variación*
Hombre	30080	40670	35,21
Mujer	19648	22753	15,8
Total	49728	63423	27,54

Evolución intermensual de la contratación por sexo

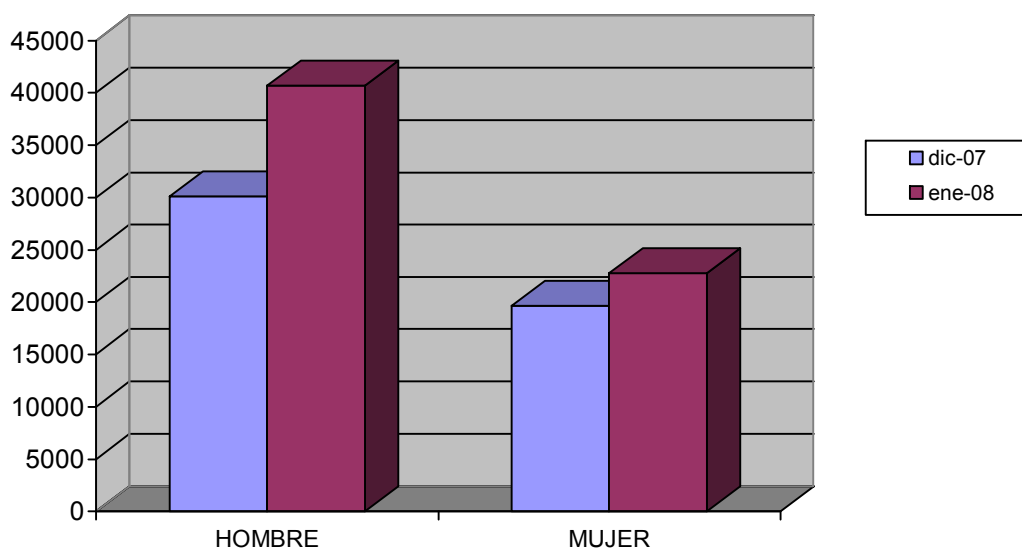

EVOLUCIÓN INTERANUAL DE LA CONTRATACIÓN POR SEXO

Sexo	enero 2007	enero 2008	
	Contratos	Contratos	Variación*
Hombre	42440	40670	-4,17
Mujer	24600	22753	-7,51
Total	67040	63423	-5,4

Evolución interanual de la contratación por sexo

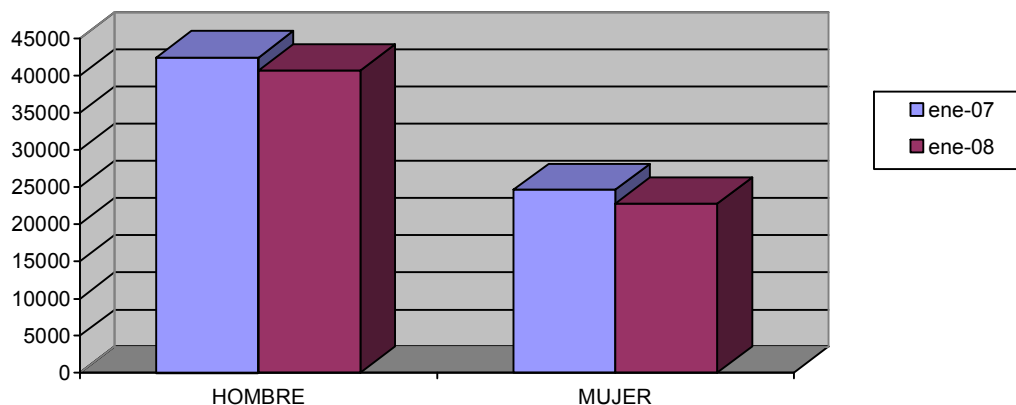

EVOLUCIÓN INTERMENSUAL DE LA CONTRATACIÓN POR SECTOR ECONÓMICO

Sector	diciembre 2007		Variación*
	Contratos	Contratos	
Agricultura	7580	9826	29,63
Industria	2508	4497	79,31
Construcción	6231	11461	83,94
Servicios	33409	37639	12,66
Total	49728	63423	27,54

* Variación relativa del mes actual respecto al mes anterior

Evolución intermensual de la contratación por sector

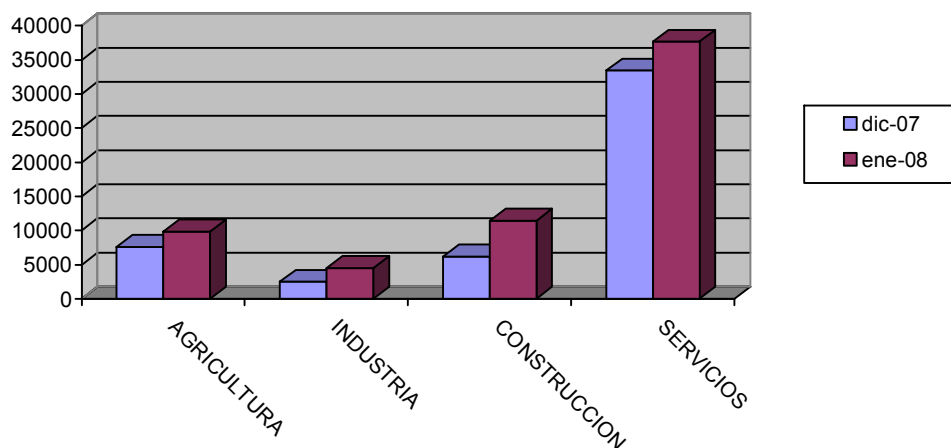

EVOLUCIÓN INTERANUAL DE LA CONTRATACIÓN POR SECTOR ECONÓMICO

Sector	enero 2007	enero 2008	
	Contratos	Contratos	Variación*
Agricultura	12351	9826	-20,44
Industria	5121	4497	-12,19
Construcción	11966	11461	-4,22
Servicios	37602	37639	0,1
Total	67040	63423	-5,4

* Variación relativa del mes actual respecto al mismo mes del año anterior

Evolución interanual de la contratación por sector

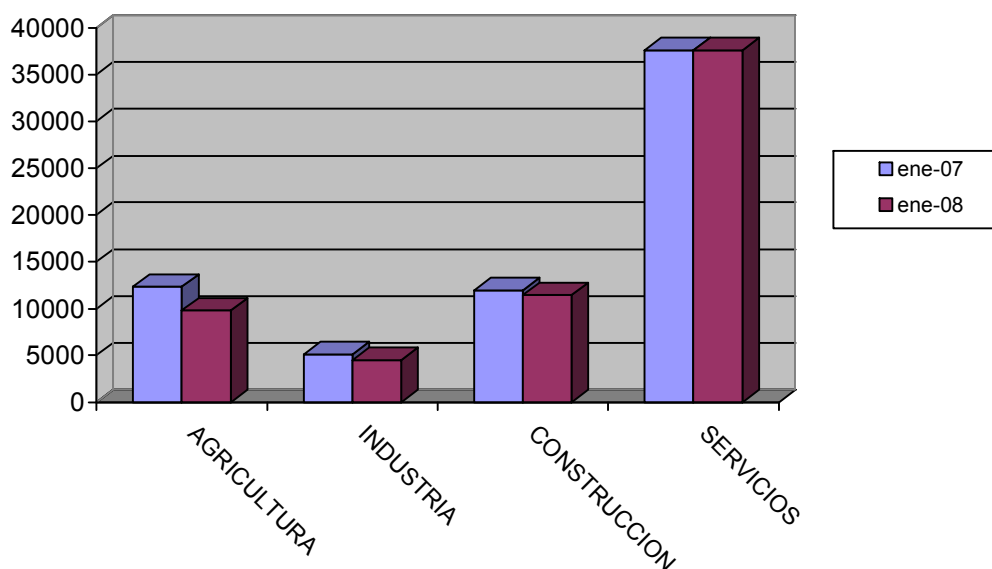

EVOLUCIÓN INTERMENSUAL DE LA CONTRATACIÓN INDEFINIDA

Modalidad indefinida	diciembre 2007	enero 2008	
	Contratos	Contratos	Variación*
Ordinarios	1914	2983	55,85
Fomento Empleo	407	623	53,07
Minusválidos indefinidos	31	50	61,29
Conversiones	1676	2995	78,7
Total Indefinidos	4028	6651	27,54

* Variación relativa del mes actual respecto al mes anterior

Evolución intermensual de la contratación indefinida

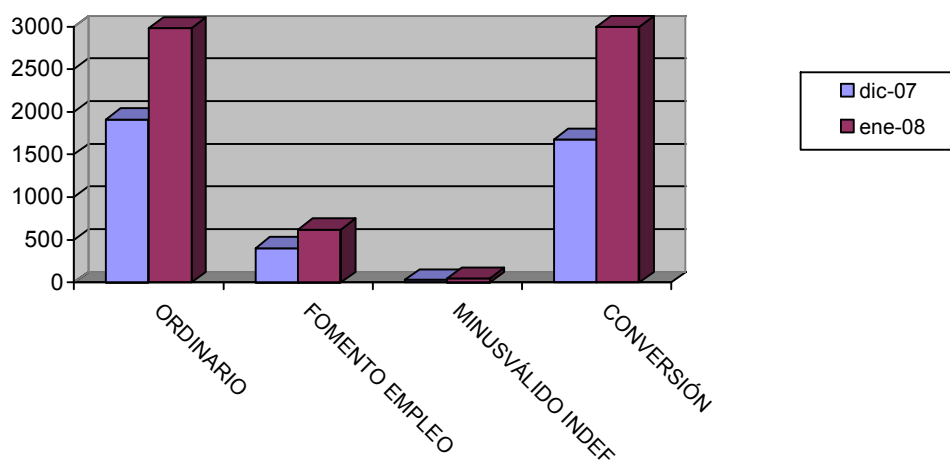

EVOLUCIÓN INTERANUAL DE LA CONTRATACIÓN INDEFINIDA

Modalidad indefinida	enero 2007		enero 2008
	Contratos	Contratos	Variación*
Ordinarios	3095	2983	-3,62
Fomento Empleo	625	623	-0,32
Minusválidos indefinidos	64	50	-21,88
Conversiones	5475	2995	-45,3
Total Indefinidos	9259	6651	-5,4

* Variación relativa del mes actual respecto al mismo mes del año anterior

Evolución interanual de la contratación indefinida

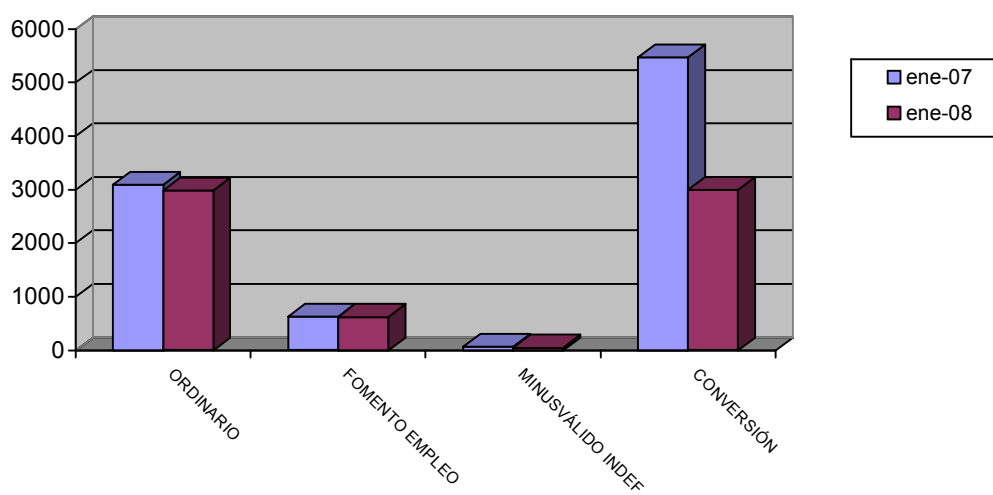

EVOLUCIÓN INTERMENSUAL DE LA CONTRATACIÓN TEMPORAL

Modalidad temporales	diciembre 2007	enero 2008	Variación*
	Contratos	Contratos	
Obra y servicio	21265	30690	44,32
Eventual	21971	22973	4,56
Prácticas / Formación	580	555	-4,31
Resto	1884	2554	35,56
Total Temporales	45700	56772	27,54

* Variación relativa del mes actual respecto al mes anterior

Evolución intermensual de la contratación temporal

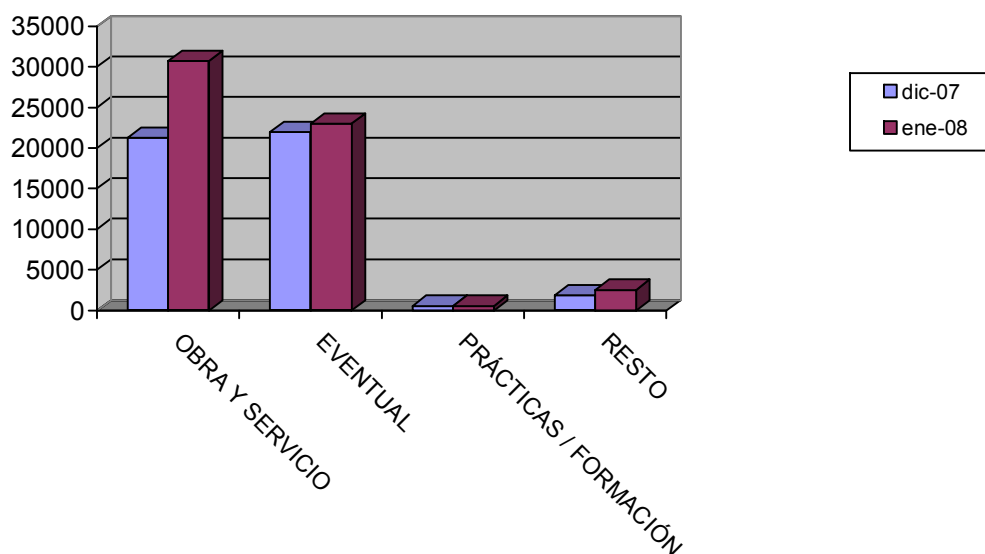

EVOLUCIÓN INTERANUAL DE LA CONTRATACIÓN TEMPORAL

Modalidad temporales	enero 2007	enero 2008	Variación*
	Contratos	Contratos	
Obra y servicio	29574	30690	3,77
Eventual	25171	22973	-8,73
Prácticas / Formación	693	555	-19,91
Resto	2343	2554	9,01
Total Temporales	57781	56772	-5,4

* Variación relativa del mes actual respecto al mismo mes del año anterior

Evolución interanual de la contratación temporal

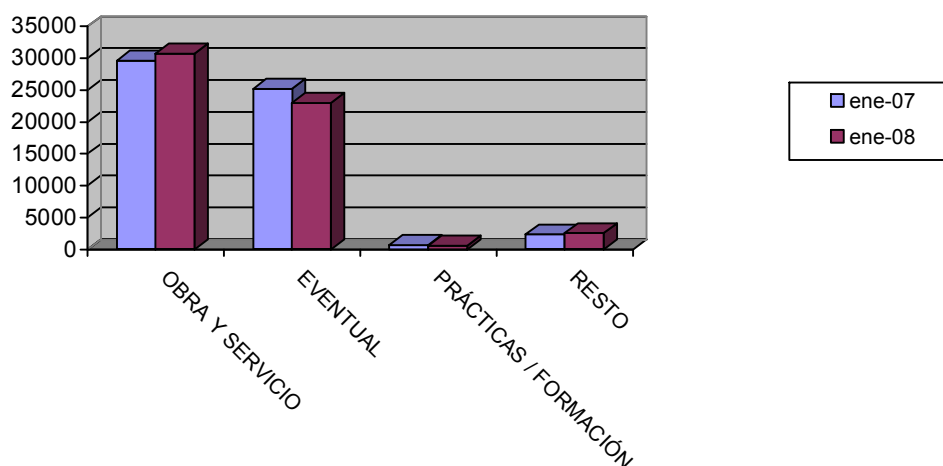

EVOLUCIÓN INTERMENSUAL DE LA CONTRATACIÓN POR GRUPO DE OCUPACIÓN

Ocupación	diciembre 2007		enero 2008	Variación*
	Contratos	Contratos	Contratos	
Directivos	86	137	137	59,3
Técnicos y prof. científ.	1580	2257	2257	42,85
Técnicos de apoyo	1981	2919	2919	47,35
Administrativos	3210	3960	3960	23,36
Trab. serv. y comer.	10047	8581	8581	-14,59
Trab. cualif. agr. pesca	1353	1180	1180	-12,79
Trab. cualif. ind. manuf.	6229	11411	11411	83,19
Operadores de maquinaria	2668	3530	3530	32,31
Trab. no cualificados	22574	29446	29446	30,44
Fuerzas Armadas	0	2	2	
Total	49728	63423	63423	27,54

* Variación relativa del mes actual respecto al mes anterior

Evolución intermensual de la contratación por Gran Grupo de Ocupación

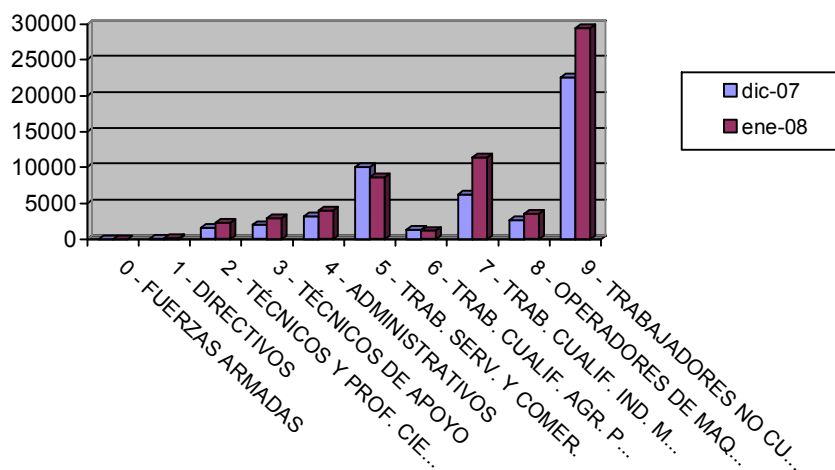

EVOLUCIÓN INTERANUAL DE LA CONTRATACIÓN POR GRUPO DE OCUPACIÓN

Ocupación	enero 2008		Variación*
	Contratos	Contratos	
Directivos	229	137	229
Técnicos y prof. científ.	2067	2257	2067
Técnicos de apoyo	2872	2919	2872
Administrativos	4525	3960	4525
Trab. serv. y comer.	9220	8581	9220
Trab. cualif. agr. pesca	1798	1180	1798
Trab. cualif. ind. manif.	11407	11411	11407
Operadores de maquinaria	3527	3530	3527
Trab. no cualificados	31393	29446	31393
Fuerzas Armadas	2	2	2
Total	67040	63423	67040

* Variación relativa del mes actual respecto al mismo mes del año anterior

Evolución interanual de la contratación por Gran Grupo de Ocupación

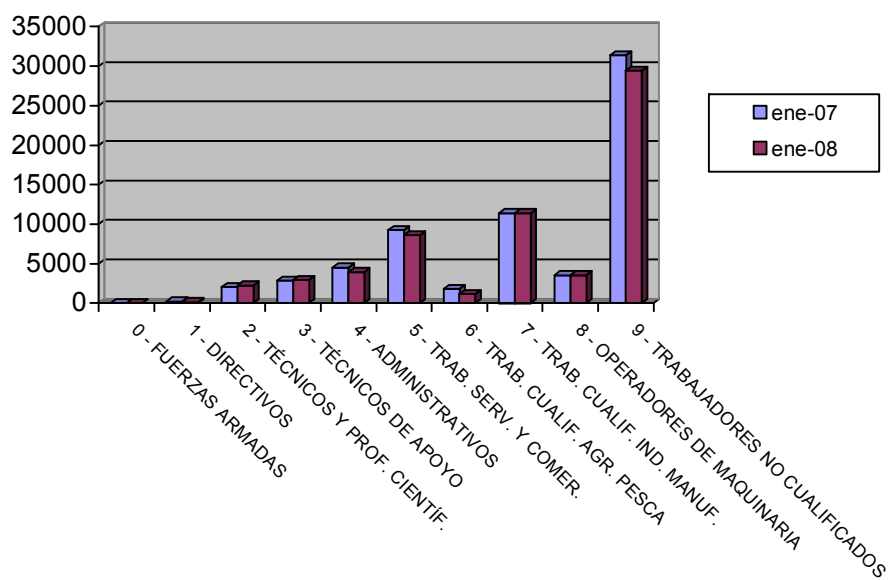

Afiliación

NÚMERO DE AFILIADOS A LA SEGURIDAD SOCIAL POR RÉGIMEN

Regímenes	Total		Hombre		Mujer		No Consta	
	Afiliados	% s/total	Afiliados	% s/total	Afiliados	% s/total	Afiliados	% s/total
General	416191	71,05	248299	69,71	167890	73,13	2	100
Especial Autónomos	105151	17,95	72568	20,37	32583	14,19	0	0
Total Especial Agrario	55805	9,53	34105	9,58	21700	9,45	0	0
Especial del Mar	1006	0,17	976	0,27	30	0,01	0	0
Especial de Min. Carbón	0	0	0	0	0	0	0	0
Especial Empl. Hogar	7601	1,3	237	0,07	7364	3,21	0	0
Total	585754	100	356185	100	229567	100	2	100

Afiliación por Régimen

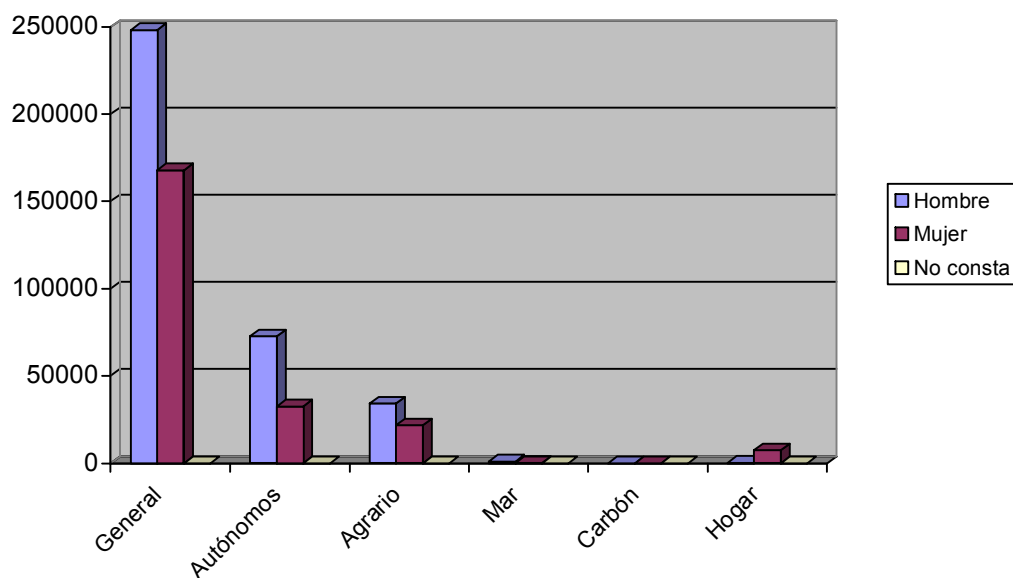

EVOLUCIÓN INTERANUAL DE LA AFILIACIÓN POR RÉGIMEN

Régimen	enero 2007		enero 2008	
	Afiliados	Afiliados	Afiliados	Variación*
General	409197	416191	416191	1,71
Especial Autónomos	102056	105151	105151	3,03
Total Especial Agrario	57557	55805	55805	-3,04
Especial del Mar	1088	1006	1006	-7,54
Especial de Min. Carbón	0	0	0	
Especial Empl. Hogar	8216	7601	7601	-7,49
Total	578114	585754	585754	1,32

* Variación relativa del mes actual respecto al mismo mes del año anterior

Evolución interanual de la afiliación por Régimen

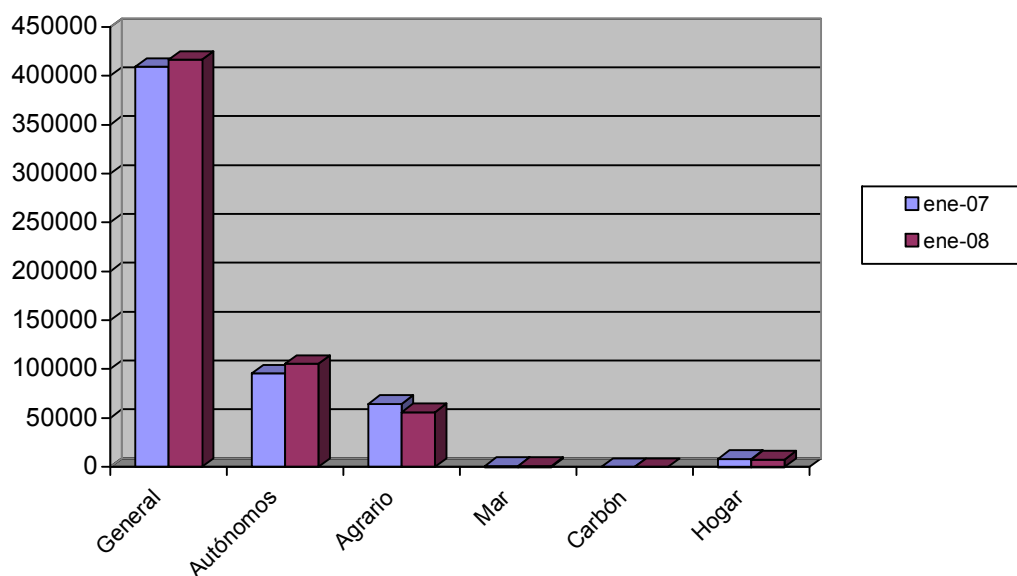

NÚMERO DE AFILIADOS COMUNITARIOS POR PAÍS DE ORIGEN

Unión Europea	Régimen					Total	% total UE
	General	Autónomo	Agrario	Mar	Hogar		
Alemania	536	205	16	1	2	760	5,01
Austria	20	6	0	0	0	26	0,17
Bélgica	110	56	3	0	1	170	1,12
Bulgaria	1489	141	249	1	109	1989	13,12
Chipre	0	1	0	0	0	1	0,01
Dinamarca	15	8	3	0	0	26	0,17
Eslovaquia	79	1	3	0	0	83	0,55
Eslovenia	15	1	4	0	0	20	0,13
Estonia	15	2	1	0	0	18	0,12
Finlandia	17	7	0	0	0	24	0,16
Francia	693	235	41	2	2	973	6,42
Grecia	36	2	5	0	0	43	0,28
Hungría	79	10	5	0	0	94	0,62
Irlanda	51	35	1	0	0	87	0,57
Italia	735	199	14	0	2	950	6,26
Letonia	52	4	26	0	3	85	0,56
Lituania	613	34	128	0	22	797	5,26
Luxemburgo	0	0	0	0	0	0	0
Malta	1	1	8	0	0	10	0,07
Países Bajos	126	74	7	1	0	208	1,37
Polonia	772	31	563	0	14	1380	9,1
Portugal	1521	75	90	1	3	1690	11,14
Reino Unido	1148	959	33	1	5	2146	14,15

República Checa	81	23	15	0	0	119	0,78
Rumanía	2266	531	436	2	149	3384	22,32
Suecia	48	33	0	0	0	81	0,53
Total Unión Europea	10518	2674	1651	9	312	15164	100
Total Países	52542	5660	36407	66	3883	98558	

NÚMERO DE AFILIADOS NO COMUNITARIOS POR PAÍS DE ORIGEN

Países no Unión Europea	Régimen						Total	% no UE
	General	Autónomo	Agrario	Mar	Hogar			
Marruecos	10194	718	20577		23	188	31700	38,01
Ecuador	17224	782	10834		5	1658	30503	36,58
Colombia	2658	164	186		0	359	3367	4,04
Bolivia	1948	90	951		0	366	3355	4,02
Ucrania	2293	84	149		0	629	3155	3,78
Argelia	637	39	669		0	10	1355	1,62
China	808	491	4		0	54	1357	1,63
Argentina	763	109	12		0	30	914	1,1
Nigeria	479	32	102		1	13	627	0,75
Senegal	523	54	80		9	3	669	14732,14
Resto Países	4497	423	1192		19	261	6392	7,66
Total no Unión Europea	42024	2986	34756		57	3571	83394	100
Total Países	52542	5660	36407		66	3883	98558	