

CIFRAS DE EMPLEO 2006

Noviembre



4 de enero de 2007

Comunidad Autónoma de la Región de Murcia
Servicio Regional de Empleo y Formación
Observatorio Ocupacional

Fuente de datos: SPEE, SEF, Tesorería de la Seguridad Social y elaboración propia

INDICE

Paro	5
Paro por edad y sexo.....	5
Paro por sector económico de origen y sexo	6
Paro por grupo de ocupación demandada y sexo.....	6
Paro por nivel académico y sexo.....	7
Paro por municipios y sexo	8
Evolución intermensual del paro por sexo.....	9
Evolución interanual del paro por sexo	10
Evolución intermensual del paro por edad	10
Evolución interanual del paro por edad	11
Evolución intermensual del paro por sector económico.....	12
Evolución interanual del paro por sector económico.....	13
Tasa de paro comparativa por sexo	13
Tasa de paro comparativa por edad.....	14
Evolución interanual comparativa de la tasa de paro por sexo.....	15
Demandas	16
Demandantes por sector económico y sexo	16
Demandantes por grupo de ocupación y sexo	16
Las diez ocupaciones más demandadas	17
Ofertas.....	19
Puestos ofertados por sector económico	19
Puestos ofertados por grupo de ocupación.....	19
Las diez ocupaciones más ofertadas	20
Evolución intermensual de los puestos ofertados por sector económico	21
Evolución interanual de los puestos ofertados por sector económico	21
Evolución intermensual de los puestos ofertados por grupo de ocupación	22
Evolución interanual de los puestos ofertados por grupo de ocupación.....	23
Contratos	24
Distribución de contratos por sector económico	24
Distribución de contratos por modalidad y sexo.....	25
Distribución de contratos indefinidos por sexo	26
Distribución de contratos temporales por sexo	27
Distribución comparativa de la contratación por modalidad.....	27
Distribución comparativa de la contratación indefinida	28
Distribución comparativa de contratos temporales	29
Evolución de la contratación indefinida en varios años.....	29
Distribución de la contratación por grupo de ocupación	30
Las diez ocupaciones más contratadas	31
Evolución intermensual de la contratación por sexo	32
Evolución interanual de la contratación por sexo	33
Evolución intermensual de la contratación por sector económico	34
Evolución interanual de la contratación por sector económico	34
Evolución intermensual de la contratación indefinida	35
Evolución interanual de la contratación indefinida	36
Evolución intermensual de la contratación temporal.....	36
Evolución interanual de la contratación temporal.....	37
Evolución intermensual de la contratación por grupo de ocupación	38
Evolución interanual de la contratación por grupo de ocupación.....	39

Afiliación	40
Número de afiliados a la seguridad social por régimen	40
Número de afiliados comunitarios por país de origen	41
Número de afiliados no comunitarios por país de origen	42

CONCEPTOS BÁSICOS

Paro registrado

Se presentan las cifras de demandantes parados con domicilio en la Región de Murcia, inscritos en las Oficinas de Empleo de la Región el último día del mes.

Por sector económico de origen se entiende aquel al que pertenecía el último empleo del demandante.

Por ocupación demandada se entiende la que solicita el demandante de empleo al registrarse.

La tasa de paro registrado se calcula como el número de parados registrados, entre la población activa del trimestre anterior.

Demandas de empleo

Número total de demandantes pendientes de colocación con domicilio en la Región, lo que incluye tanto demandantes parados como no parados inscritos, en las Oficinas de Empleo el último día del mes.

Ofertas de empleo

Se muestra el número total de puestos de trabajo ofertados a lo largo del mes en cualquier Oficina de Empleo del país cuyo destino de trabajo es la Región de Murcia.

El sector económico indica la pertenencia de la empresa que realiza la oferta y el grupo de ocupación el grupo al que pertenece la ocupación ofertada.

Contratación laboral

Los datos publicados sobre contratos se refieren al número de contratos iniciales y convertidos generados a lo largo del mes, cuyo centro de destino de trabajo está en la Región de Murcia y que han sido notificados a las Oficinas de Empleo.

Las tablas de contratación por sector económico y por grupo de ocupación muestran el número de contratos realizados según el destino del empleo.

Afiliación a la Seguridad Social

En el apartado de afiliación a la Seguridad Social se recoge información aportada por la Tesorería de la Seguridad Social sobre el número total de afiliados cotizantes el último día del mes.

NOVIEMBRE 2006 CIFRAS BÁSICAS

Paro

PARO POR EDAD Y SEXO

Edad	Total		Hombres		Mujeres	
	Parados	% s/total	Parados	% s/total	Parados	% s/total
De 16 a 19 años	1736	4,00	879	5,03	857	3,30
De 20 a 24 años	4064	9,35	1879	10,74	2185	8,42
De 25 a 29 años	6458	14,86	2706	15,47	3752	14,45
De 30 a 34 años	7013	16,14	2417	13,82	4596	17,70
De 35 a 39 años	6262	14,41	2197	12,56	4065	15,66
De 40 a 44 años	5073	11,68	1796	10,27	3277	12,62
De 45 a 49 años	4250	9,78	1482	8,47	2768	10,66
De 50 a 54 años	3247	7,47	1291	7,38	1956	7,53
De 55 a 59 años	3004	6,91	1426	8,15	1578	6,08
Más de 60 años	2344	5,39	1416	8,10	928	3,57
Total	43451	100	17489	100	25962	100

Paro por edad

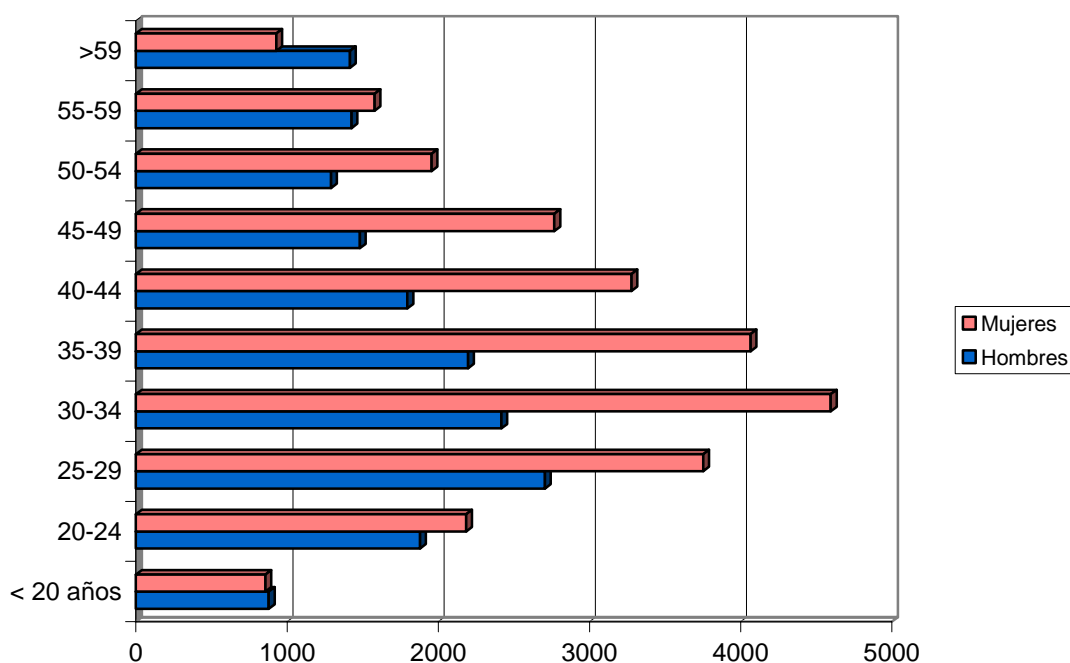

PARO POR SECTOR ECONÓMICO DE ORIGEN Y SEXO

Sector	Total		Hombres		Mujeres	
	Parados	% s/total	Parados	% s/total	Parados	% s/total
Agricultura	2482	5,71	1002	5,73	1480	5,70
Industria	7379	16,98	2641	15,10	4738	18,25
Construcción	6511	14,98	5612	32,09	899	3,46
Servicios	23902	55,01	7365	42,11	16537	63,70
Parados que buscan 1er empleo	3177	7,31	869	4,97	2308	8,89
Total	43451	100	17489	100	25962	100

Paro por sector económico demandado

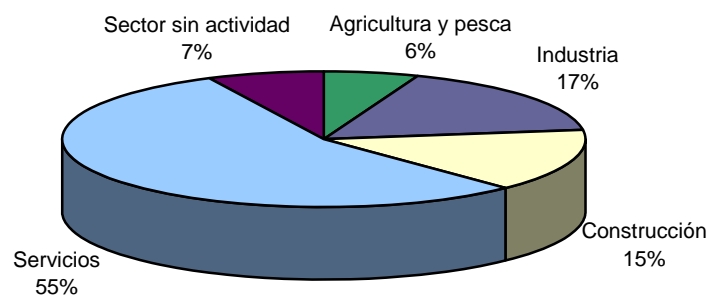

PARO POR GRUPO DE OCUPACIÓN DEMANDADA Y SEXO

Ocupación	Total		Hombres		Mujeres	
	Parados	% s/total	Parados	% s/total	Parados	% s/total
Directivos	278	0,64	226	1,29	52	0,20
Técnicos y prof. científ.	1964	4,52	560	3,20	1404	5,41
Técnicos de apoyo	2525	5,81	1290	7,38	1235	4,76
Administrativos	5365	12,35	1021	5,84	4344	16,73
Trab. serv. y comer.	9108	20,96	1439	8,23	7669	29,54
Trab. cualif. agr. pesca	1633	3,76	874	5,00	759	2,92
Trab. cualif. ind. manif.	6709	15,44	5111	29,22	1598	6,16
Operadores de maquinaria	3145	7,24	1872	10,70	1273	4,90
Trab. no cualificados	12681	29,18	5063	28,95	7618	29,34
Fuerzas Armadas	43	0,10	33	0,19	10	0,04
Total	43451	100	17489	100	25962	100

Paro por grupo de ocupación demandada

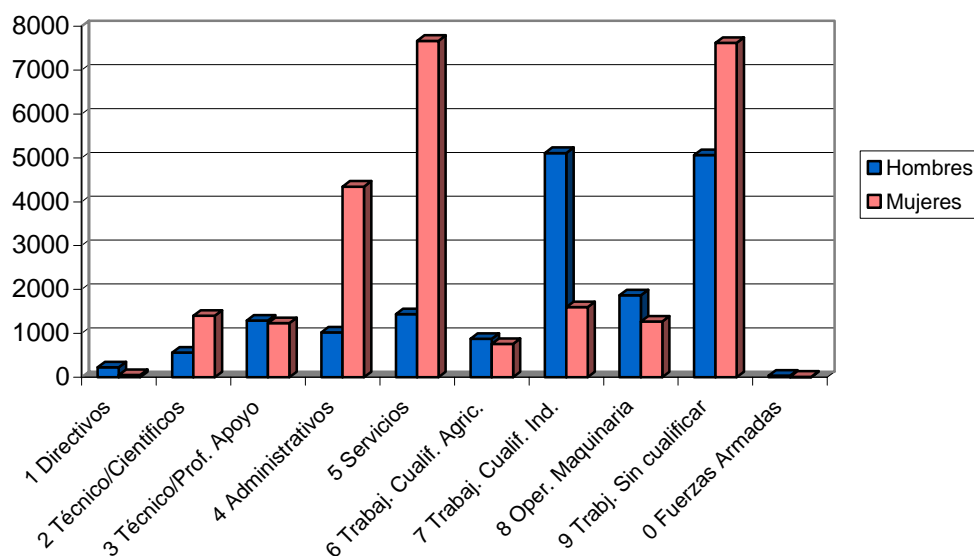

PARO POR NIVEL ACADÉMICO Y SEXO

Nivel	Total		Hombres		Mujeres	
	Parados	% s/total	Parados	% s/total	Parados	% s/total
Analfabetos	699	1,61	414	2,37	285	1,10
Primarios incompl.	7174	16,51	3689	21,09	3485	13,42
Primarios compl.	2920	6,72	1233	7,05	1687	6,50
Secundarios F.P.	2847	6,55	558	3,19	2289	8,82
Secundarios Educ. General	25659	59,05	10536	60,24	15123	58,25
Postsecund. Técn. Prof. Super.	1668	3,84	432	2,47	1236	4,76
Postsecund. 1er Ciclo	1233	2,84	274	1,57	959	3,69
Postsecund. 2º y 3er Ciclo	1223	2,81	348	1,99	875	3,37
Postsecund. Otros	28	0,06	5	0,03	23	0,09
Total	43451	100	17489	100	25962	100

Paro por nivel de estudios

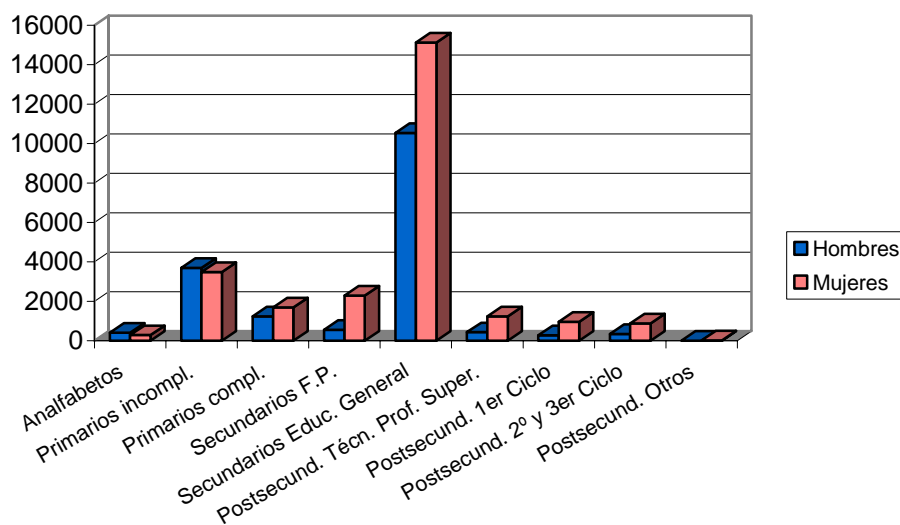

PARO POR MUNICIPIOS Y SEXO

Municipio	Total		Hombres		Mujeres	
	Parados	% s/total	Parados	% s/total	Parados	% s/total
Abanilla	172	0,40	70	0,40	102	0,39
Abarán	365	0,84	177	1,01	188	0,72
Águilas	1069	2,46	465	2,66	604	2,33
Albudeite	89	0,20	41	0,23	48	0,18
Alcantarilla	1568	3,61	610	3,49	958	3,69
Alcázares (Los)	370	0,85	169	0,97	201	0,77
Aledo	34	0,08	22	0,13	12	0,05
Alguazas	313	0,72	128	0,73	185	0,71
Alhama de Murcia	700	1,61	275	1,57	425	1,64
Archena	717	1,65	274	1,57	443	1,71
Beniel	271	0,62	97	0,55	174	0,67
Blanca	218	0,50	102	0,58	116	0,45
Bullas	463	1,07	140	0,80	323	1,24
Calasparra	456	1,05	170	0,97	286	1,10
Campos del Río	54	0,12	24	0,14	30	0,12
Caravaca de la Cruz	1229	2,83	385	2,20	844	3,25
Cartagena	6063	13,95	2614	14,95	3449	13,28
Cehegín	984	2,26	304	1,74	680	2,62
Ceutí	311	0,72	103	0,59	208	0,80
Cieza	1440	3,31	548	3,13	892	3,44
Fortuna	421	0,97	167	0,95	254	0,98
Fuente-Álamo	216	0,50	119	0,68	97	0,37
Jumilla	804	1,85	243	1,39	561	2,16
Librilla	186	0,43	59	0,34	127	0,49
Lorca	2198	5,06	927	5,30	1271	4,90
Lorquí	209	0,48	68	0,39	141	0,54

Mazarrón	828	1,91	363	2,08	465	1,79
Molina de Segura	2119	4,88	763	4,36	1356	5,22
Moratalla	641	1,48	211	1,21	430	1,66
Mula	685	1,58	287	1,64	398	1,53
Murcia	11862	27,30	4906	28,05	6956	26,79
Ojós	23	0,05	15	0,09	8	0,03
Pliego	194	0,45	73	0,42	121	0,47
Puerto-Lumbreras	287	0,66	118	0,67	169	0,65
Ricote	86	0,20	21	0,12	65	0,25
San Javier	660	1,52	311	1,78	349	1,34
San Pedro del Pinatar	583	1,34	274	1,57	309	1,19
Santomera	369	0,85	134	0,77	235	0,91
Torre-Pacheco	702	1,62	404	2,31	298	1,15
Torres de Cotillas (Las)	736	1,69	267	1,53	469	1,81
Totana	857	1,97	366	2,09	491	1,89
Ulea	45	0,10	18	0,10	27	0,10
Unión (La)	748	1,72	316	1,81	432	1,66
Villanueva del Río Segura	103	0,24	54	0,31	49	0,19
Yecla	1003	2,31	287	1,64	716	2,76
Total	43451	100	17489	100	25962	100

EVOLUCIÓN INTERMENSUAL DEL PARO POR SEXO

Sexo	Octubre 2006	Noviembre 2006	
	Parados	Parados	Variación*
Hombre	17903	17489	-2,31
Mujer	26153	25962	-0,73
Total	44056	43451	-1,37

* Variación relativa del mes actual respecto al mes anterior

Evolución intermensual del paro por sexo

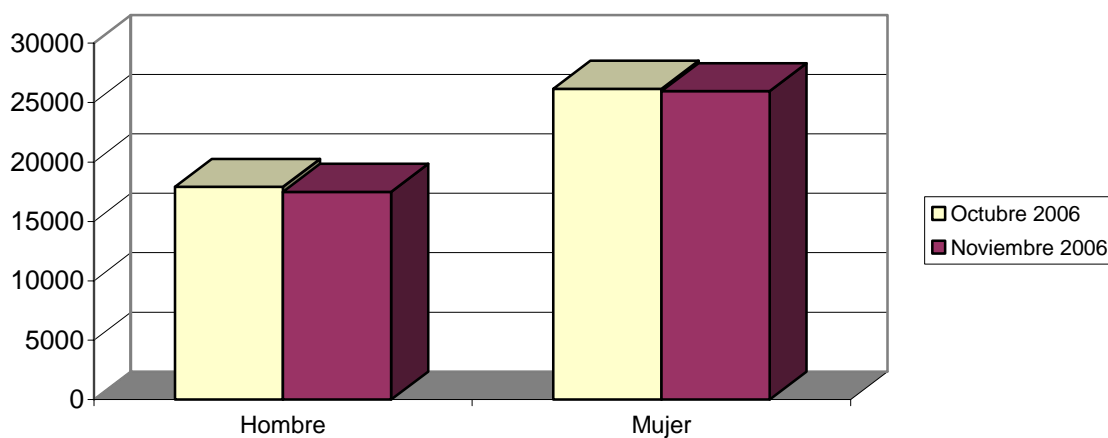

EVOLUCIÓN INTERANUAL DEL PARO POR SEXO

Sexo	Noviembre 2005	Noviembre 2006	
	Parados	Parados	Variación*
Hombre	16731	17489	4,53
Mujer	27478	25962	-5,52
Total	44209	43451	-1,71

* Variación relativa del mes actual respecto al mismo mes del año anterior

Evolución interanual del paro por sexo

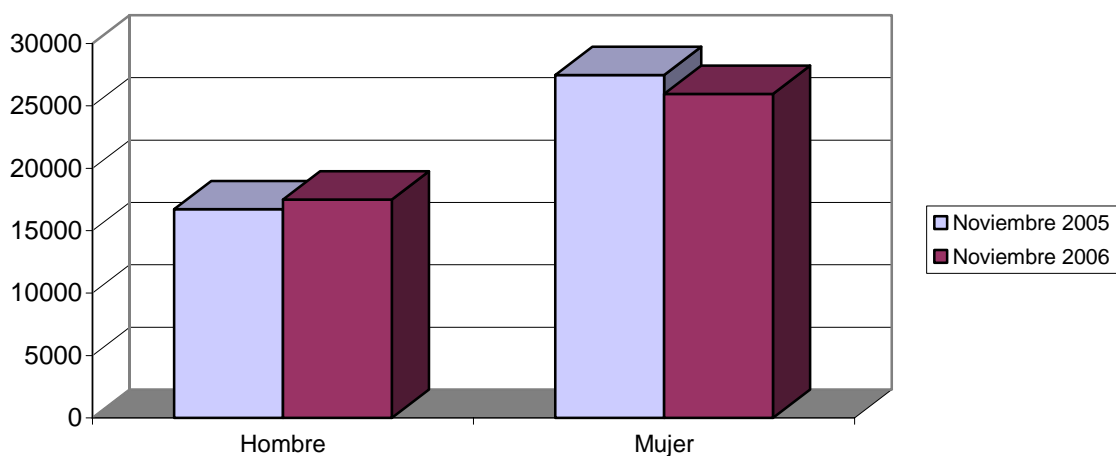

EVOLUCIÓN INTERMENSUAL DEL PARO POR EDAD

Edad	Octubre 2006	Noviembre 2006	
	Parados	Parados	Variación*
De 16 a 19 años	1621	1736	7,09
De 20 a 24 años	4042	4064	0,54
De 25 a 29 años	6628	6458	-2,56
De 30 a 34 años	7210	7013	-2,73
De 35 a 39 años	6399	6262	-2,14
De 40 a 44 años	5131	5073	-1,13
De 45 a 49 años	4328	4250	-1,80
De 50 a 54 años	3308	3247	-1,84
De 55 a 59 años	2998	3004	0,20
Más de 60 años	2391	2344	-1,97
Total	44056	43451	-1,37

* Variación relativa del mes actual respecto al mes anterior

Evolución intermensual del paro por edad

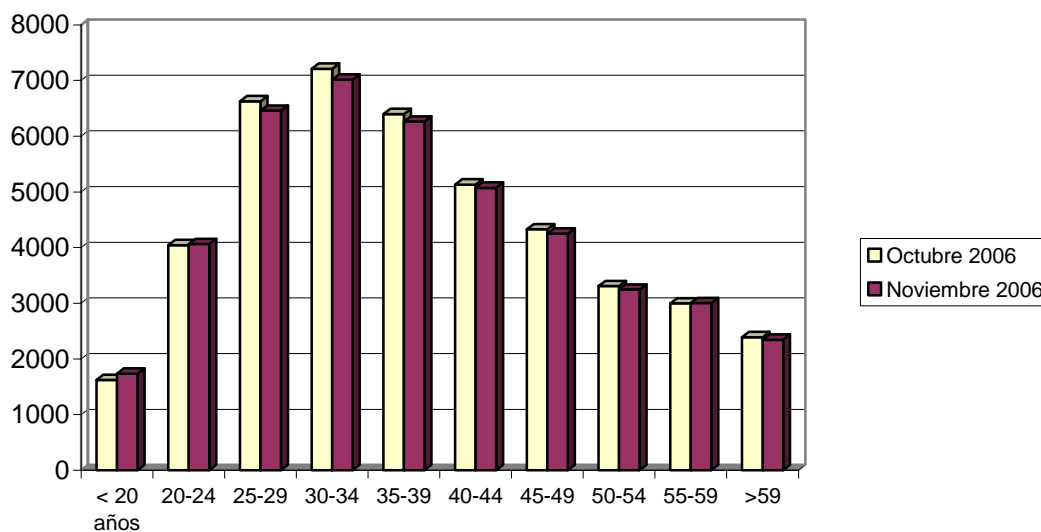

EVOLUCIÓN INTERANUAL DEL PARO POR EDAD

Edad	Noviembre 2005	Noviembre 2006	
	Parados	Parados	Variación*
De 16 a 19 años	1694	1736	2,48
De 20 a 24 años	4389	4064	-7,40
De 25 a 29 años	7119	6458	-9,29
De 30 a 34 años	7301	7013	-3,94
De 35 a 39 años	6419	6262	-2,45
De 40 a 44 años	5142	5073	-1,34
De 45 a 49 años	4118	4250	3,21
De 50 a 54 años	3077	3247	5,52
De 55 a 59 años	2818	3004	6,60
Más de 60 años	2132	2344	9,94
Total	44209	43451	-1,71

* Variación relativa del mes actual respecto al mismo mes del año anterior

Evolución interanual del paro por edad

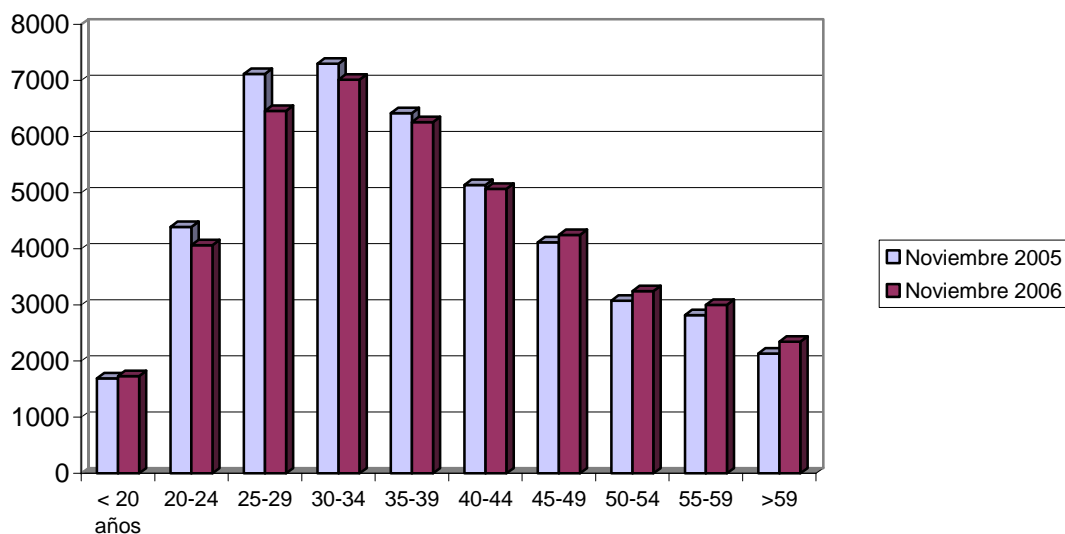

EVOLUCIÓN INTERMENSUAL DEL PARO POR SECTOR ECONÓMICO

Sector	Octubre 2006	Noviembre 2006	Variación*
	Parados	Parados	
Agricultura	2550	2482	-2,67
Industria	7545	7379	-2,20
Construcción	6698	6511	-2,79
Servicios	24056	23902	-0,64
Parados que buscan 1er empleo	3207	3177	-0,94
Total	44056	43451	-1,37

* Variación relativa del mes actual respecto al mes anterior

Evolución intermensual del paro por sector económico

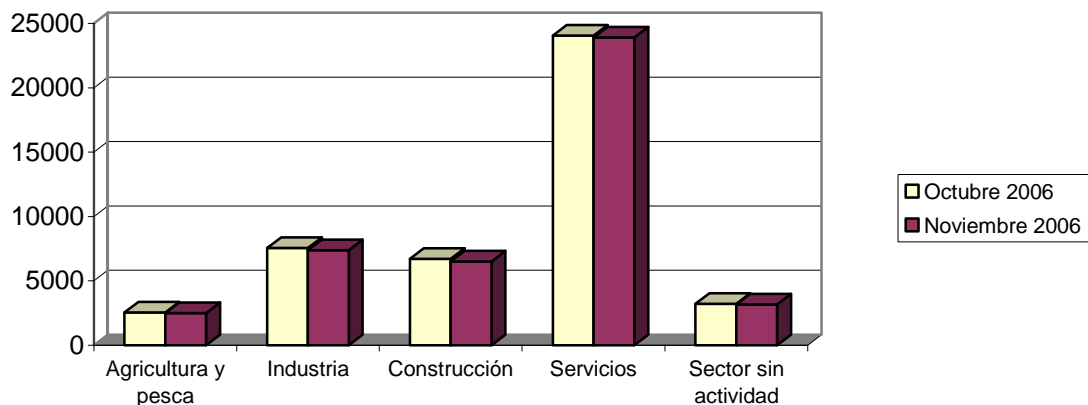

EVOLUCIÓN INTERANUAL DEL PARO POR SECTOR ECONÓMICO

Sector	Noviembre 2005		Noviembre 2006	
	Parados	Parados	Variación*	
Agricultura	2565	2482	-3,24	
Industria	8378	7379	-11,92	
Construcción	5530	6511	17,74	
Servicios	24363	23902	-1,89	
Parados que buscan 1er empleo	3373	3177	-5,81	
Total	44209	43451	-1,71	

* Variación relativa del mes actual respecto al mismo mes del año anterior

Evolución interanual del paro por sector económico

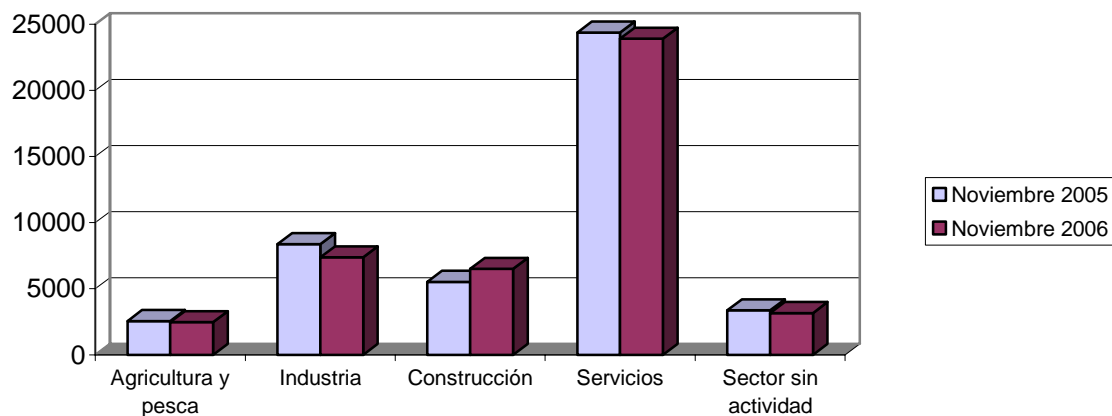

TASA DE PARO COMPARATIVA POR SEXO

Sexo	España		Murcia	
	Tasa	Tasa	Variación*	
Hombre	6,16	4,46	-1,69	
Mujer	13,78	10,23	-3,56	
Total	9,34	6,73	-2,61	

* Variación absoluta de la tasa regional respecto a la nacional

Tasa de paro registrado por sexo

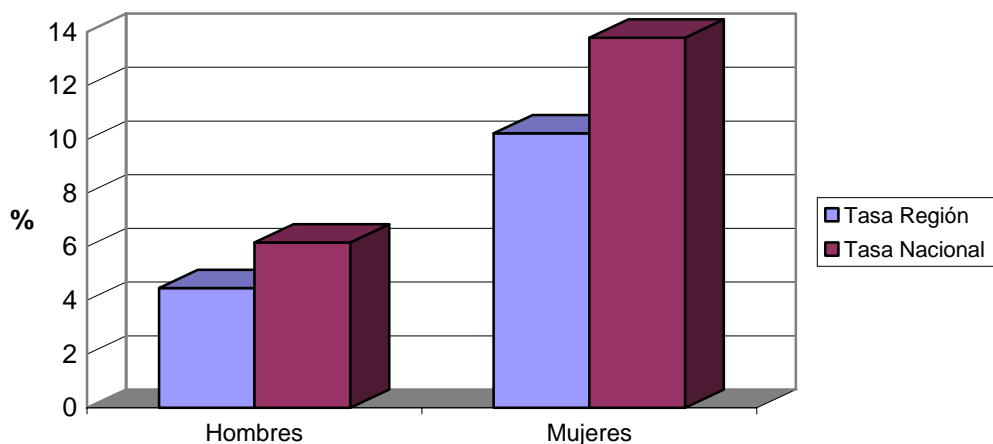

TASA DE PARO COMPARATIVA POR EDAD

Edad	España		Murcia
	Tasa	Tasa	Variación*
De 16 a 24 años	9,98	6,74	-3,24
Mayores de 25 años	9,25	6,73	-2,53
Total	9,34	6,73	-2,61

* Variación absoluta de la tasa regional respecto a la nacional

Tasas de paro registrado por edad

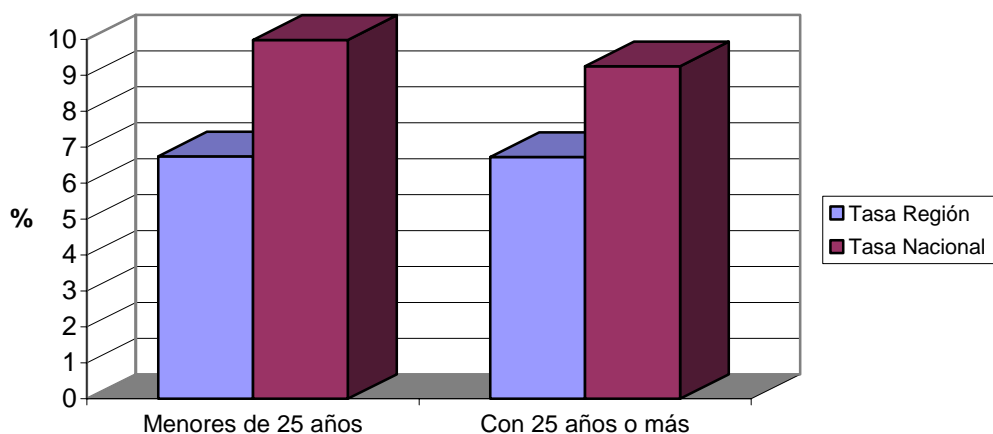

EVOLUCIÓN INTERANUAL COMPARATIVA DE LA TASA DE PARO POR SEXO

Sexo	España			Murcia		
	Noviembre 05	Noviembre 06	Variación*	Noviembre 05	Noviembre 06	Variación*
Hombre	6,66	6,16	-0,50	4,38	4,46	0,09
Mujer	14,77	13,78	-0,98	11,46	10,23	-1,23
Total	10,00	9,34	-0,66	7,11	6,73	-0,38

* Variación relativa del mes actual respecto al mismo mes del año anterior

Evolución interanual de las tasas de paro registrado. Hombres.

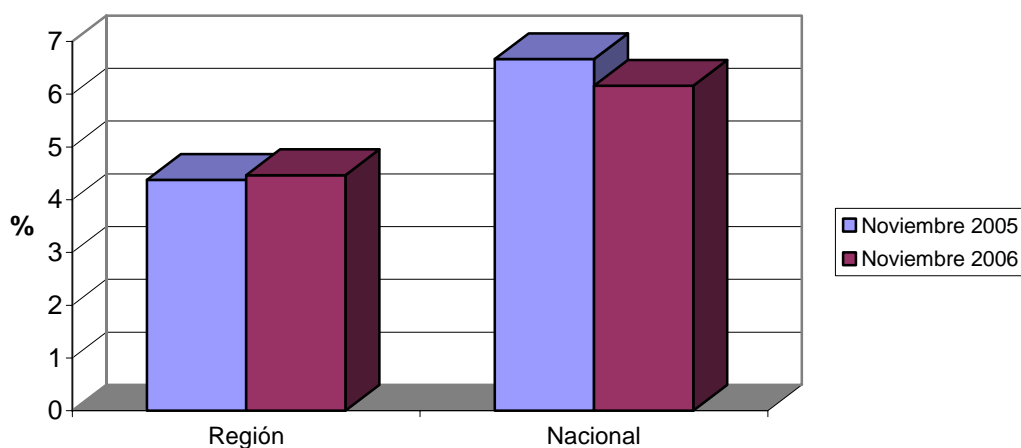

Evolución interanual de las tasas de paro registrado. Mujeres.

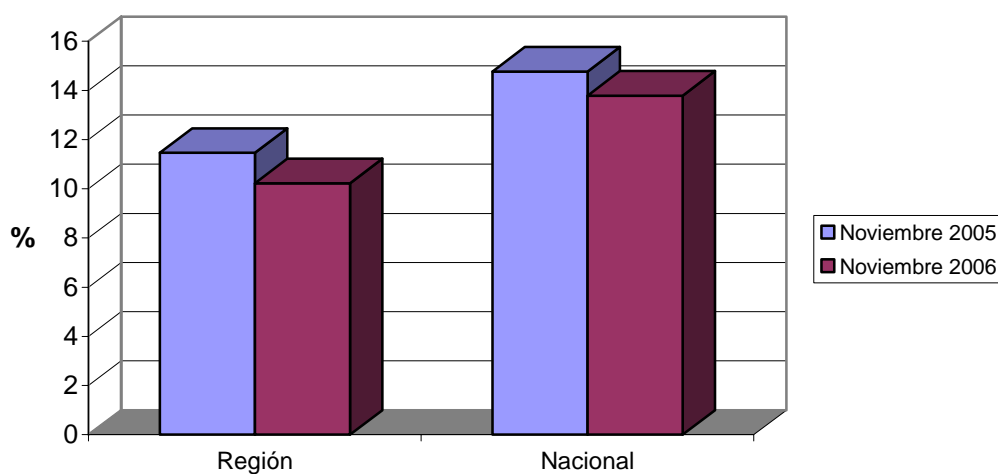

Demandas

DEMANDANTES POR SECTOR ECONÓMICO Y SEXO

Sector	Total		Hombres		Mujeres	
	Demandas	% s/total	Demandas	% s/total	Demandas	% s/total
Agricultura	6361	10,00	3097	11,51	3264	8,90
Industria	9907	15,58	3880	14,41	6027	16,43
Construcción	8673	13,64	7517	27,93	1156	3,15
Servicios	34567	54,35	11256	41,82	23311	63,55
Parados que buscan 1er empleo	4090	6,43	1167	4,34	2923	7,97
Total	63598	100	26917	100	36681	100

Demandantes por sector económico de origen

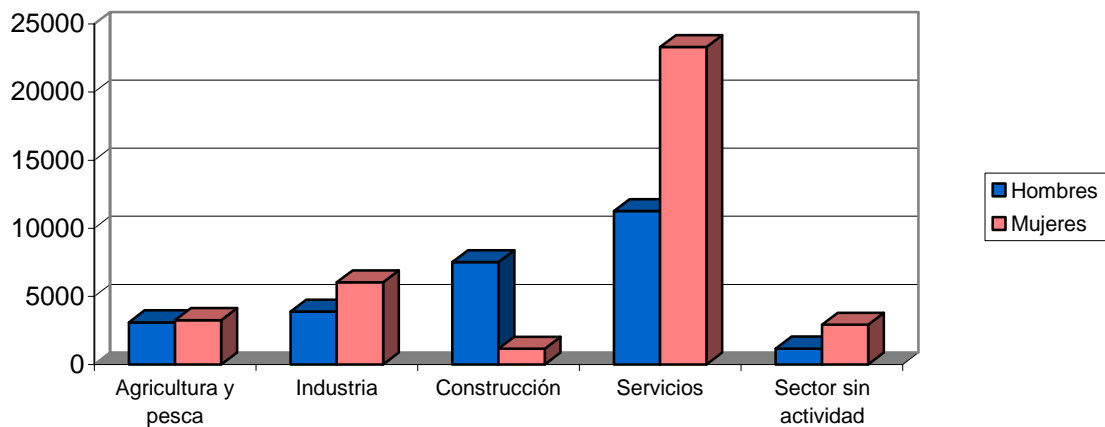

DEMANDANTES POR GRUPO DE OCUPACIÓN Y SEXO

Ocupación	Total		Hombres		Mujeres	
	Demandas	% s/total	Demandas	% s/total	Demandas	% s/total
Directivos	365	0,57	297	1,10	68	0,19
Técnicos y prof. científ.	3567	5,61	1044	3,88	2523	6,88
Técnicos de apoyo	3664	5,76	1884	7,00	1780	4,85
Administrativos	7239	11,38	1535	5,70	5704	15,55
Trab. serv. y comer.	12230	19,23	2061	7,66	10169	27,72
Trab. cualif. agr. pesca	3598	5,66	1740	6,46	1858	5,07
Trab. cualif. ind. manuf.	9202	14,47	7175	26,66	2027	5,53
Operadores de maquinaria	4347	6,84	2743	10,19	1604	4,37
Trab. no cualificados	19332	30,40	8398	31,20	10934	29,81
Fuerzas Armadas	54	0,08	40	0,15	14	0,04
Total	63598	100	26917	100	36681	100

Demandantes por grupo de ocupación

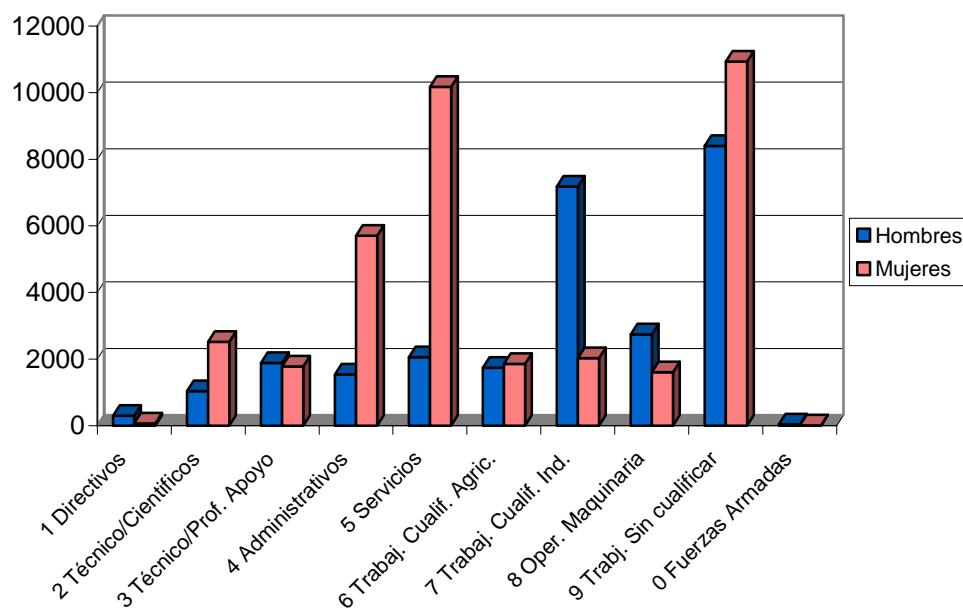

LAS DIEZ OCUPACIONES MÁS DEMANDADAS

Ocupación	Total	
	Demandas	% s/total*
Personal de limpieza o limpiador	11516	6,44
Dependiente de comercio	10913	6,11
Empleado administrativo	9425	5,27
Peón de la construcción de edificios	5731	3,21
Peón de la industria manufacturera	5483	3,07
Peón de la industria de la alimentación	4513	2,53
Albañil	3966	2,22
Peón agrícola en general	3776	2,11
Camarero	3447	1,93
Cajero de comercio	3266	1,83
Total		34,71

* Sobre el total de ocupaciones demandadas

Hombres

Ocupación	Total	
	Demandas	%*
Peón de la construcción de edificios	5414	7,88
Albañil	3680	5,36
Peón de la industria manufacturera	2580	3,76
Peón agrícola	2553	3,72
Mozo de carga y descarga	2103	3,06
Conductor de furgoneta hasta 3,5 t.	1858	2,71
Empleado administrativo	1849	2,69
Trabajador agrícola excepto en huertas	1688	2,46
Jardinero	1483	2,16
Conserje	1372	2,00
Total		35,80

* Sobre el total de ocupaciones demandadas por hombres

Mujeres

Ocupación	Total	
	Demandas	%*
Personal de limpieza o limpiador	10579	9,61
Dependiente de comercio	9791	8,90
Empleado administrativo	7576	6,88
Peón de la industria de la alimentación	3707	3,37
Cajero de comercio	3099	2,82
Peón de la industria manufacturera	2903	2,64
Camarero	2167	1,97
Cocinero	2086	1,90
Asistente domiciliario	2067	1,88
Auxiliar de clínica	2065	1,88
Total		41,84

* Sobre el total de ocupaciones demandadas por mujeres

Ofertas

PUESTOS OFERTADOS POR SECTOR ECONÓMICO

Sector	Total	
	Ofertas	% s/total
Agricultura	11	0,81
Industria	111	8,14
Construcción	224	16,42
Servicios	1012	74,19
Sector sin actividad	6	0,44
Total	1364	100

Ofertas por sector económico

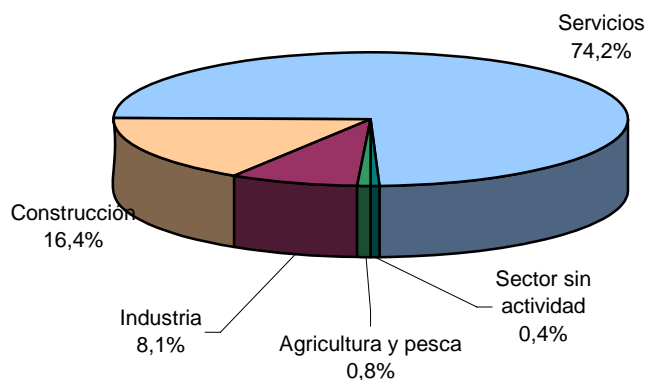

PUESTOS OFERTADOS POR GRUPO DE OCUPACIÓN

Ocupación	Total	
	Ofertas	% s/total
Directivos	2	0,15
Técnicos y prof. científ.	34	2,49
Técnicos de apoyo	75	5,50
Administrativos	93	6,82
Trab. serv. y comer.	250	18,33
Trab. cualif. agr. pesca	114	8,36
Trab. cualif. ind. manuf.	418	30,65
Operadores de maquinaria	155	11,36
Trab. no cualificados	223	16,35
Fuerzas Armadas	0	0,00
Total	1364	100

Ofertas por grupo de ocupación

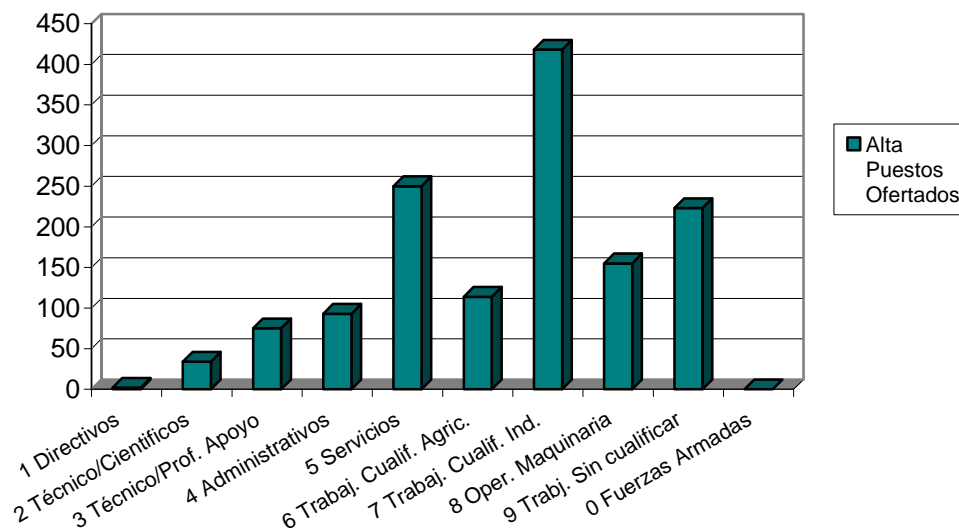

LAS DIEZ OCUPACIONES MÁS OFERTADAS

Ocupación	Total	
	Ofertas	%*
Albañil	165	12,10
Peón de la industria manufacturera	91	6,67
Trabajador agrícola excepto en huertas	77	5,65
Empleado administrativo	76	5,57
Conductor de camión	47	3,45
Camarero	45	3,30
Cocinero	34	2,49
Conductor de camión TIR	34	2,49
Jardinero	33	2,42
Dependiente de comercio	31	2,27
Total		46,41

* Sobre el total de ofertas

EVOLUCIÓN INTERMENSUAL DE LOS PUESTOS OFERTADOS POR SECTOR ECONÓMICO

Sector	Octubre 2006	Noviembre 2006	
	Ofertas	Ofertas	Variación*
Agricultura	21	11	-47,62
Industria	134	111	-17,16
Construcción	204	224	9,80
Servicios	1673	1012	-39,51
Sin actividad	5	6	20,00
Total	2037	1364	-33,04

* Variación relativa del mes actual respecto al mes anterior

Evolución intermensual de puestos ofertados por sector económico

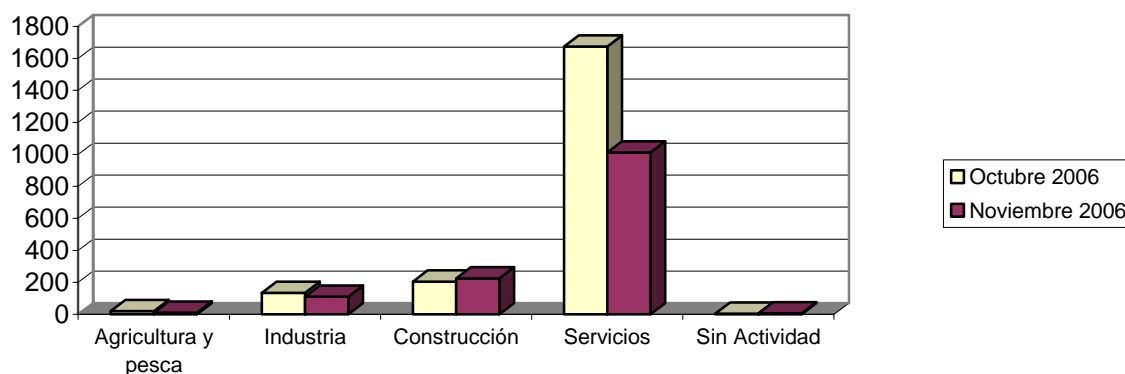

EVOLUCIÓN INTERANUAL DE LOS PUESTOS OFERTADOS POR SECTOR ECONÓMICO

Sector	Noviembre 2005	Noviembre 2006	
	Ofertas	Ofertas	Variación*
Agricultura	39	11	-71,79
Industria	121	111	-8,26
Construcción	336	224	-33,33
Servicios	1212	1012	-16,50
Sin actividad	2	6	200,00
Total	1710	1364	-20,23

* Variación relativa del mes actual respecto al mismo mes del año anterior

Evolución interanual de puestos ofertados por sector económico

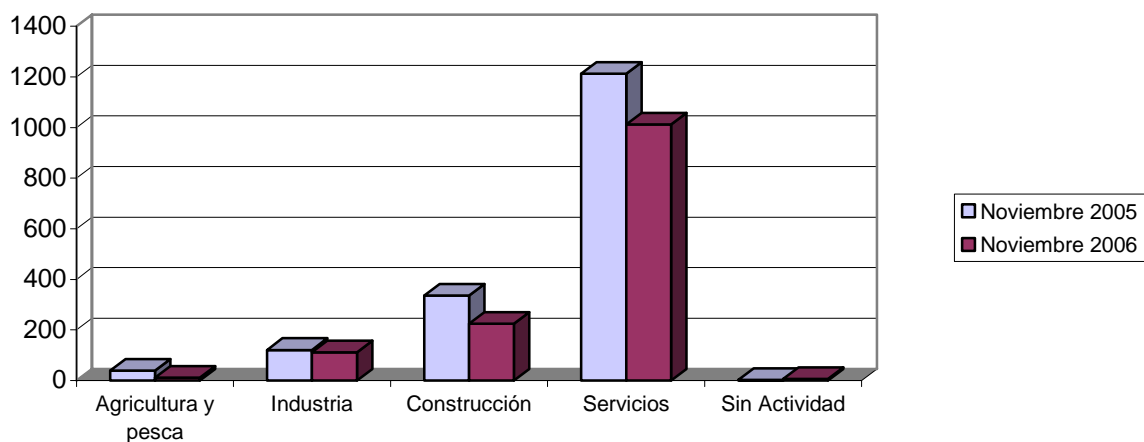

EVOLUCIÓN INTERMENSUAL DE LOS PUESTOS OFERTADOS POR GRUPO DE OCUPACIÓN

Ocupación	Octubre 2006	Noviembre 2006	
	Ofertas	Ofertas	Variación*
Directivos	2	2	0,00
Técnicos y prof. científ.	95	34	-64,21
Técnicos de apoyo	100	75	-25,00
Administrativos	98	93	-5,10
Trab. serv. y comer.	230	250	8,70
Trab. cualif. agr. pesca	610	114	-81,31
Trab. cualif. ind. manuf.	286	418	46,15
Operadores de maquinaria	159	155	-2,52
Trab. no cualificados	457	223	-51,20
Fuerzas Armadas	0	0	
Total	2037	1364	-33,04

* Variación relativa del mes actual respecto al mes anterior

Evolución intermensual de puestos ofertados por grupo de ocupación

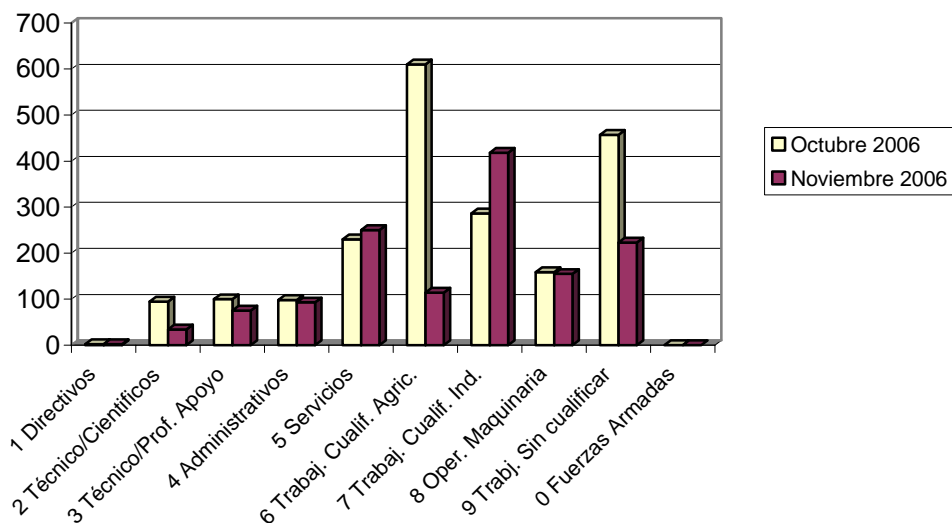

EVOLUCIÓN INTERANUAL DE LOS PUESTOS OFERTADOS POR GRUPO DE OCUPACIÓN

Ocupación	Noviembre 2005	Noviembre 2006	
	Ofertas	Ofertas	Variación*
Directivos	2	2	0,00
Técnicos y prof. científ.	57	34	-40,35
Técnicos de apoyo	92	75	-18,48
Administrativos	109	93	-14,68
Trab. serv. y comer.	228	250	9,65
Trab. cualif. agr. pesca	419	114	-72,79
Trab. cualif. ind. manuf.	254	418	64,57
Operadores de maquinaria	81	155	91,36
Trab. no cualificados	468	223	-52,35
Fuerzas Armadas	0	0	
Total	1710	1364	-20,23

* Variación relativa del mes actual respecto al mismo mes del año anterior

Evolución interanual de puestos ofertados por grupo de ocupación

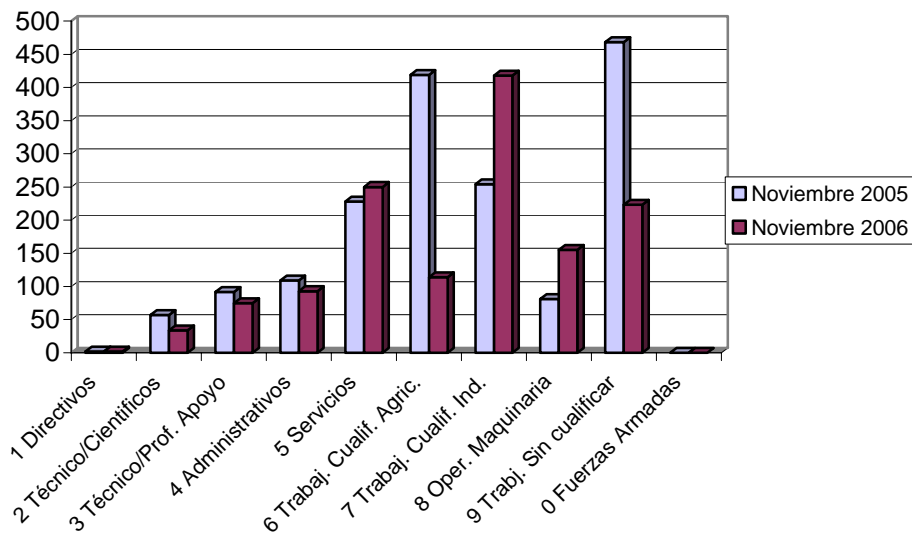

Contratos

DISTRIBUCIÓN DE CONTRATOS POR SECTOR ECONÓMICO

Sector	Total		Hombres		Mujeres	
	Contratos	% s/total	Contratos	% s/total	Contratos	% s/total
Agricultura	13467	18,10	9420	20,39	4047	14,35
Industria	4688	6,30	2839	6,15	1849	6,55
Construcción	11379	15,29	10783	23,34	596	2,11
Servicios	44864	60,30	23148	50,11	21716	76,99
Total	74398	100	46190	100	28208	100

Contratos por sector económico destino

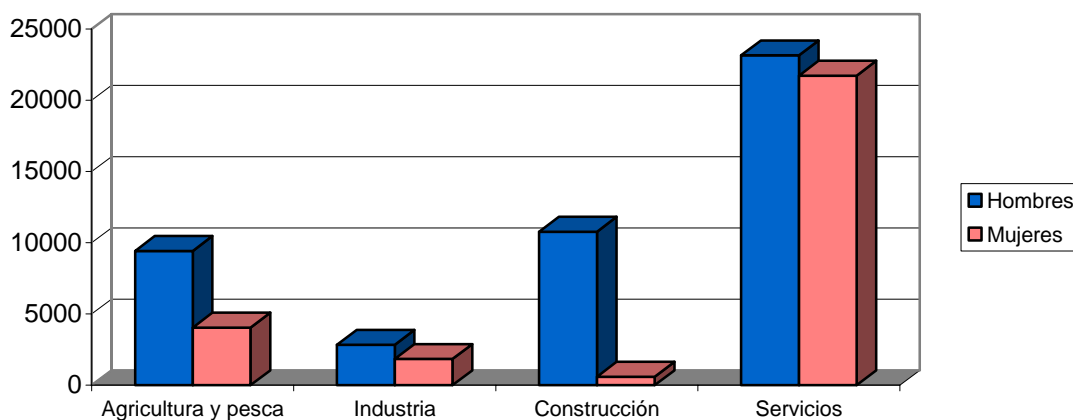

DISTRIBUCIÓN DE CONTRATOS POR MODALIDAD Y SEXO

Modalidad	Total		Hombres		Mujeres	
	Contratos	% s/total	Contratos	% s/total	Contratos	% s/total
Total Indefinidos	7831	10,53	4491	9,72	3340	11,84
Total Temporales	66567	89,47	41699	90,28	24868	88,16
Total	74398	100	46190	100	28208	100

Contratos por modalidad

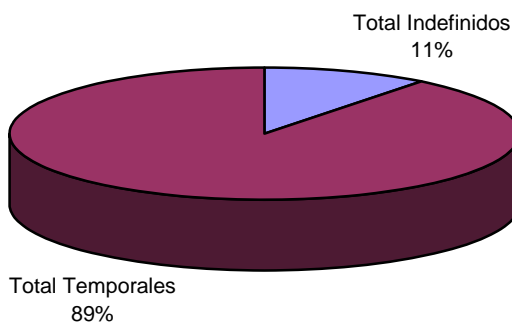

Contratos por modalidad y sexo

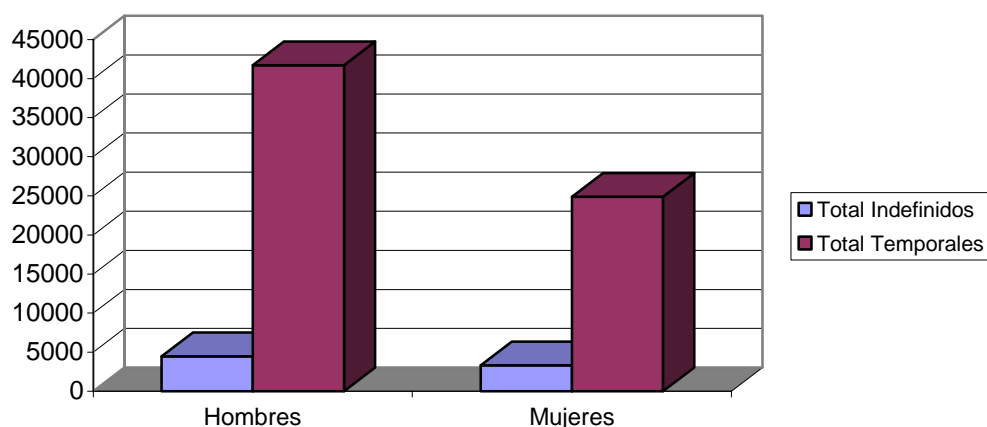

DISTRIBUCIÓN DE CONTRATOS INDEFINIDOS POR SEXO

Modalidad Indefinidos	Total		Hombres		Mujeres	
	Contratos	% s/total	Contratos	% s/total	Contratos	% s/total
Ordinarios	2720	34,73	1590	35,40	1130	33,83
Fomento Empleo	1152	14,71	440	9,80	712	21,32
Minusválidos indefinidos	65	0,83	43	0,96	22	0,66
Conversiones	3894	49,73	2418	53,84	1476	44,19
Total	7831	100	4491	100	3340	100

Contratos indefinidos

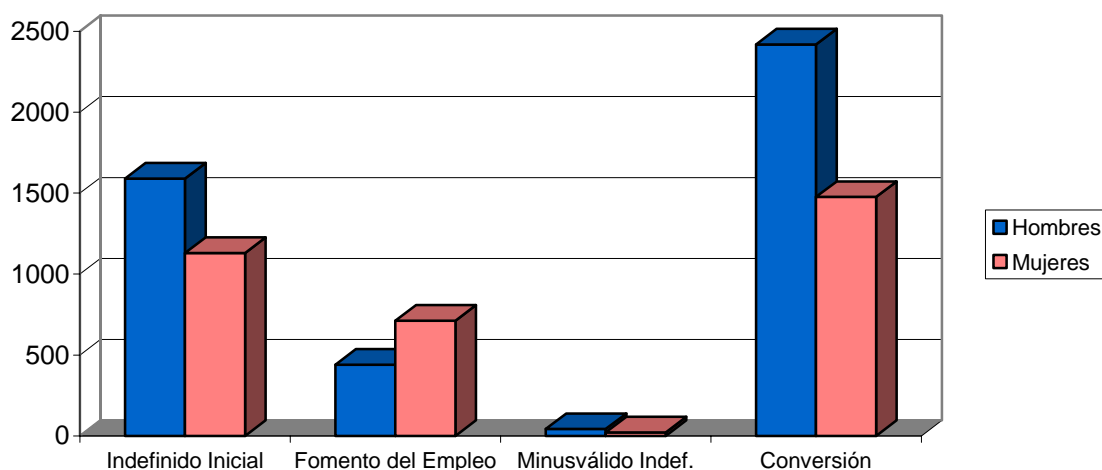

DISTRIBUCIÓN DE CONTRATOS TEMPORALES POR SEXO

Modalidad Temporales	Total		Hombres		Mujeres	
	Contratos	% s/total	Contratos	% s/total	Contratos	% s/total
Obra y servicio	33513	50,34	24093	57,78	9420	37,88
Eventual	29456	44,25	16268	39,01	13188	53,03
Prácticas / Formación	761	1,14	413	0,99	348	1,40
Resto	2837	4,26	925	2,22	1912	7,69
Total	66567	100	41699	100	24868	100

Contratos temporales

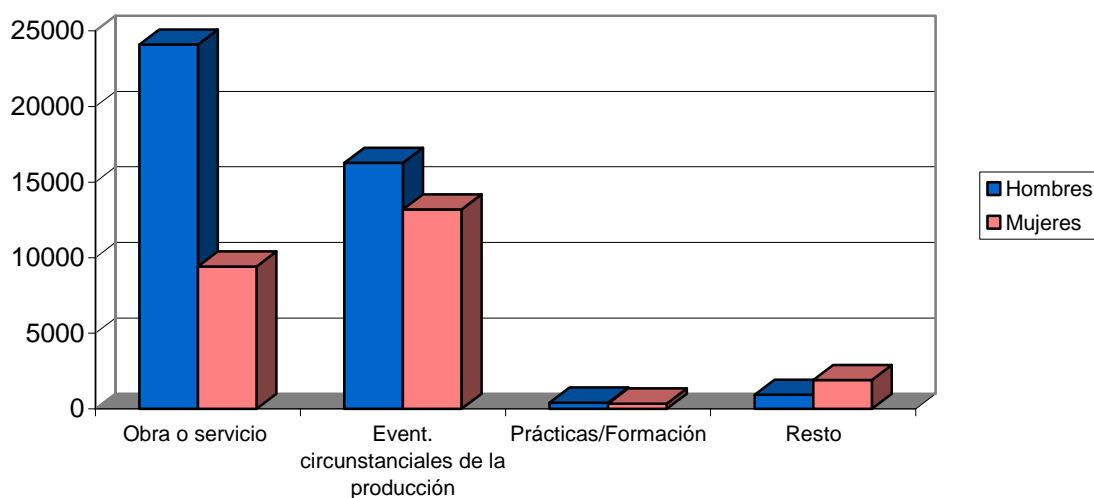

DISTRIBUCIÓN COMPARATIVA DE LA CONTRATACIÓN POR MODALIDAD

Modalidad	España		Murcia	
	Contratos	% s/total	Contratos	% s/total
Total Indefinidos	231908	13,97	7831	10,53
Total Temporales	1428591	86,03	66567	89,47
Total	1660499	100	74398	100

Distribución porcentual comparativa de la contratación por modalidad

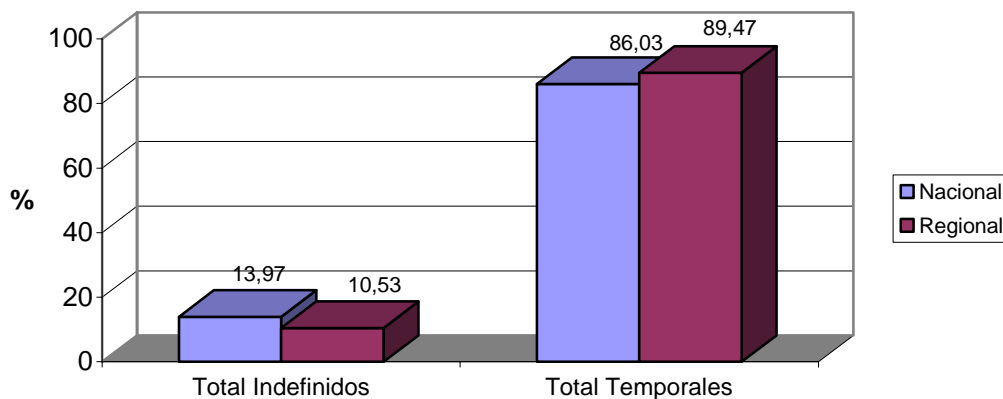

DISTRIBUCIÓN COMPARATIVA DE LA CONTRATACIÓN INDEFINIDA

Modalidad indefinidos	España		Murcia	
	Contratos	% s/total	Contratos	% s/total
Ordinarios	66273	28,58	2720	34,73
Fomento Empleo	41540	17,91	1152	14,71
Minusválidos indefinidos	1130	0,49	65	0,83
Conversiones	122965	53,02	3894	49,73
Total Indefinidos	231908	100	7831	100

Distribución porcentual comparativa de la contratación indefinida

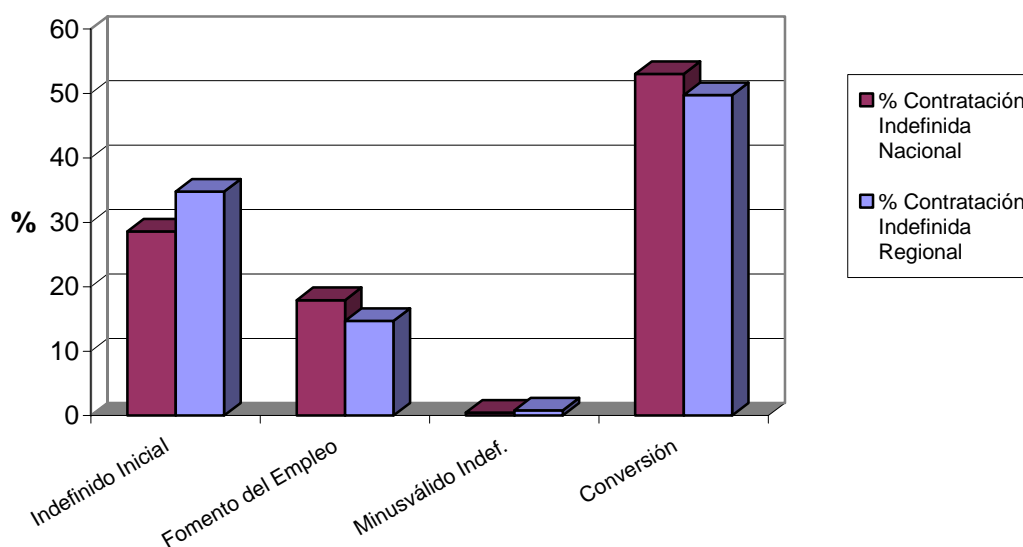

DISTRIBUCIÓN COMPARATIVA DE CONTRATOS TEMPORALES

Modalidad temporales	España		Murcia	
	Contratos	% s/total	Contratos	% s/total
Obra y servicio	610567	42,74	33513	50,34
Eventual	664402	46,51	29456	44,25
Prácticas / Formación	17151	1,20	761	1,14
Resto	136471	9,55	2837	4,26
Total Temporales	1428591	100	66567	100

Distribución porcentual comparativa de la contratación temporal

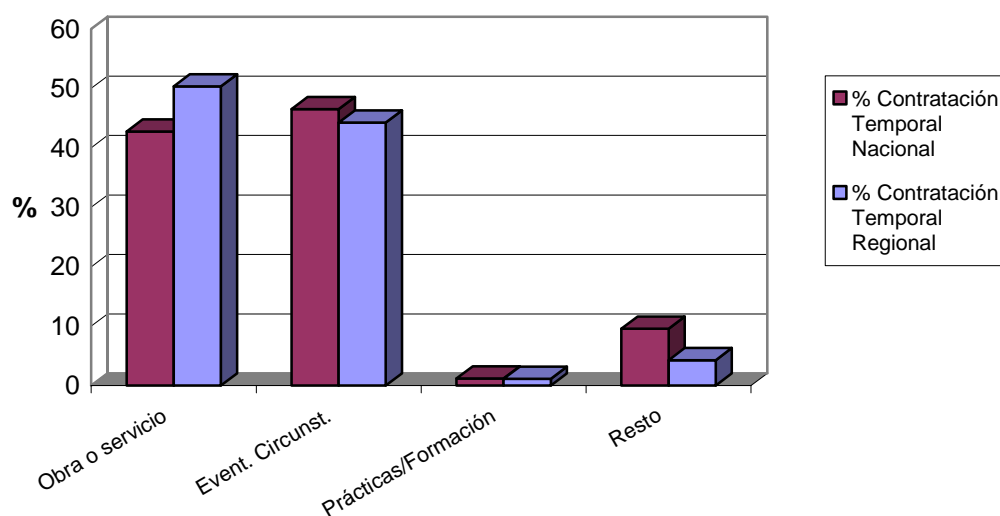

EVOLUCIÓN DE LA CONTRATACIÓN INDEFINIDA EN VARIOS AÑOS

	Noviembre 2002	Noviembre 2003	Noviembre 2004	Noviembre 2005	Noviembre 2006
Contratos Indefinidos	2579	3201	4068	4932	7831
% sobre Total de Contr.	7,68	6,65	7,76	7,83	10,53

Evolución interanual del porcentaje de contratación indefinida en los últimos cinco años

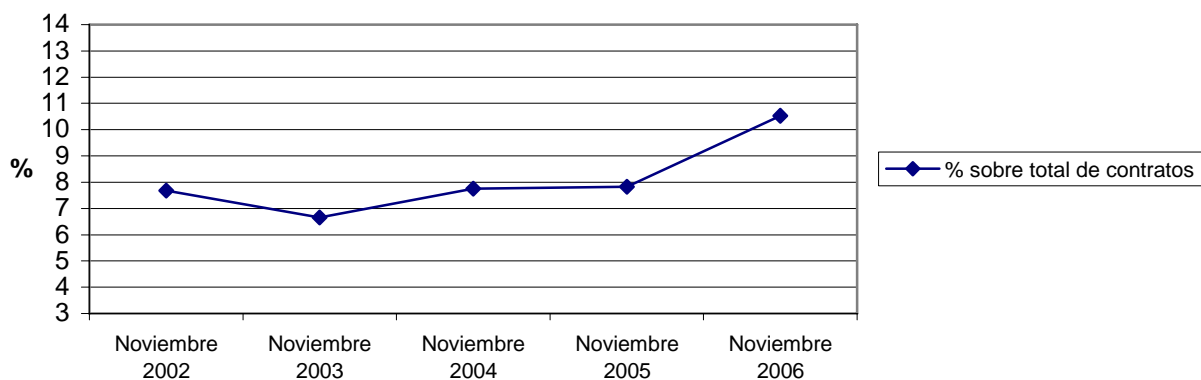

DISTRIBUCIÓN DE LA CONTRATACIÓN POR GRUPO DE OCUPACIÓN

Ocupación	Total		Hombres		Mujeres	
	Contratos	% s/total	Contratos	% s/total	Contratos	% s/total
Directivos	157	0,21	108	0,23	49	0,17
Técnicos y prof. científ.	2352	3,16	1149	2,49	1203	4,26
Técnicos de apoyo	3080	4,14	1614	3,49	1466	5,20
Administrativos	4934	6,63	1473	3,19	3461	12,27
Trab. serv. y comer.	12793	17,20	4138	8,96	8655	30,68
Trab. cualif. agr. pesca	2305	3,10	1228	2,66	1077	3,82
Trab. cualif. ind. manif.	10981	14,76	9774	21,16	1207	4,28
Operadores de maquinaria	3736	5,02	3440	7,45	296	1,05
Trab. no cualificados	34055	45,77	23263	50,36	10792	38,26
Fuerzas Armadas	5	0,01	3	0,01	2	0,01
Total	74398	100	46190	100	28208	100

Contratos por grupo de ocupación

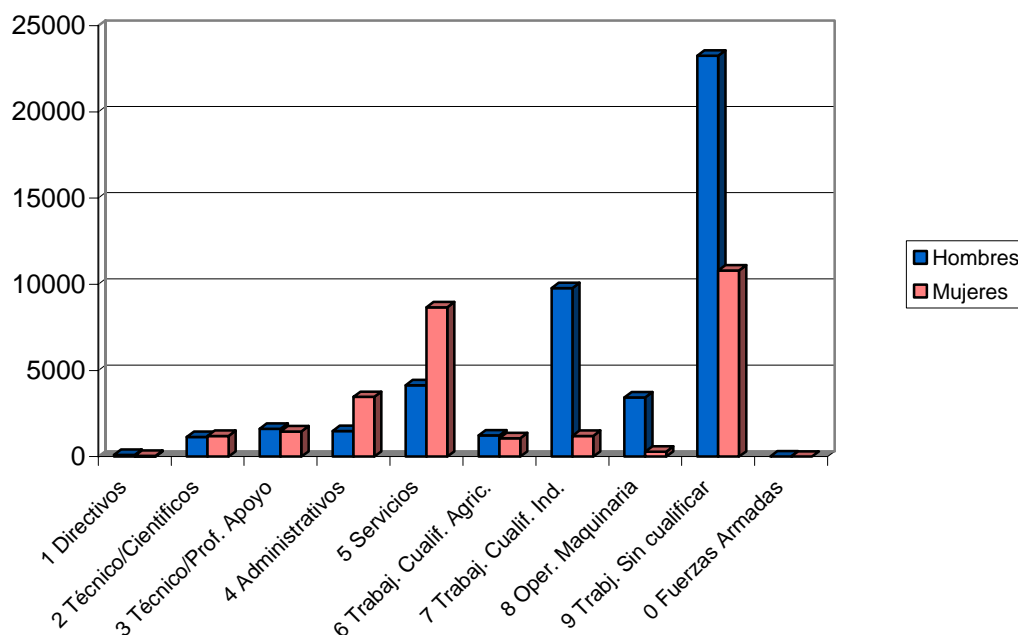

LAS DIEZ OCUPACIONES MÁS CONTRATADAS

Ocupación	Total	
	Contratos	%*
Peones agrícolas	20645	27,75
Camareros	5525	7,43
Albañiles y mamposteros	4797	6,45
Dependientes	3711	4,99
Peones de industrias manufactureras	3642	4,90
Personal de limpieza de oficinas	2446	3,29
Peones de la construcción	2385	3,21
Peones del transporte	1866	2,51
Conductores de camiones	1829	2,46
Peones agropecuarios	1479	1,99
Total		64,95

* Sobre el total de contratos

Hombres

Ocupación	Total	
	Contratos	%*
Peones agrícolas	14982	32,44
Albañiles y mamposteros	4732	10,24
Camareros	2626	5,69
Peones de la construcción de edificios	2337	5,06
Conductores de camiones	1791	3,88
Peones de industrias manufactureras	1775	3,84
Peones del transporte	1380	2,99
Peones agropecuarios	1244	2,69
Trabajadores en hormigón armado	836	1,81
Trabaj. cualif. exc. huertas, viv. y jard.	819	1,77
Total	70,41	

* Sobre el total de contratos para hombres

Mujeres

Ocupación	Total	
	Contratos	%*
Peones agrícolas	5663	20,08
Dependientes	2993	10,61
Camareros	2899	10,28
Personal de limpieza de oficinas	2109	7,48
Peones de industrias manufactureras	1867	6,62
Cocineros	723	2,56
Taquígrafos y mecanógrafos	715	2,53
Guías y azafatas	647	2,29
Trabaj. cualif. en huertas, viv. y jard.	603	2,14
Empleados de servicios de correos	602	2,13
Total	66,72	

* Sobre el total de contratos para mujeres

EVOLUCIÓN INTERMENSUAL DE LA CONTRATACIÓN POR SEXO

Sexo	Octubre 2006	Noviembre 2006	
	Contratos	Contratos	Variación*
Hombre	49338	46190	-6,38
Mujer	31699	28208	-11,01
Total	81037	74398	-8,19

Evolución intermensual de la contratación por sexo

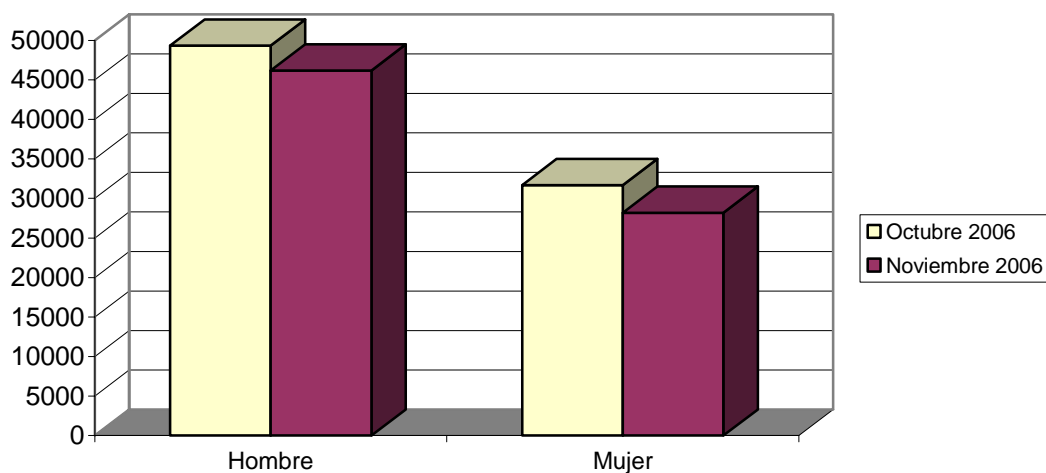

EVOLUCIÓN INTERANUAL DE LA CONTRATACIÓN POR SEXO

Sexo	Noviembre 2005	Noviembre 2006	
	Contratos	Contratos	Variación*
Hombre	40789	46190	13,24
Mujer	22214	28208	26,98
Total	63003	74398	18,09

Evolución interanual de la contratación por sexo

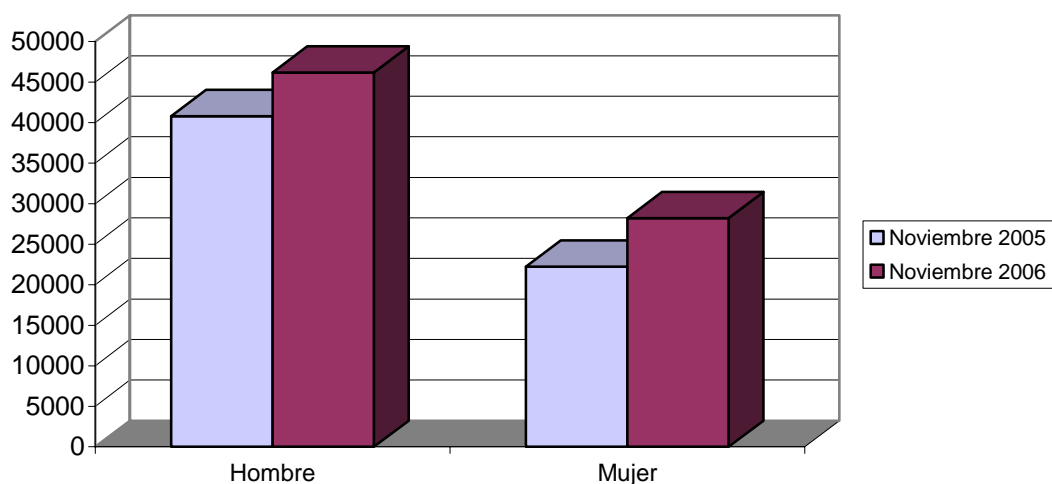

EVOLUCIÓN INTERMENSUAL DE LA CONTRATACIÓN POR SECTOR ECONÓMICO

Sector	Octubre 2006	Noviembre 2006	
	Contratos	Contratos	Variación*
Agricultura	13563	13467	-0,71
Industria	5527	4688	-15,18
Construcción	13158	11379	-13,52
Servicios	48789	44864	-8,04
Total	81037	74398	-8,19

* Variación relativa del mes actual respecto al mes anterior

Evolución intermensual de la contratación por sector económico

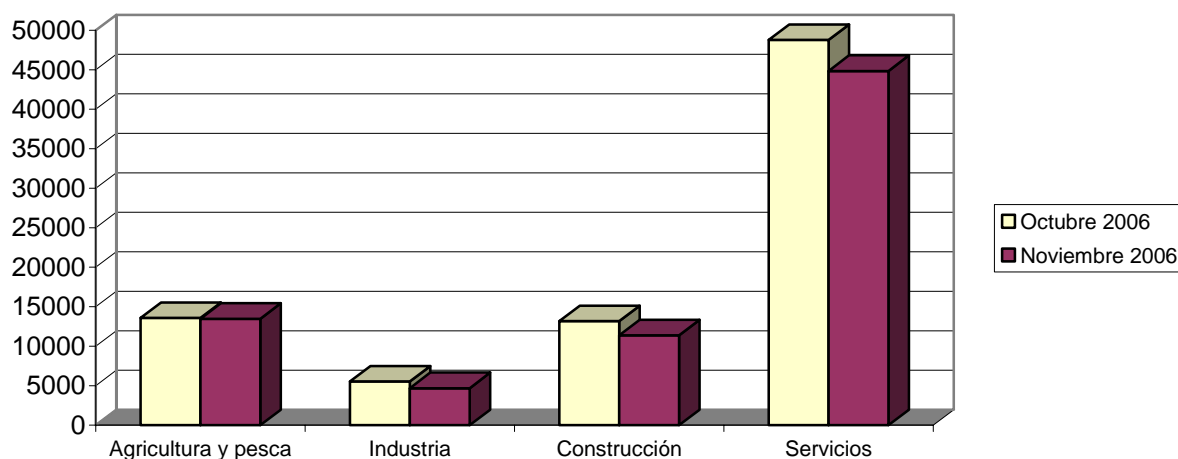

EVOLUCIÓN INTERANUAL DE LA CONTRATACIÓN POR SECTOR ECONÓMICO

Sector	Noviembre 2005	Noviembre 2006	
	Contratos	Contratos	Variación*
Agricultura	19138	13467	-29,63
Industria	4940	4688	-5,10
Construcción	11785	11379	-3,45
Servicios	27140	44864	65,31
Total	63003	74398	18,09

* Variación relativa del mes actual respecto al mismo mes del año anterior

Evolución interanual de la contratación por sector económico

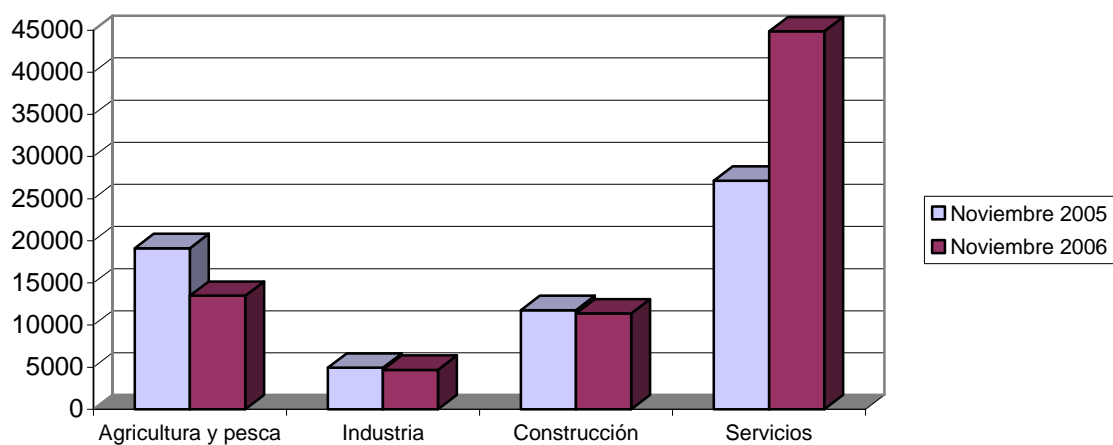

EVOLUCIÓN INTERMENSUAL DE LA CONTRATACIÓN INDEFINIDA

Modalidad indefinida	Octubre 2006	Noviembre 2006	Variación*
	Contratos	Contratos	
Ordinarios	3368	2720	-19,24
Fomento Empleo	1356	1152	-15,04
Minusválidos indefinidos	78	65	-16,67
Conversiones	3695	3894	5,39
Total Indefinidos	8497	7831	-7,84

* Variación relativa del mes actual respecto al mes anterior

Evolución intermensual de la contratación indefinida

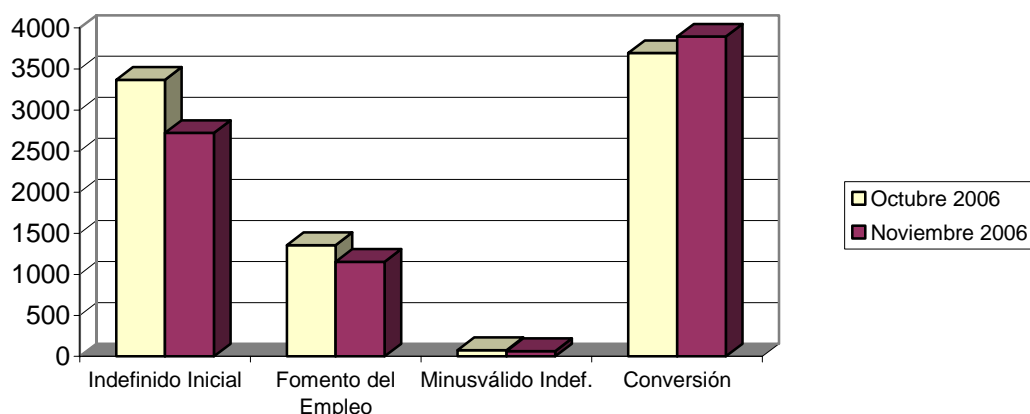

EVOLUCIÓN INTERANUAL DE LA CONTRATACIÓN INDEFINIDA

Modalidad indefinida	Noviembre 2005	Noviembre 2006	Variación*
	Contratos	Contratos	
Ordinarios	2222	2720	22,41
Fomento Empleo	717	1152	60,67
Minusválidos indefinidos	62	65	4,84
Conversiones	1931	3894	101,66
Total Indefinidos	4932	7831	58,78

* Variación relativa del mes actual respecto al mismo mes del año anterior

Evolución interanual de la contratación indefinida

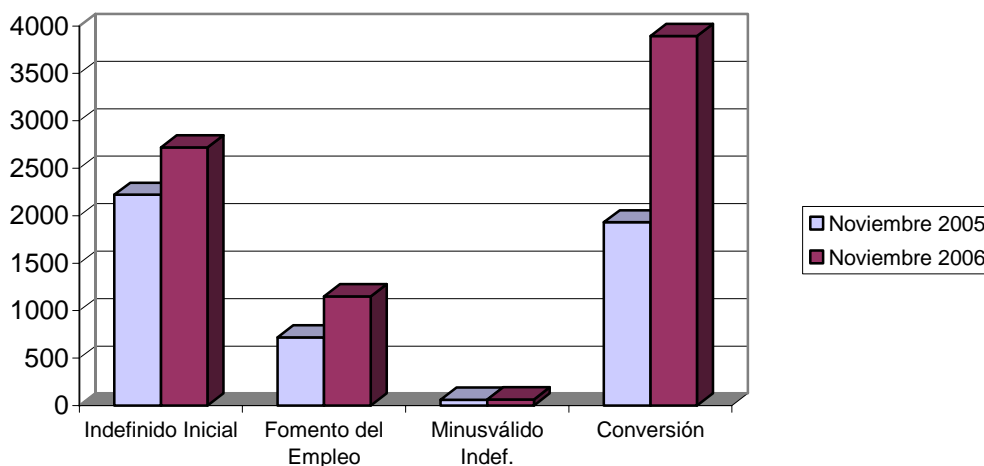

EVOLUCIÓN INTERMENSUAL DE LA CONTRATACIÓN TEMPORAL

Modalidad temporales	Octubre 2006	Noviembre 2006	Variación*
	Contratos	Contratos	
Obra y servicio	36311	33513	-7,71
Eventual	32118	29456	-8,29
Prácticas / Formación	821	761	-7,31
Resto	3290	2837	-13,77
Total Temporales	72540	66567	-8,23

* Variación relativa del mes actual respecto al mes anterior

Evolución intermensual de la contratación temporal

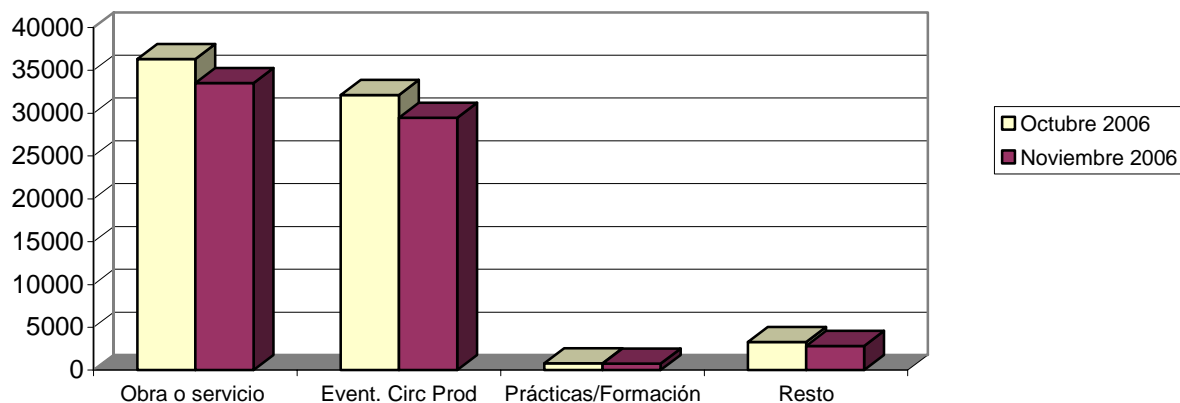

EVOLUCIÓN INTERANUAL DE LA CONTRATACIÓN TEMPORAL

Modalidad temporales	Noviembre 2005	Noviembre 2006	Variación*
	Contratos	Contratos	
Obra y servicio	28782	33513	16,44
Eventual	26687	29456	10,38
Prácticas / Formación	675	761	12,74
Resto	1927	2837	47,22
Total Temporales	58071	66567	14,63

* Variación relativa del mes actual respecto al mismo mes del año anterior

Evolución interanual de la contratación temporal

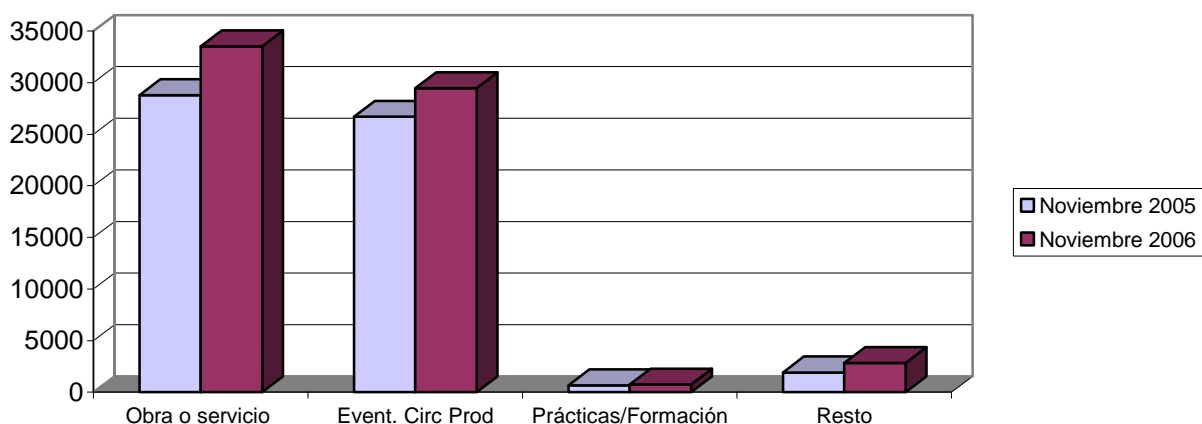

EVOLUCIÓN INTERMENSUAL DE LA CONTRATACIÓN POR GRUPO DE OCUPACIÓN

Ocupación	Octubre 2006	Noviembre 2006	
	Contratos	Contratos	Variación*
Directivos	168	157	-6,55
Técnicos y prof. científ.	2741	2352	-14,19
Técnicos de apoyo	3607	3080	-14,61
Administrativos	5639	4934	-12,50
Trab. serv. y comer.	14136	12793	-9,50
Trab. cualif. agr. pesca	2413	2305	-4,48
Trab. cualif. ind. manuf.	12281	10981	-10,59
Operadores de maquinaria	4251	3736	-12,11
Trab. no cualificados	35795	34055	-4,86
Fuerzas Armadas	6	5	-16,67
Total	81037	74398	-8,19

* Variación relativa del mes actual respecto al mes anterior

Evolución intermensual de la contratación por grupo de ocupación

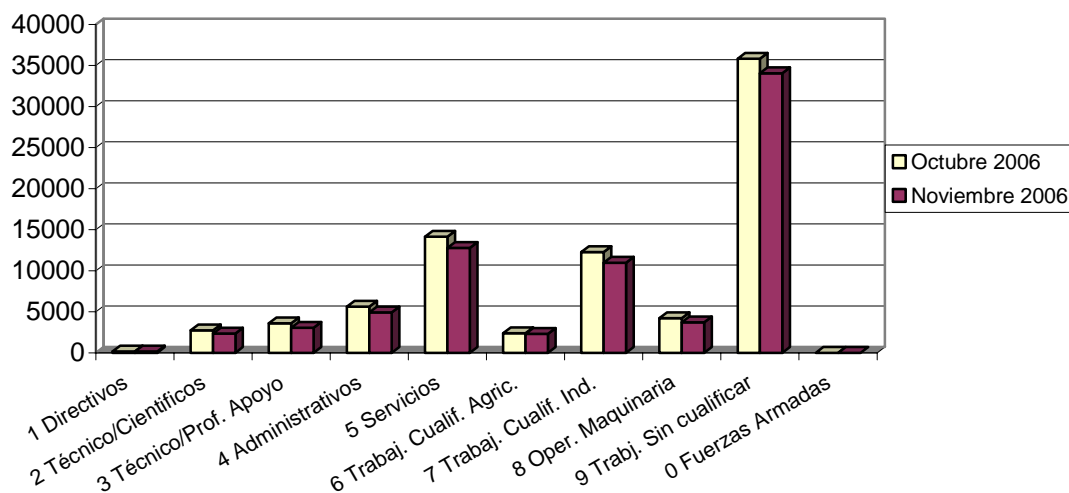

EVOLUCIÓN INTERANUAL DE LA CONTRATACIÓN POR GRUPO DE OCUPACIÓN

Ocupación	Noviembre 2005	Noviembre 2006	Variación*
	Contratos	Contratos	
Directivos	132	157	18,94
Técnicos y prof. científ.	1923	2352	22,31
Técnicos de apoyo	2350	3080	31,06
Administrativos	3460	4934	42,60
Trab. serv. y comer.	8917	12793	43,47
Trab. cualif. agr. pesca	3433	2305	-32,86
Trab. cualif. ind. manuf.	10860	10981	1,11
Operadores de maquinaria	3425	3736	9,08
Trab. no cualificados	28496	34055	19,51
Fuerzas Armadas	7	5	-28,57
Total	63003	74398	18,09

* Variación relativa del mes actual respecto al mismo mes del año anterior

Evolución interanual de la contratación por grupo de ocupación

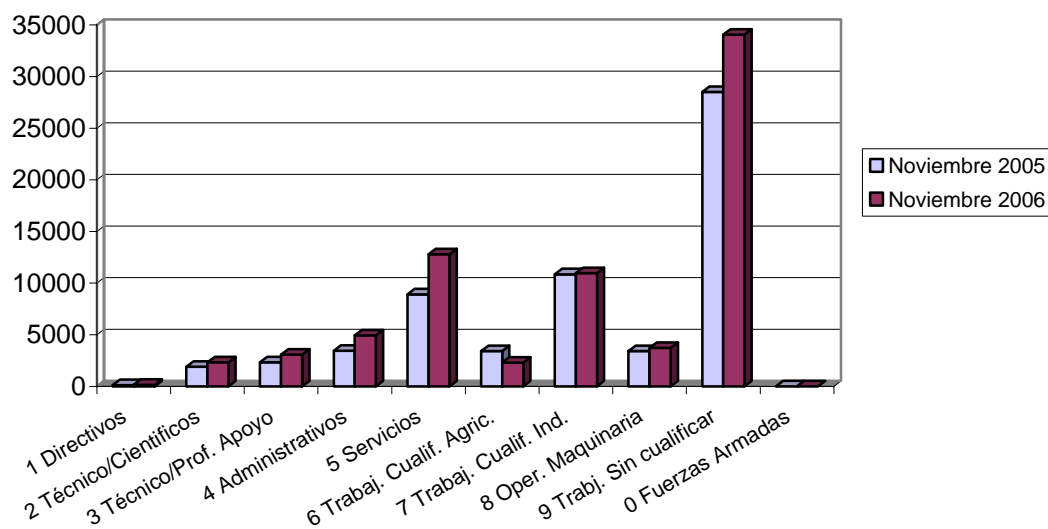

Afiliación

NÚMERO DE AFILIADOS A LA SEGURIDAD SOCIAL POR RÉGIMEN

Regímenes	Total		Hombre		Mujer		No Consta	
	Afiliados	% s/total	Afiliados	% s/total	Afiliados	% s/total	Afiliados	% s/total
General	414636	70,75	250644	69,54	163990	72,68	2	66,67
Especial Autónomos	94889	16,19	66326	18,40	28563	12,66	0	0,00
Total Especial Agrario	66755	11,39	42040	11,66	24715	10,95	0	0,00
Especial del Mar	1206	0,21	1143	0,32	63	0,03	0	0,00
Especial de Min. Carbón	0	0,00	0	0,00	0	0,00	0	0,00
Especial Empl. Hogar	8577	1,46	289	0,08	8287	3,67	1	33,33
Total	586063	100	360442	100	225618	100	3	100

Afiliación por regímenes

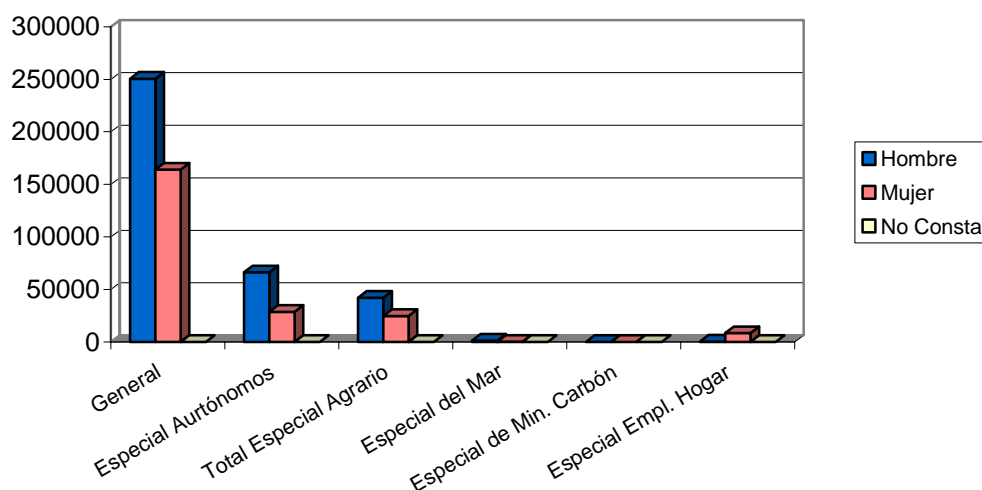

EVOLUCIÓN INTERANUAL DE LA AFILIACIÓN POR RÉGIMEN

Régimen	Noviembre 2005		Noviembre 2006
	Afiliados	Afiliados	Variación*
General	391121	414636	6,01
Especial Autónomos	89930	94889	5,51
Total Especial Agrario	71681	66755	-6,87
Especial del Mar	1185	1206	1,77
Especial de Min. Carbón	0	0	
Especial Empl. Hogar	10108	8577	-15,15
Total	564025	586063	3,91

* Variación relativa del mes actual respecto al mismo mes del año anterior

Evolución interanual de la afiliación por regímenes

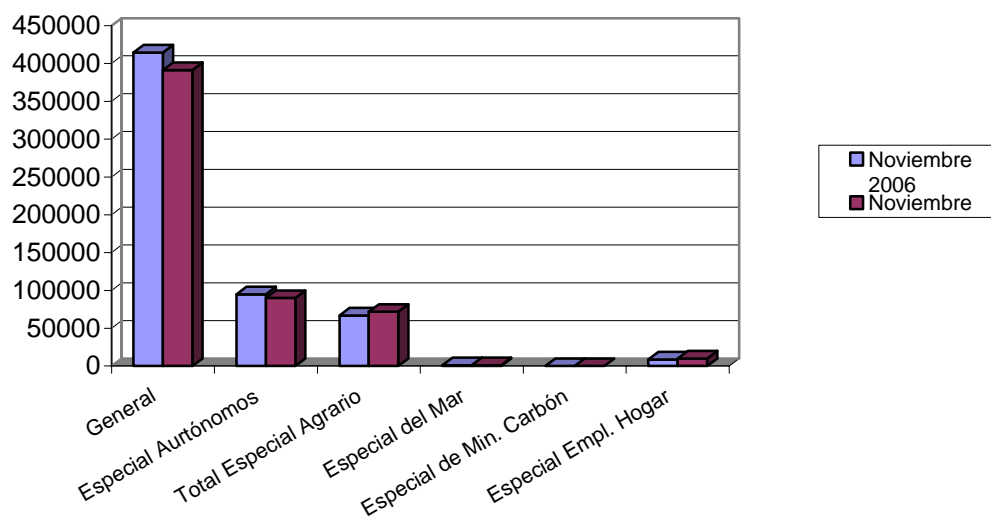

NÚMERO DE AFILIADOS COMUNITARIOS POR PAÍS DE ORIGEN

Unión Europea	Régimen					Total	% total UE
	General	Autónomo	Agrario	Mar	Hogar		
Alemania	539	200	13	1	2	755	8,77
Austria	17	7	1	0	0	25	0,29
Bélgica	111	59	3	0	1	174	2,02
Chipre	0	1	0	0	0	1	0,01
Dinamarca	15	8	2	0	0	25	0,29
Eslovaquia	80	1	2	0	0	83	0,96
Eslovenia	13	0	4	0	0	17	0,20
Estonia	11	0	0	0	0	11	0,13
Finlandia	12	8	0	0	0	20	0,23
Francia	705	237	42	1	2	987	11,46
Grecia	40	1	7	0	0	48	0,56
Hungría	37	7	3	0	0	47	0,55
Irlanda	49	29	0	0	0	78	0,91
Italia	648	187	15	1	2	853	9,91
Letonia	41	4	49	0	2	96	1,12
Lituania	479	22	175	0	23	699	8,12
Luxemburgo	0	0	0	0	0	0	0,00
Malta	3	2	10	0	0	15	0,17
Países Bajos	134	70	5	2	0	211	2,45
Polonia	591	24	435	0	11	1061	12,32
Portugal	1166	64	98	0	2	1330	15,45
Reino Unido	1015	834	43	2	3	1897	22,04
República Checa	66	16	9	0	0	91	1,06
Suecia	60	25	0	0	0	85	0,99
Total Unión Europea	5832	1806	916	7	48	8609	100
Total Países	52548	4032	39160	125	5168	101033	

NÚMERO DE AFILIADOS NO COMUNITARIOS POR PAÍS DE ORIGEN

Países no Unión Europea	Régimen					Total	% no UE	
	General	Autónomo	Agrario	Mar	Hogar			
Marruecos	10791	608	22021		65	250	33735	36,50
Ecuador	18413	481	11710		6	2292	32902	35,60
Bolivia	1995	30	972		0	622	3619	3,92
Colombia	2617	107	229		0	474	3427	3,71
Ucrania	2414	53	182		0	676	3325	3,60
Rumania	1496	42	224		1	224	1987	2,15
Bulgaria	1219	29	255		0	129	1632	1,77
Argelia	664	27	735		0	16	1442	1,56
China	739	359	3		0	9	1110	1,20
Argentina	706	89	107		0	52	954	1,03
Resto Países	5662	401	1806		46	376	8291	8,97
Total no Unión Europea	46716	2226	38244		118	5120	92424	100
Total Países	52548	4032	39160		125	5168	101033	