

## CIFRAS DE EMPLEO

2008

Febrero

---



10/04/2008  
Comunidad Autónoma de la Región de Murcia  
Servicio Regional de Empleo y Formación  
Observatorio Ocupacional

Fuente de datos: SPEE, SEF, Tesorería de la Seguridad Social y elaboración propia

## INDICE

<b>Paro .....</b>	<b>5</b>
Paro por edad y sexo.....	5
Paro por sector económico de origen y sexo.....	6
Paro por grupo de ocupación demandada y sexo.....	6
Paro por nivel académico y sexo.....	7
Paro por municipios y sexo.....	8
Evolución intermensual del paro por sexo.....	9
Evolución interanual del paro por sexo.....	10
Evolución intermensual del paro por edad.....	10
Evolución interanual del paro por edad.....	11
Evolución intermensual del paro por sector económico.....	12
Evolución interanual del paro por sector económico.....	13
Tasa de paro comparativa por sexo.....	13
Tasa de paro comparativa por edad.....	14
Evolución interanual comparativa de la tasa de paro por sexo.....	15
<b>Demandas .....</b>	<b>16</b>
Demandantes por sector económico y sexo.....	16
Demandantes por grupo de ocupación y sexo.....	16
Las diez ocupaciones más demandadas.....	17
<b>Ofertas .....</b>	<b>19</b>
Puestos ofertados por sector económico.....	19
Puestos ofertados por grupo de ocupación.....	19
Las diez ocupaciones más ofertadas.....	20
Evolución intermensual de los puestos ofertados por sector económico.....	21
Evolución interanual de los puestos ofertados por sector económico.....	21
Evolución intermensual de los puestos ofertados por grupo de ocupación.....	22
Evolución interanual de los puestos ofertados por grupo de ocupación.....	23
<b>Contratos .....</b>	<b>24</b>
Distribución de contratos por sector económico.....	24
Distribución de contratos por modalidad y sexo.....	25
Distribución de contratos indefinidos por sexo.....	26
Distribución de contratos temporales por sexo.....	27
Distribución comparativa de la contratación por modalidad.....	27
Distribución comparativa de la contratación indefinida.....	28
Distribución comparativa de contratos temporales.....	29
Evolución de la contratación indefinida en varios años.....	29
Distribución de la contratación por grupo de ocupación.....	30
Las diez ocupaciones más contratadas.....	31
Evolución intermensual de la contratación por sexo.....	33
Evolución interanual de la contratación por sexo.....	33
Evolución intermensual de la contratación por sector económico.....	34
Evolución interanual de la contratación por sector económico.....	35
Evolución intermensual de la contratación indefinida.....	35
Evolución interanual de la contratación indefinida.....	36
Evolución intermensual de la contratación temporal.....	37
Evolución interanual de la contratación temporal.....	37
Evolución intermensual de la contratación por grupo de ocupación.....	38
Evolución interanual de la contratación por grupo de ocupación.....	39

<b>Afiliación .....</b>	<b>40</b>
Número de afiliados a la seguridad social por régimen.....	40
Número de afiliados comunitarios por país de origen .....	42
Número de afiliados no comunitarios por país de origen .....	43

## **CONCEPTOS BÁSICOS**

### **Paro registrado**

Se presentan las cifras de demandantes parados con domicilio en la Región de Murcia, inscritos en las Oficinas de Empleo de la Región el último día del mes.

Por sector económico de origen se entiende aquel al que pertenecía el último empleo del demandante.

Por ocupación demandada se entiende la que solicita el demandante de empleo al registrarse.

La tasa de paro registrado se calcula como el número de parados registrados, entre la población activa del trimestre anterior.

### **Demandas de empleo**

Número total de demandantes pendientes de colocación con domicilio en la Región, lo que incluye tanto demandantes parados como no parados inscritos, en las Oficinas de Empleo el último día del mes.

### **Ofertas de empleo**

Se muestra el número total de puestos de trabajo ofertados a lo largo del mes en cualquier Oficina de Empleo del país cuyo destino de trabajo es la Región de Murcia.

El sector económico indica la pertenencia de la empresa que realiza la oferta y el grupo de ocupación el grupo al que pertenece la ocupación ofertada.

### **Contratación laboral**

Los datos publicados sobre contratos se refieren al número de contratos iniciales y convertidos generados a lo largo del mes, cuyo centro de destino de trabajo está en la Región de Murcia y que han sido notificados a las Oficinas de Empleo.

Las tablas de contratación por sector económico y por grupo de ocupación muestran el número de contratos realizados según el destino del empleo.

### **Afiliación a la Seguridad Social**

En el apartado de afiliación a la Seguridad Social se recoge información aportada por la Tesorería de la Seguridad Social sobre el número total de afiliados cotizantes el último día del mes.

## FEBRERO 2007 CIFRAS BÁSICAS

### Paro

#### PARO POR EDAD Y SEXO

Edad	Total		Hombres		Mujeres	
	Parados	% s/total	Parados	% s/total	Parados	% s/total
De 16 a 19 años	2354	3,91	1268	4,55	1086	3,35
De 20 a 24 años	5755	9,55	2987	10,72	2768	8,54
De 25 a 29 años	9158	15,2	4413	15,84	4745	14,64
De 30 a 34 años	9887	16,41	4315	15,49	5572	17,2
De 35 a 39 años	8598	14,27	3647	13,09	4951	15,28
De 40 a 44 años	7285	12,09	3138	11,26	4147	12,8
De 45 a 49 años	5848	9,7	2416	8,67	3432	10,59
De 50 a 54 años	4417	7,33	1966	7,06	2451	7,56
De 55 a 59 años	3859	6,4	1888	6,78	1971	6,08
Más de 60 años	3100	5,14	1820	6,53	1280	3,95
<b>Total</b>	<b>60261</b>	<b>100</b>	<b>27858</b>	<b>100</b>	<b>32403</b>	<b>100</b>

Paro por edad

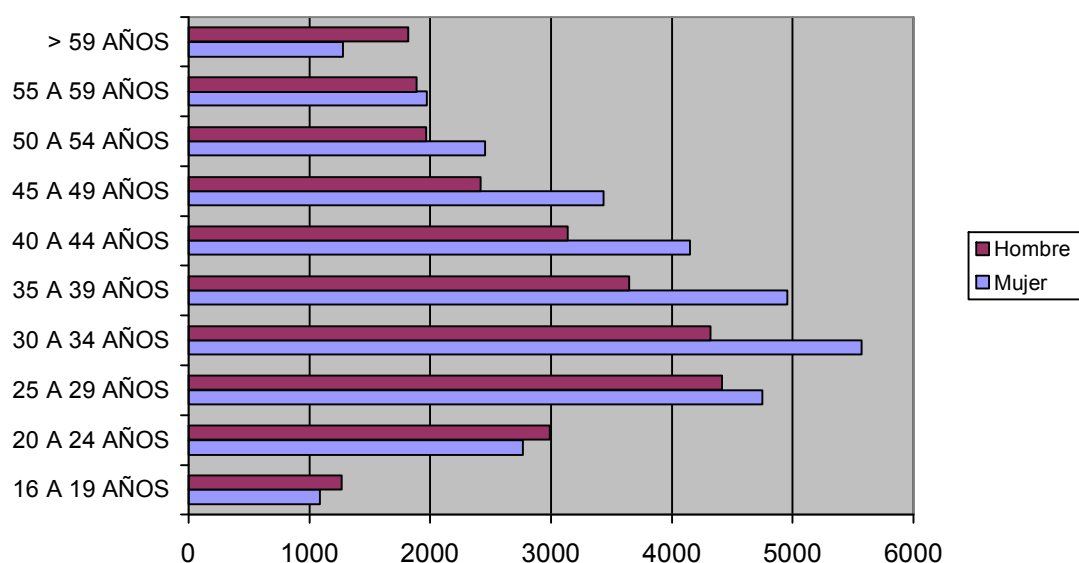

## PARO POR SECTOR ECONÓMICO DE ORIGEN Y SEXO

Sector	Total		Hombres		Mujeres	
	Parados	% s/total	Parados	% s/total	Parados	% s/total
Agricultura	4700	7,8	2397	8,6	2303	7,11
Industria	8449	14,02	3411	12,24	5038	15,55
Construcción	10782	17,89	9633	34,58	1149	3,55
Servicios	32252	53,52	11147	40,01	21105	65,13
Parados que buscan 1er empleo	4078	6,77	1270	4,56	2808	8,67
<b>Total</b>	<b>60261</b>	<b>100</b>	<b>27858</b>	<b>100</b>	<b>32403</b>	<b>100</b>

Paro por sector económico

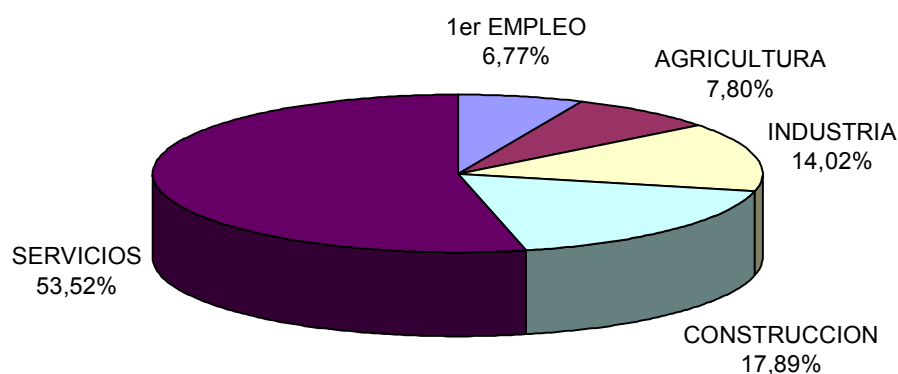

## PARO POR GRUPO DE OCUPACIÓN DEMANDADA Y SEXO

Ocupación	Total		Hombres		Mujeres	
	Parados	% s/total	Parados	% s/total	Parados	% s/total
Directivos	306	0,51	240	0,86	66	0,2
Técnicos y prof. científ.	2229	3,7	711	2,55	1518	4,68
Técnicos de apoyo	3058	5,07	1615	5,8	1443	4,45
Administrativos	6716	11,14	1383	4,96	5333	16,46
Trab. serv. y comer.	11451	19	2028	7,28	9423	29,08
Trab. cualif. agr. pesca	2873	4,77	1560	5,6	1313	4,05
Trab. cualif. ind. manif.	10576	17,55	8756	31,43	1820	5,62
Operadores de maquinaria	4237	7,03	2821	10,13	1416	4,37
Trab. no cualificados	18749	31,11	8693	31,2	10056	31,03
Fuerzas Armadas	66	0,11	51	0,18	15	0,05
<b>Total</b>	<b>60261</b>	<b>100</b>	<b>27858</b>	<b>100</b>	<b>32403</b>	<b>100</b>

### Paro por Gran Grupo de Ocupación

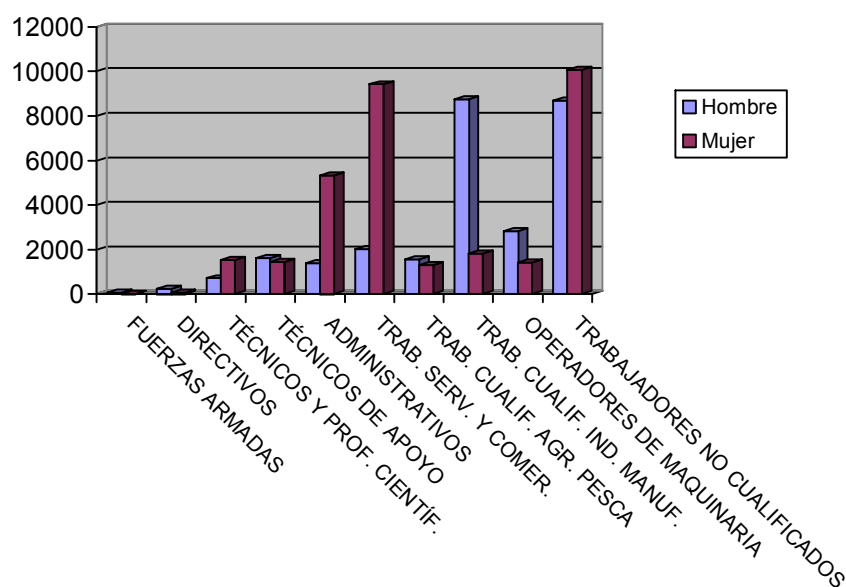

### PARO POR NIVEL ACADÉMICO Y SEXO

Nivel	Total		Hombres		Mujeres	
	Parados	% s/total	Parados	% s/total	Parados	% s/total
Analfabetos	2002	3,32	1253	4,5	749	2,31
Primarios incompl.	12436	20,64	7047	25,3	5389	16,63
Primarios compl.	5311	8,81	2490	8,94	2821	8,71
Secundarios F.P.	3327	5,52	760	2,73	2567	7,92
Secundarios Educ. General	32364	53,71	14982	53,78	17382	53,64
Postsecund. Técn. Prof. Super.	1876	3,11	502	1,8	1374	4,24
Postsecund. 1er Ciclo	1331	2,21	345	1,24	986	3,04
Postsecund. 2° y 3er Ciclo	1508	2,5	433	1,55	1075	3,32
Postsecund. Otros	106	0,18	46	0,17	60	0,19
<b>Total</b>	<b>60261</b>	<b>100</b>	<b>27858</b>	<b>100</b>	<b>32403</b>	<b>100</b>

Paro por nivel de estudios

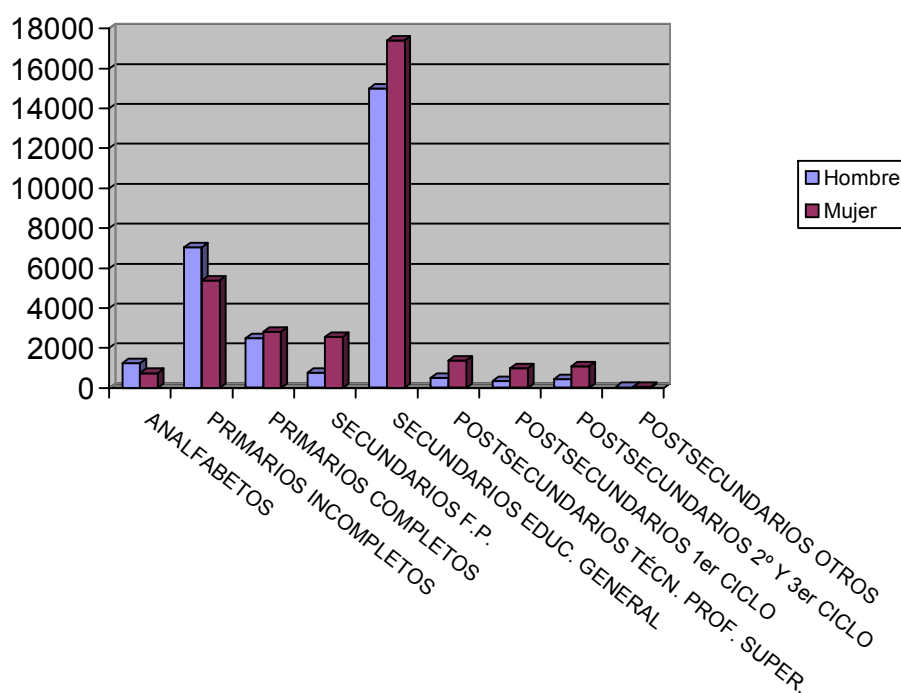

## PARO POR MUNICIPIOS Y SEXO

Municipio	Total		Hombres		Mujeres	
	Parados	% s/total	Parados	% s/total	Parados	% s/total
Abanilla	222	0,37	108	0,39	114	0,35
Abarán	663	1,1	339	1,22	324	1
Águilas	1590	2,64	817	2,93	773	2,39
Albudeite	122	0,2	70	0,25	52	0,16
Alcantarilla	2055	3,41	956	3,43	1099	3,39
Alcázares (Los)	554	0,92	268	0,96	286	0,88
Aledo	33	0,05	15	0,05	18	0,06
Alguazas	472	0,78	228	0,82	244	0,75
Alhama de Murcia	1098	1,82	528	1,9	570	1,76
Archena	1037	1,72	445	1,6	592	1,83
Beniel	336	0,56	175	0,63	161	0,5
Blanca	323	0,54	150	0,54	173	0,53
Bullas	632	1,05	196	0,7	436	1,35
Calasparra	649	1,08	310	1,11	339	1,05
Campos del Río	85	0,14	39	0,14	46	0,14
Caravaca de la Cruz	1490	2,47	553	1,99	937	2,89
Cartagena	8025	13,32	3859	13,85	4166	12,86
Cehegín	1161	1,93	404	1,45	757	2,34
Ceutí	459	0,76	173	0,62	286	0,88
Cieza	2104	3,49	941	3,38	1163	3,59
Fortuna	554	0,92	265	0,95	289	0,89
Fuente-Álamo	633	1,05	341	1,22	292	0,9



Jumilla	1194	1,98	483	1,73	711	2,19
Librilla	238	0,39	90	0,32	148	0,46
Lorca	3389	5,62	1737	6,24	1652	5,1
Lorquí	259	0,43	85	0,31	174	0,54
Mazarrón	1446	2,4	797	2,86	649	2
Molina de Segura	2789	4,63	1152	4,14	1637	5,05
Moratalla	719	1,19	227	0,81	492	1,52
Mula	1074	1,78	435	1,56	639	1,97
Murcia	15788	26,2	7489	26,88	8299	25,61
Ojós	43	0,07	29	0,1	14	0,04
Pliego	220	0,37	96	0,34	124	0,38
Puerto-Lumbreras	378	0,63	175	0,63	203	0,63
Ricote	109	0,18	40	0,14	69	0,21
San Javier	961	1,59	466	1,67	495	1,53
San Pedro del Pinatar	969	1,61	482	1,73	487	1,5
Santomera	493	0,82	225	0,81	268	0,83
Torre-Pacheco	1059	1,76	614	2,2	445	1,37
Torres de Cotillas (Las)	1013	1,68	437	1,57	576	1,78
Totana	1277	2,12	624	2,24	653	2,02
Ulea	64	0,11	33	0,12	31	0,1
Unión (La)	1049	1,74	474	1,7	575	1,77
Villanueva del Río Segura	116	0,19	57	0,2	59	0,18
Yecla	116	0,19	57	0,2	59	0,18
<b>Total</b>	<b>60261</b>	<b>100</b>	<b>27858</b>	<b>100</b>	<b>32403</b>	<b>100</b>

## EVOLUCIÓN INTERMENSUAL DEL PARO POR SEXO

Sexo	enero 2008		febrero 2008	
	Parados	Parados	Parados	Variación*
Hombre	25664	27858		8,55
Mujer	30930	32403		4,76
<b>Total</b>	<b>56594</b>	<b>60261</b>		<b>6,48</b>

\* Variación relativa del mes actual respecto al mes anterior

Evolución intermensual del paro por sexo

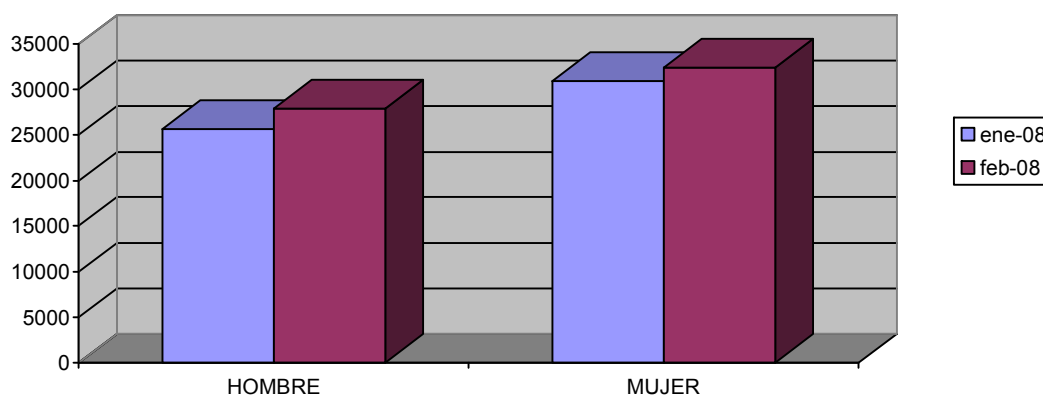

## EVOLUCIÓN INTERANUAL DEL PARO POR SEXO

Sexo	febrero 2007		febrero 2008
	Parados	Parados	Variación*
Hombre	18757	27858	48,52
Mujer	27225	32403	19,02
<b>Total</b>	<b>45982</b>	<b>60261</b>	<b>31,05</b>

\* Variación relativa del mes actual respecto al mismo mes del año anterior

Evolución interanual del paro por sexo

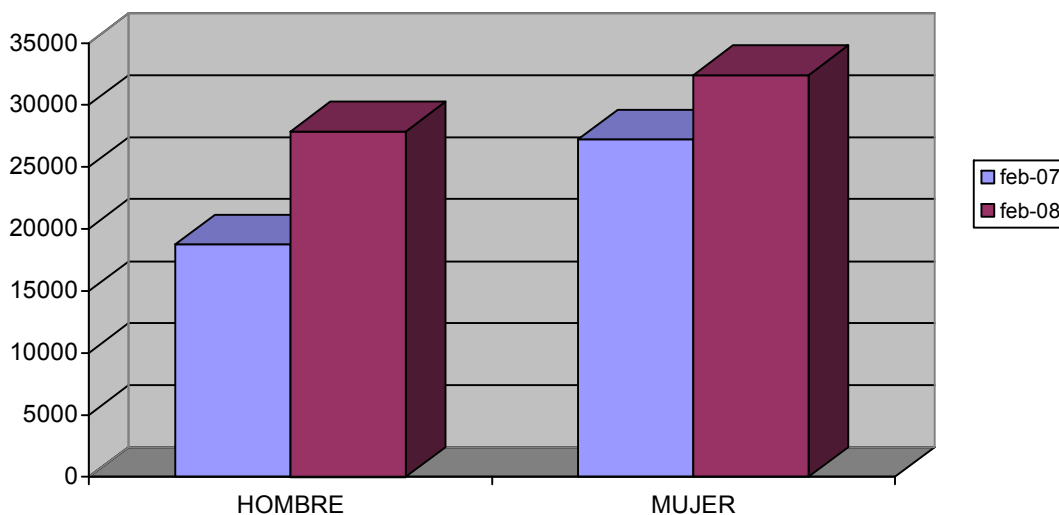

## EVOLUCIÓN INTERMENSUAL DEL PARO POR EDAD

Edad	enero 2008	febrero 2008	
	Parados	Parados	Variación*
De 16 a 19 años	2199	2354	7,05
De 20 a 24 años	5478	5755	5,06
De 25 a 29 años	8492	9158	7,84
De 30 a 34 años	9254	9887	6,84
De 35 a 39 años	8099	8598	6,16
De 40 a 44 años	6785	7285	7,37
De 45 a 49 años	5528	5848	5,79
De 50 a 54 años	4172	4417	5,87
De 55 a 59 años	3650	3859	5,73
Más de 60 años	2937	3100	5,55
<b>Total</b>	<b>56594</b>	<b>60261</b>	<b>6,48</b>

\* Variación relativa del mes actual respecto al mes anterior

### Evolución intermensual del paro por edad

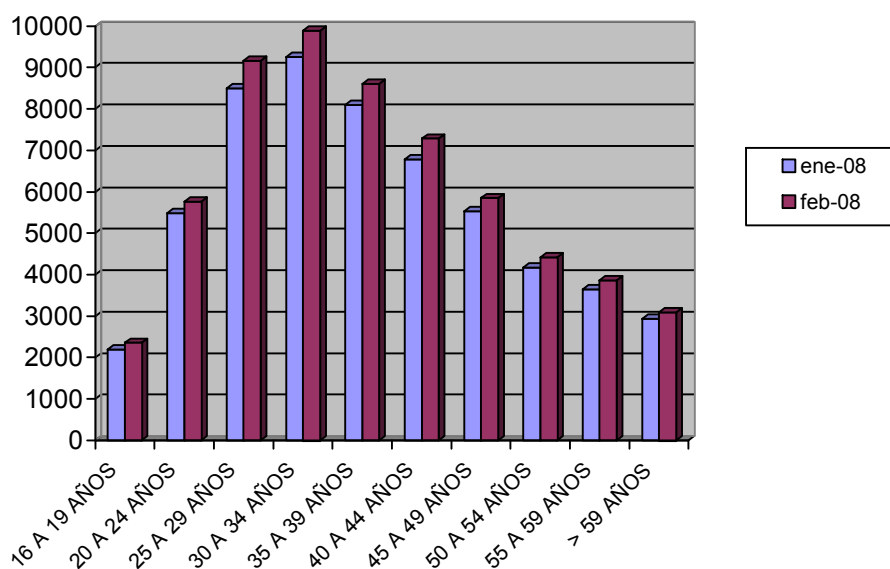

### EVOLUCIÓN INTERANUAL DEL PARO POR EDAD

Edad	febrero 2007	febrero 2008	
	Parados	Parados	Variación*
De 16 a 19 años	1744	2354	34,98
De 20 a 24 años	4297	5755	33,93
De 25 a 29 años	6715	9158	36,38
De 30 a 34 años	7397	9887	33,66
De 35 a 39 años	6641	8598	29,47
De 40 a 44 años	5357	7285	35,99
De 45 a 49 años	4567	5848	28,05
De 50 a 54 años	3468	4417	27,36
De 55 a 59 años	3297	3859	17,05
Más de 60 años	2499	3100	24,05
<b>Total</b>	<b>45982</b>	<b>60261</b>	<b>31,05</b>

\* Variación relativa del mes actual respecto al mismo mes del año anterior

### Evolución interanual del paro por edad

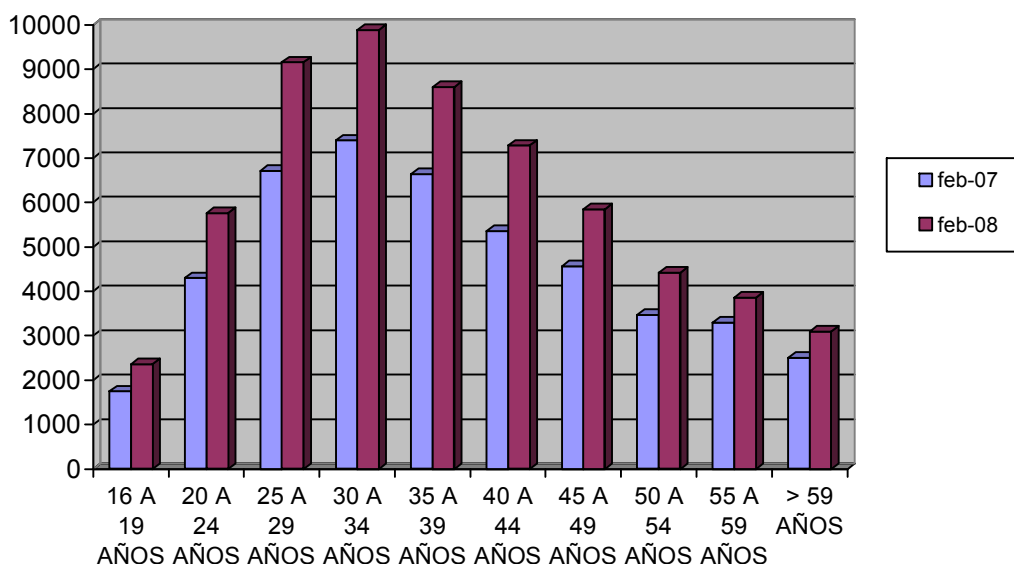

### EVOLUCIÓN INTERMENSUAL DEL PARO POR SECTOR ECONÓMICO

Sector	Parados		Variación*
	enero 2008	febrero 2008	
Agricultura	3581	4700	31,25
Industria	8292	8449	1,89
Construcción	10173	10782	5,99
Servicios	30750	32252	4,88
Parados que buscan 1er empleo	3798	4078	7,37
<b>Total</b>	<b>56594</b>	<b>60261</b>	<b>6,48</b>

\* Variación relativa del mes actual respecto al mes anterior

### Evolución intermensual del paro por sector

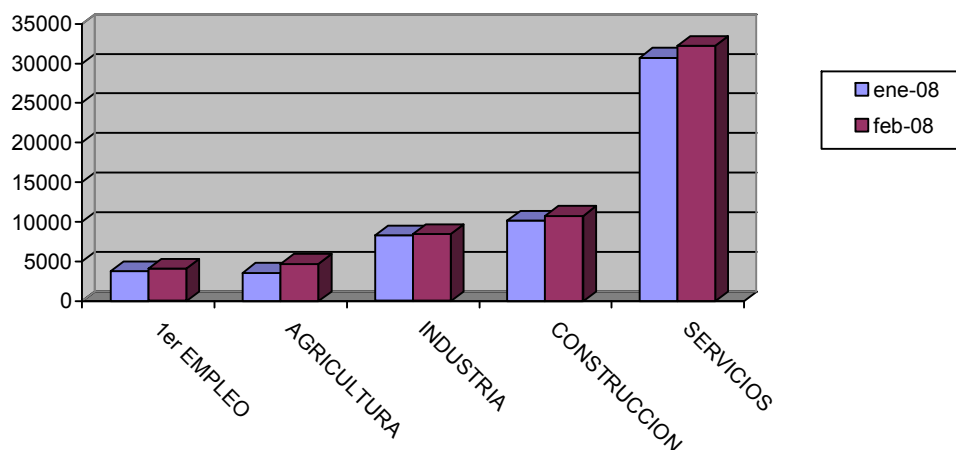

## EVOLUCIÓN INTERANUAL DEL PARO POR SECTOR ECONÓMICO

Sector	febrero 2007		febrero 2008	
	Parados	Parados	Parados	Variación*
Agricultura	2512	4700	87,1	
Industria	7650	8449	10,44	
Construcción	7118	10782	51,48	
Servicios	25512	32252	26,42	
Parados que buscan 1er empleo	3190	4078	27,84	
<b>Total</b>	<b>45982</b>	<b>60261</b>	<b>31,05</b>	

\* Variación relativa del mes actual respecto al mismo mes del año anterior

Evolución interanual del paro por sector

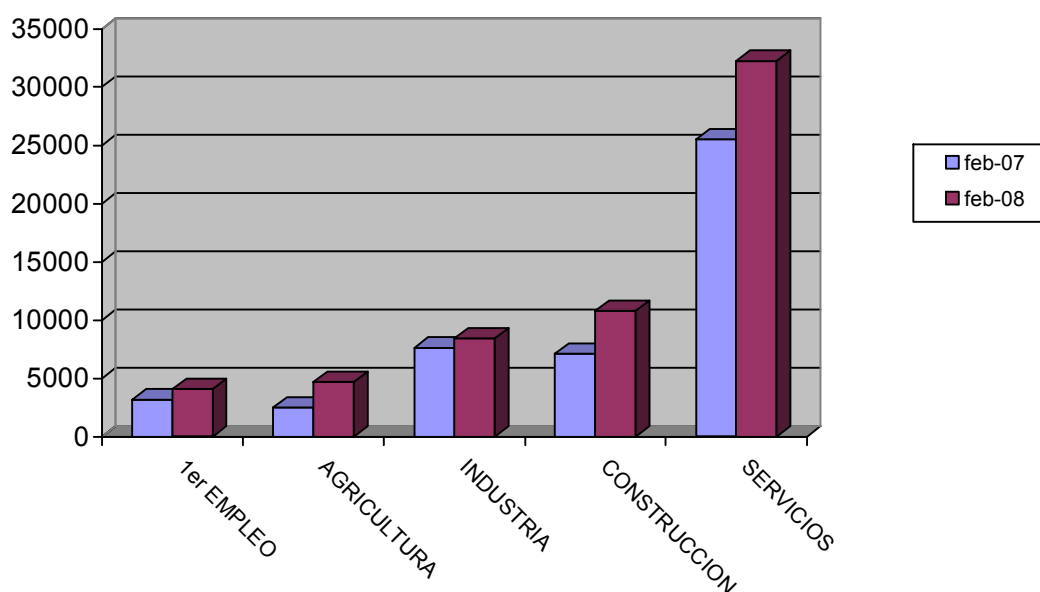

## TASA DE PARO COMPARATIVA POR SEXO

Sexo	España		Murcia	
	Tasa	Tasa	Tasa	Variación*
Hombre	7,49	6,64	-0,85	
Mujer	14,18	11,84	-2,34	
<b>Total</b>	<b>10,33</b>	<b>8,69</b>	<b>-1,64</b>	

\* Variación absoluta de la tasa regional respecto a la nacional

### Tasa de paro comparativa por sexo

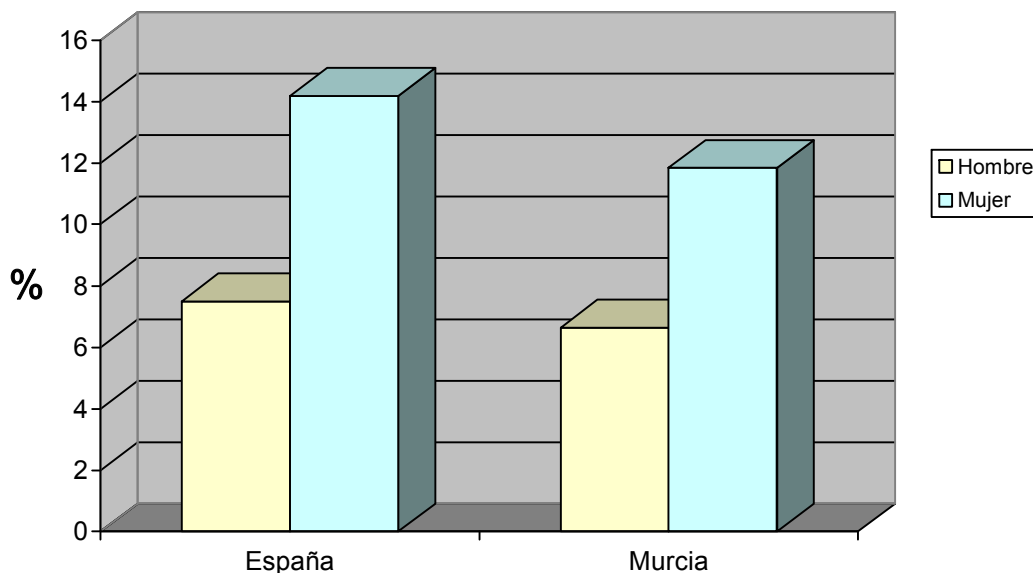

### TASA DE PARO COMPARATIVA POR EDAD

Edad	España		Murcia
	Tasa	Tasa	Variación*
De 16 a 24 años	11,39	9,25	-2,14
Mayores de 25 años	10,21	8,61	-1,6
<b>Total</b>	<b>10,33</b>	<b>8,69</b>	<b>-1,64</b>

\* Variación absoluta de la tasa regional respecto a la nacional

### Tasa de paro registrado por edad

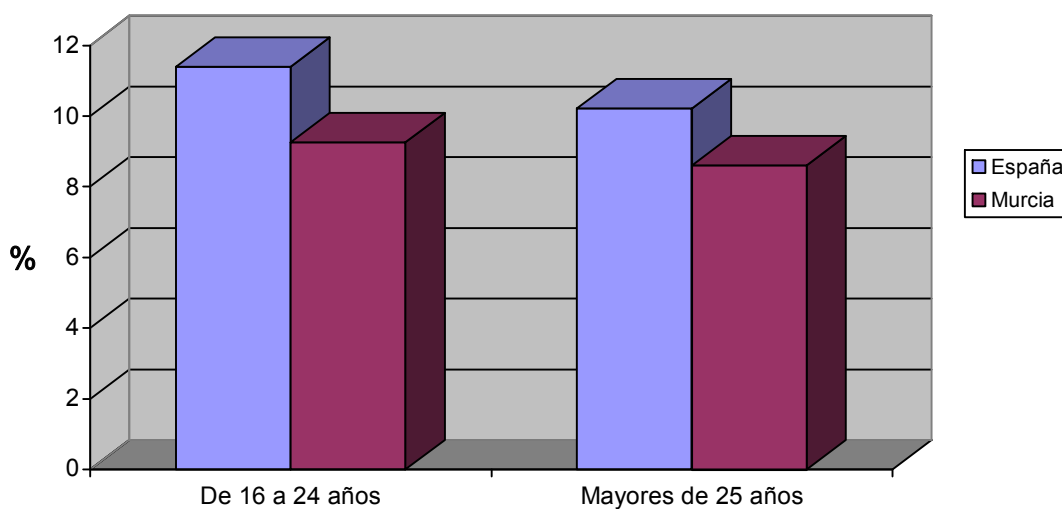

## EVOLUCIÓN INTERANUAL COMPARATIVA DE LA TASA DE PARO POR SEXO

Sexo	España			Murcia		
	febrero 2007	febrero 2008	Variación* Tasa	febrero 2007	febrero 2008	Variación*
Hombre	6,31	7,49	1,18	4,71	6,64	1,93
Mujer	13,9	14,18	0,28	10,5	11,84	1,34
<b>Total</b>	<b>9,51</b>	<b>10,33</b>	<b>0,82</b>	<b>6,99</b>	<b>8,69</b>	<b>1,7</b>

\* Variación relativa del mes actual respecto al mismo mes del año anterior

Evolución interanual de las tasas de paro registrado. Hombres

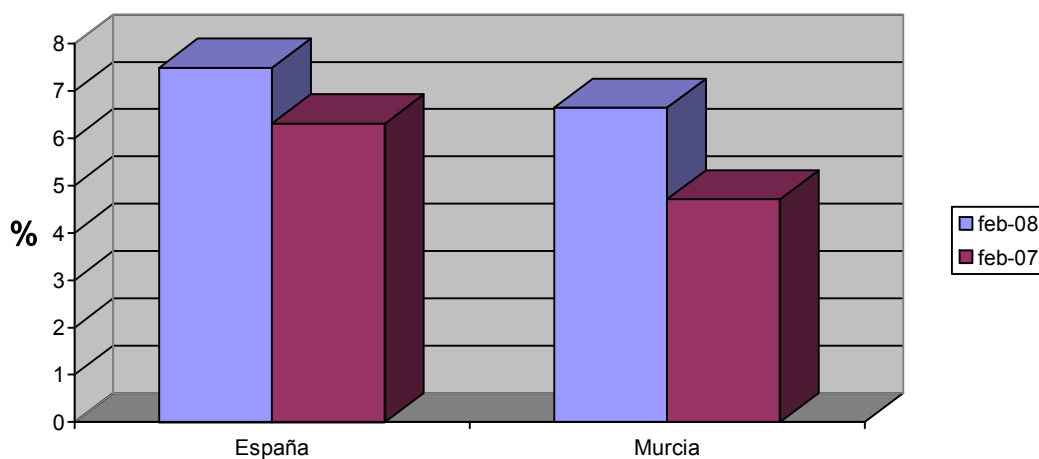

Evolución interanual de las tasas de paro registrado. Mujeres

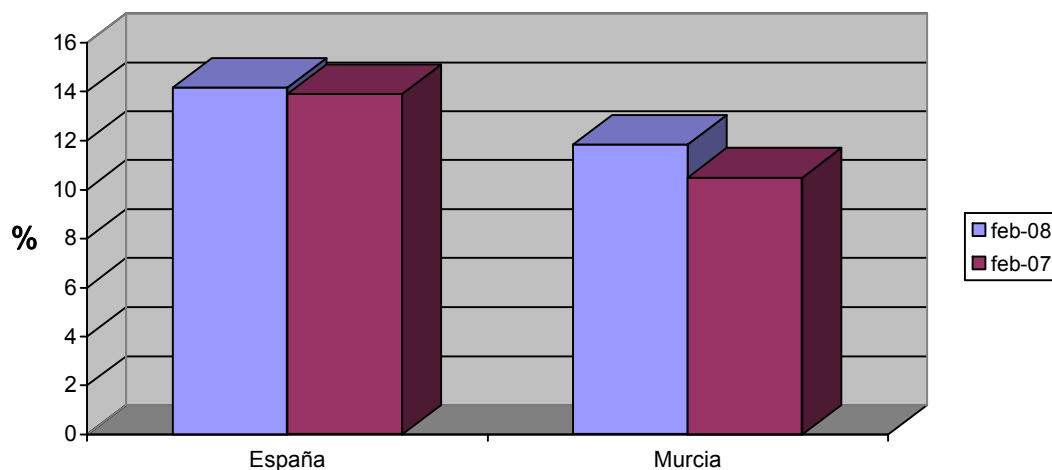

# Demandas

## DEMANDANTES POR SECTOR ECONÓMICO Y SEXO

Sector	Total		Hombres		Mujeres	
	Demandas	% s/total	Demandas	% s/total	Demandas	% s/total
Agricultura	7503	9,46	3708	10,16	3795	8,87
Industria	10848	13,68	4574	12,53	6274	14,67
Construcción	12950	16,33	11534	31,6	1416	3,31
Servicios	43200	54,49	15156	41,53	28044	65,55
Parados que buscan 1er empleo	4779	6,03	1526	4,18	3253	7,6
<b>Total</b>	<b>79280</b>	<b>100</b>	<b>36498</b>	<b>100</b>	<b>42782</b>	<b>100</b>

Demandantes por sector económico

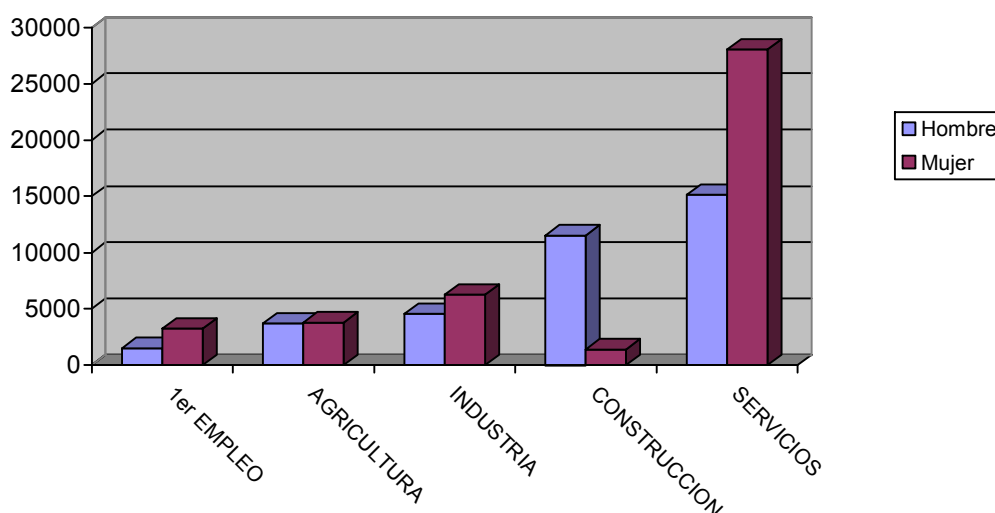

## DEMANDANTES POR GRUPO DE OCUPACIÓN Y SEXO

Ocupación	Total		Hombres		Mujeres	
	Demandas	% s/total	Demandas	% s/total	Demandas	% s/total
Directivos	397	0,5	316	0,87	81	0,19
Técnicos y prof. científ.	3624	4,57	1175	3,22	2449	5,72
Técnicos de apoyo	4241	5,35	2253	6,17	1988	4,65
Administrativos	8813	11,12	1926	5,28	6887	16,1
Trab. serv. y comer.	14510	18,3	2666	7,3	11844	27,68
Trab. cualif. agr. pesca	4356	5,49	2247	6,16	2109	4,93
Trab. cualif. ind. manuf.	13160	16,6	10883	29,82	2277	5,32
Operadores de maquinaria	5458	6,88	3760	10,3	1698	3,97
Trab. no cualificados	24645	31,09	11212	30,72	13433	31,4
Fuerzas Armadas	76	0,1	60	0,16	16	0,04
<b>Total</b>	<b>79280</b>	<b>100</b>	<b>36498</b>	<b>100</b>	<b>42782</b>	<b>100</b>



### Demandantes por Gran Grupo de Ocupación

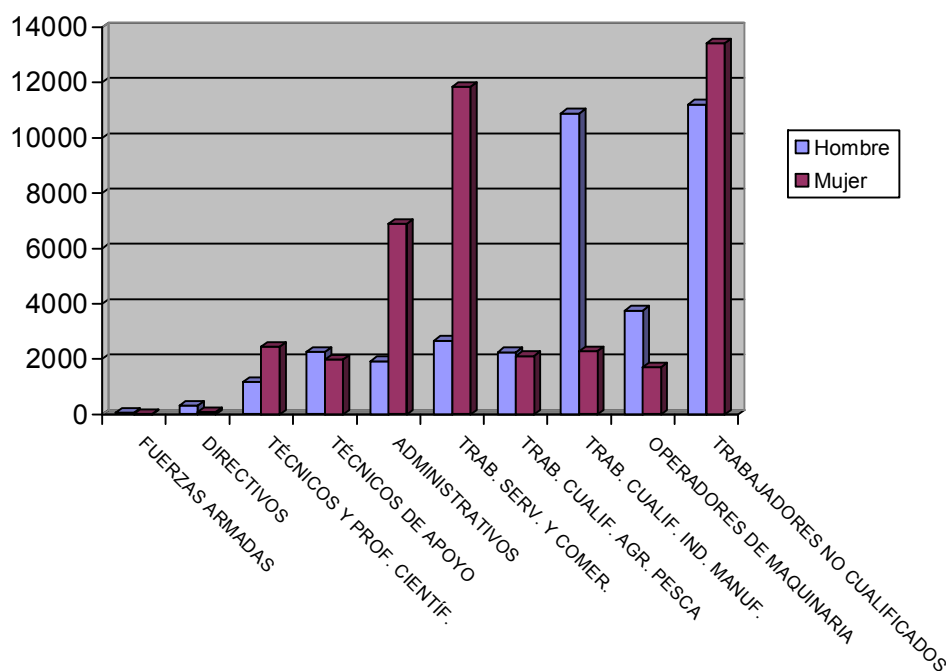

### LAS DIEZ OCUPACIONES MÁS DEMANDADAS

Ocupación	Total	
	Demandas	% s/total*
Personal de limpieza o limpiador, en general	14813	6,43
Dependiente de comercio, en general	13320	5,78
Empleado administrativo, en general	11460	4,98
Peón de la construcción de edificios	8500	3,69
Peón de la industria manufacturera, en general	7376	3,2
Albañil	6171	2,68
Peón de la industria de la alimentación, bebidas y tabaco	5804	2,52
Peón agrícola, en general	5144	2,23
Camarero, en general	4890	2,12
Mozo de carga y descarga, almacén y/o mercado de abastos	4355	1,89
<b>Total</b>		<b>35,53</b>

\* Sobre el total de ocupaciones demandadas

## Hombres

Ocupación	Total	
	Demandas	%*
Peón de la construcción de edificios	8229	8,37
Albañil	5858	5,96
Peón de la industria manufacturera, en general	3733	3,8
Mozo de carga y descarga, almacén y/o mercado de abastos	3503	3,56
Peón agrícola, en general	3243	3,3
Conductor de furgoneta hasta 3,5 t.	3173	3,23
Empleado administrativo, en general	2336	2,38
Trabajador agrícola excepto en huertas, viveros y jardines	2200	2,24
Jardinero, en general	2102	2,14
Conductor de camión, en general	1912	1,95
<b>Total</b>		<b>36,93</b>

\* Sobre el total de ocupaciones demandadas por hombres

## Mujeres

Ocupación	Total	
	Demandas	%*
Personal de limpieza o limpiador, en general	13472	10,2
Dependiente de comercio, en general	11799	8,94
Empleado administrativo, en general	9124	6,91
Peón de la industria de la alimentación, bebidas y tabaco	4624	3,5
Cajero de comercio	3705	2,81
Peón de la industria manufacturera, en general	3643	2,76
Camarero, en general	3061	2,32
Pinche de cocina	2692	2,04
Cocinero, en general	2655	2,01
Asistente domiciliario	2610	1,98
<b>Total</b>		<b>43,46</b>

\* Sobre el total de ocupaciones demandadas por mujeres

# Ofertas

## PUESTOS OFERTADOS POR SECTOR ECONÓMICO

Sector	Total	
	Ofertas	% s/total
Agricultura	18	2,42
Industria	142	19,06
Construcción	113	15,17
Servicios	468	62,82
Sector sin actividad	4	0,54
<b>Total</b>	<b>745</b>	<b>100</b>

Puestos ofertados por sector económico

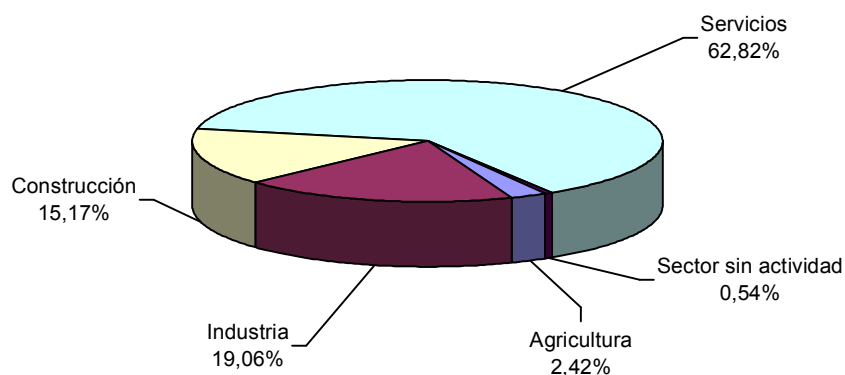

## PUESTOS OFERTADOS POR GRUPO DE OCUPACIÓN

Ocupación	Total	
	Ofertas	% s/total
Directivos	2	0,27
Técnicos y prof. científ.	41	5,5
Técnicos de apoyo	66	8,86
Administrativos	94	12,62
Trab. serv. y comer.	220	29,53
Trab. cualif. agr. pesca	21	2,82
Trab. cualif. ind. manuf.	139	18,66
Operadores de maquinaria	49	6,58
Trab. no cualificados	113	15,17
Fuerzas Armadas	0	0
<b>Total</b>	<b>745</b>	<b>100</b>

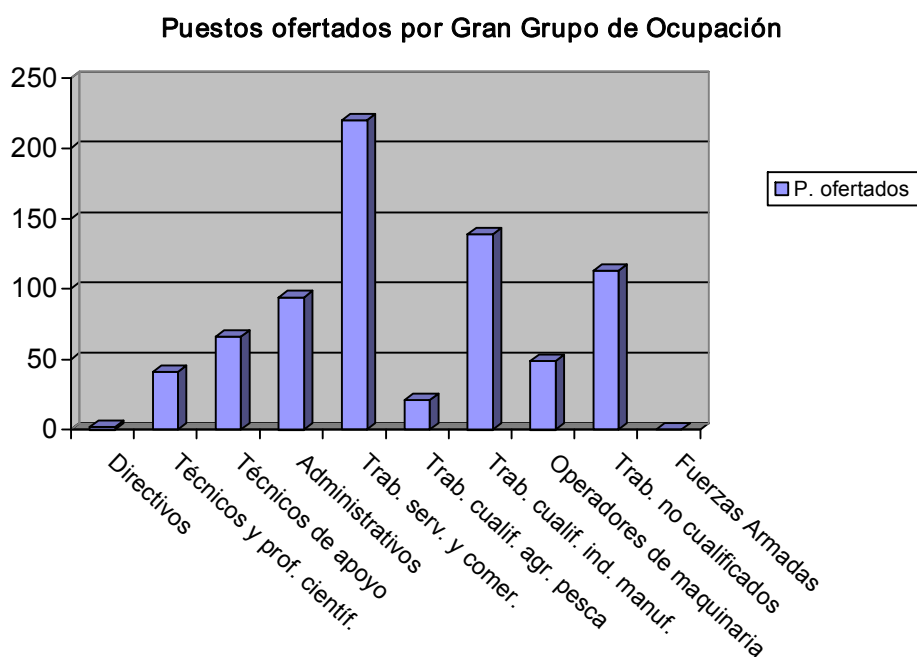

## LAS DIEZ OCUPACIONES MÁS OFERTADAS

Ocupación	Total	
	Ofertas	%*
Dependiente de comercio, en general	101	13,56
Empleado administrativo, en general	60	8,05
Personal de limpieza o limpiador, en general	49	6,58
Cocinero, en general	25	3,36
Camarero, en general	23	3,09
Albañil	19	2,55
Animador turístico	16	2,15
Trabajador agrícola excepto en huertas, viveros y jardines	16	2,15
Empleado administrativo de contabilidad, en general	15	2,01
Instalador electricista, en general	15	2,01
<b>Total</b>		<b>45,5</b>

\* Sobre el total de ofertas

## EVOLUCIÓN INTERMENSUAL DE LOS PUESTOS OFERTADOS POR SECTOR ECONÓMICO

Sector	enero 2008		febrero 2008	Variación*
	Ofertas	Ofertas		
Agricultura	84	18		-78,57
Industria	58	142		144,83
Construcción	156	113		-27,56
Servicios	541	468		-13,49
Sin actividad	2	4		100
<b>Total</b>	<b>841</b>	<b>745</b>		<b>-11,41</b>

\* Variación relativa del mes actual respecto al mes anterior

Evolución intermensual de los puestos ofertados por sector

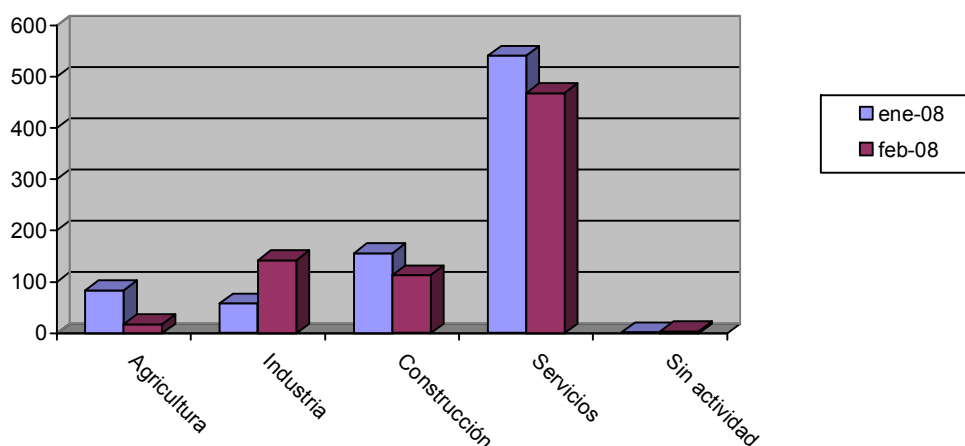

## EVOLUCIÓN INTERANUAL DE LOS PUESTOS OFERTADOS POR SECTOR ECONÓMICO

Sector	febrero 2007	febrero 2008		Variación*
	Ofertas	Ofertas		
Agricultura	8	18		125
Industria	119	142		19,33
Construcción	158	113		-28,48
Servicios	551	468		-15,06
Sin actividad	3	4		33,33
<b>Total</b>	<b>839</b>	<b>745</b>		<b>-11,2</b>

\* Variación relativa del mes actual respecto al mismo mes del año anterior

**Evolución interanual de los puestos ofertados por sector**

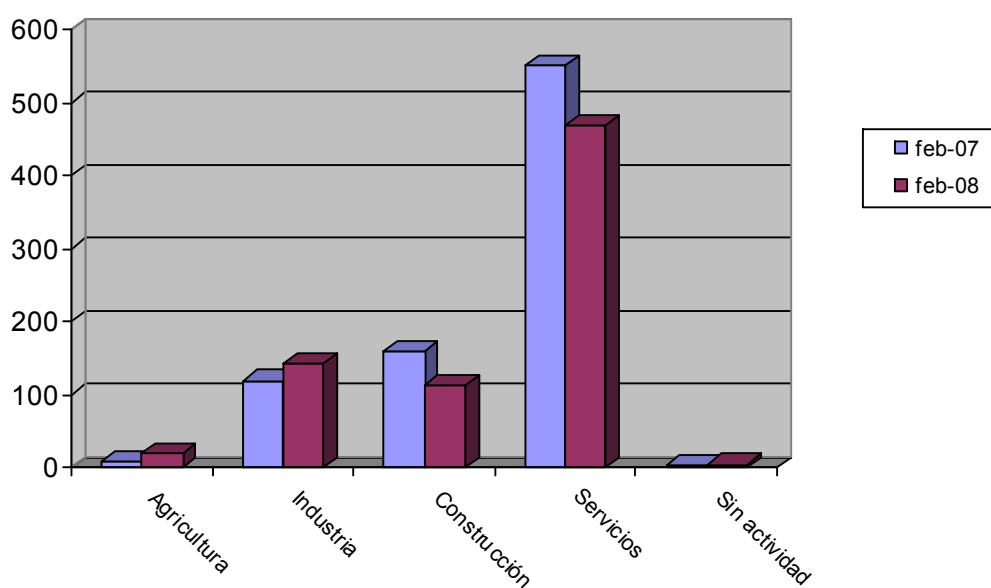

**EVOLUCIÓN INTERMENSUAL DE LOS PUESTOS OFERTADOS POR GRUPO DE OCUPACIÓN**

Ocupación	enero 2008		febrero 2008
	Ofertas	Ofertas	Variación*
Directivos	0	2	
Técnicos y prof. científ.	36	41	13,89
Técnicos de apoyo	66	66	0
Administrativos	75	94	25,33
Trab. serv. y comer.	202	220	8,91
Trab. cualif. agr. pesca	9	21	133,33
Trab. cualif. ind. manuf.	216	139	-35,65
Operadores de maquinaria	54	49	-9,26
Trab. no cualificados	183	113	-38,25
Fuerzas Armadas	0	0	
<b>Total</b>	<b>841</b>	<b>745</b>	<b>-11,41</b>

\* Variación relativa del mes actual respecto al mes anterior

**Evolución intermensual de los puestos ofertados por Gran Grupo de Ocupación**

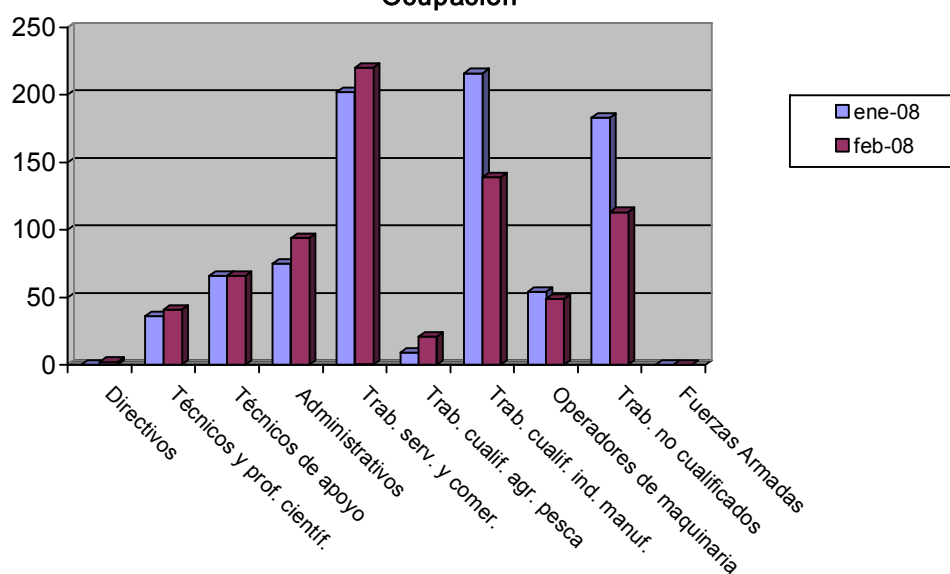

## EVOLUCIÓN INTERANUAL DE LOS PUESTOS OFERTADOS POR GRUPO DE OCUPACIÓN

Ocupación	febrero 2007		febrero 2008	
	Ofertas	Ofertas	Ofertas	Variación*
Directivos	3	2	2	-33,33
Técnicos y prof. científ.	52	41	41	-21,15
Técnicos de apoyo	70	66	66	-5,71
Administrativos	128	94	94	-26,56
Trab. serv. y comer.	141	220	220	56,03
Trab. cualif. agr. pesca	17	21	21	23,53
Trab. cualif. ind. manuf.	197	139	139	-29,44
Operadores de maquinaria	104	49	49	-52,88
Trab. no cualificados	127	113	113	-11,02
Fuerzas Armadas	0	0	0	
<b>Total</b>	<b>839</b>	<b>745</b>	<b>745</b>	<b>-11,2</b>

\* Variación relativa del mes actual respecto al mismo mes del año anterior

Evolución interanual de los puestos ofertados por Gran Grupo de Ocupación

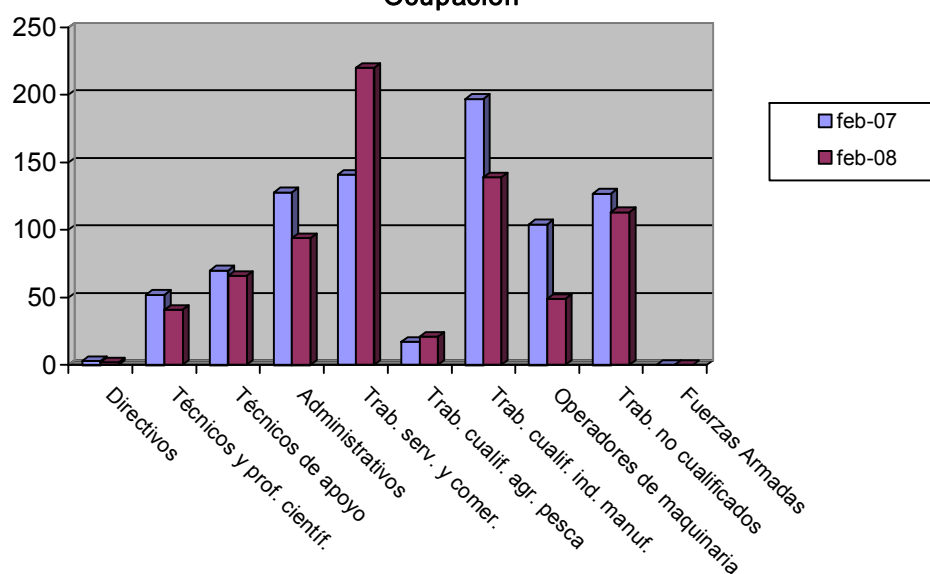

## Contratos

### DISTRIBUCIÓN DE CONTRATOS POR SECTOR ECONÓMICO

Sector	Total		Hombres		Mujeres	
	Contratos	% s/total	Contratos	% s/total	Contratos	% s/total
Agricultura	10089	17,21	7379	19,24	2710	13,38
Industria	3562	6,08	2385	6,22	1177	5,81
Construcción	11123	18,98	10576	27,57	547	2,7
Servicios	33832	57,73	18014	46,97	15818	78,11
<b>Total</b>	<b>58606</b>	<b>100</b>	<b>38354</b>	<b>100</b>	<b>20252</b>	<b>100</b>



**Contratos por sector económico**

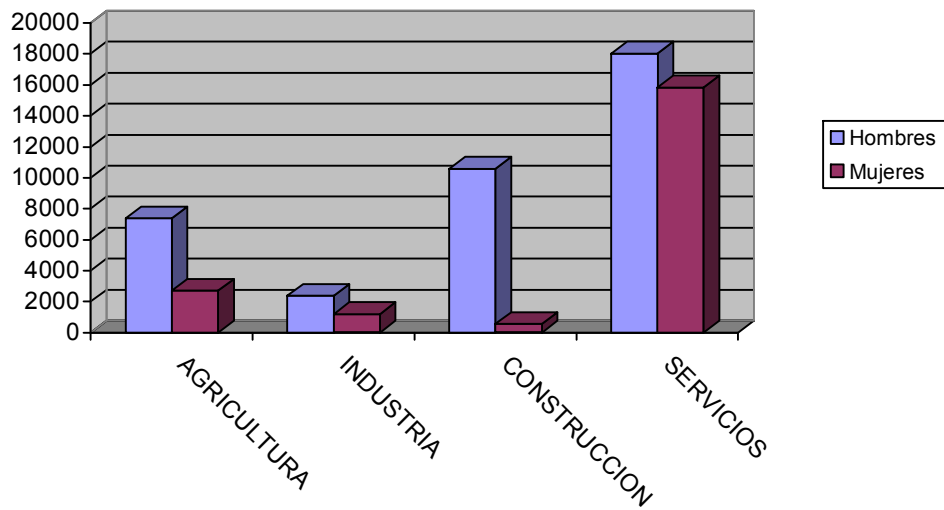

**DISTRIBUCIÓN DE CONTRATOS POR MODALIDAD Y SEXO**

Modalidad	Total		Hombres		Mujeres	
	Contratos	% s/total	Contratos	% s/total	Contratos	% s/total
Total Indefinidos	6447	11	3621	9,44	2826	13,95
Total Temporales	52159	89	34733	90,56	17426	86,05
<b>Total</b>	<b>58606</b>	<b>100</b>	<b>38354</b>	<b>100</b>	<b>20252</b>	<b>100</b>

**Contratación por modalidad**

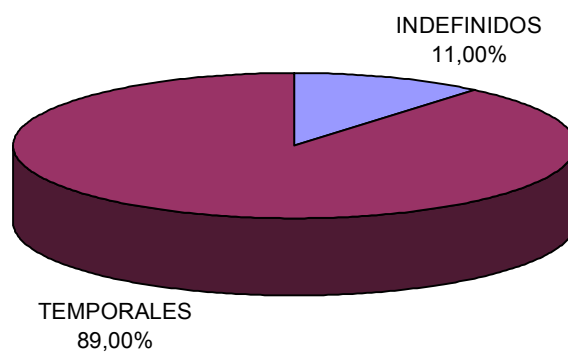

Contratación por modalidad

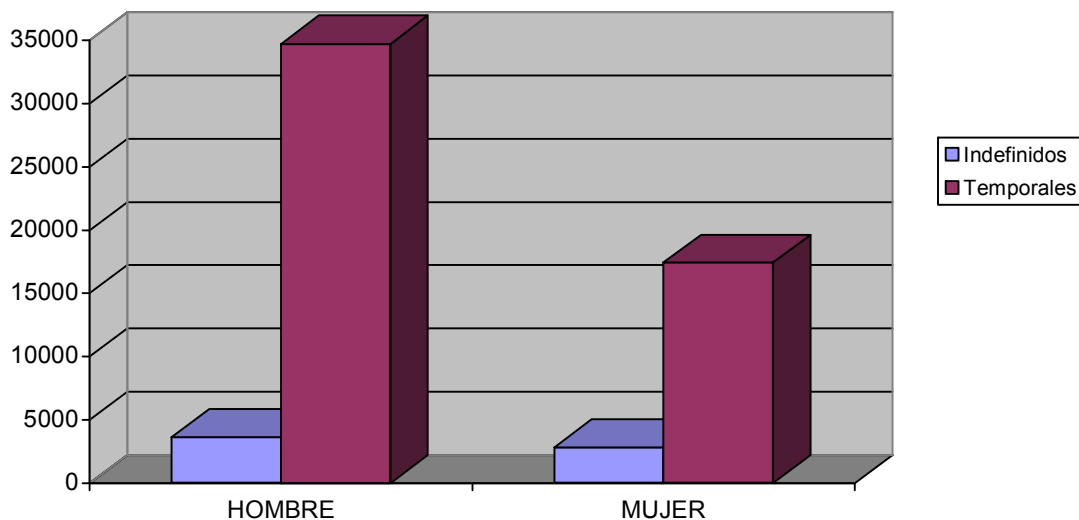

### DISTRIBUCIÓN DE CONTRATOS INDEFINIDOS POR SEXO

Modalidad Indefinidos	Total		Hombres		Mujeres	
	Contratos	% s/total	Contratos	% s/total	Contratos	% s/total
Ordinarios	2832	43,93	1553	42,89	1279	45,26
Fomento Empleo	548	8,5	264	7,29	284	10,05
Minusválidos indefinidos	51	0,79	41	1,13	10	0,35
Conversiones	3015	46,77	1762	48,66	1253	44,34
<b>Total</b>	<b>6447</b>	<b>100</b>	<b>3621</b>	<b>100</b>	<b>2826</b>	<b>100</b>

Contratos indefinidos

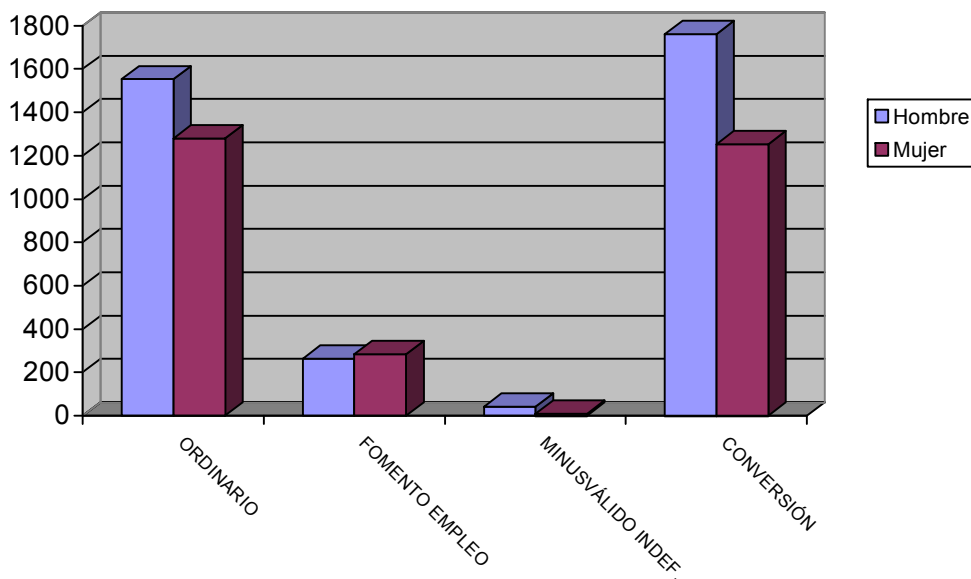

## DISTRIBUCIÓN DE CONTRATOS TEMPORALES POR SEXO

Modalidad Temporales	Total		Hombres		Mujeres	
	Contratos	% s/total	Contratos	% s/total	Contratos	% s/total
Obra y servicio	28025	53,73	20850	60,03	7175	41,17
Eventual	21410	41,05	12929	37,22	8481	48,67
Prácticas / Formación	400	0,77	236	0,68	164	0,94
Resto	2324	4,46	718	2,07	1606	9,22
<b>Total</b>	<b>52159</b>	<b>100</b>	<b>34733</b>	<b>100</b>	<b>17426</b>	<b>100</b>

Contratos temporales

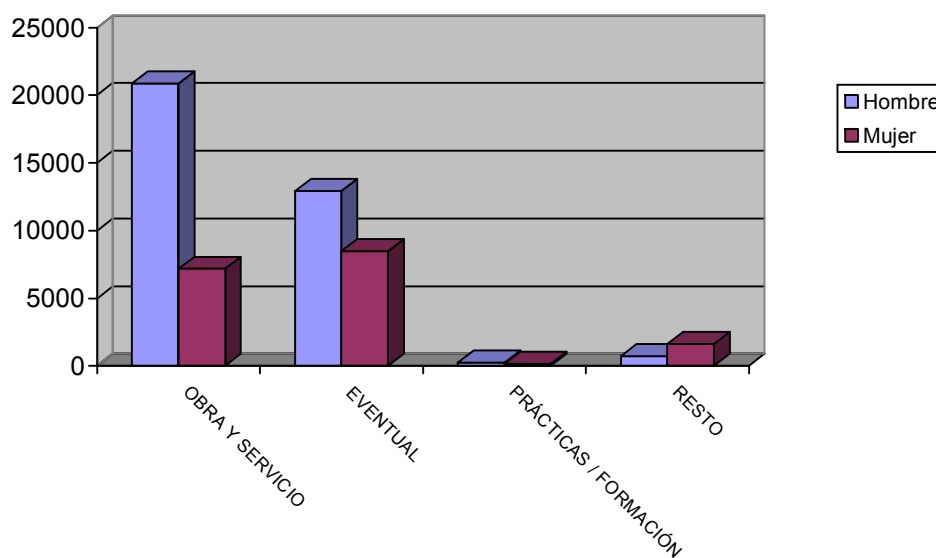

## DISTRIBUCIÓN COMPARATIVA DE LA CONTRATACIÓN POR MODALIDAD

Modalidad	España		Murcia	
	Contratos	% s/total	Contratos	% s/total
Total Indefinidos	186135	13,04	6447	11
Total Temporales	1241167	86,96	52159	89
<b>Total</b>	<b>1427302</b>	<b>100</b>	<b>58606</b>	<b>100</b>

Distribución porcentual comparativa de la contratación por modalidad

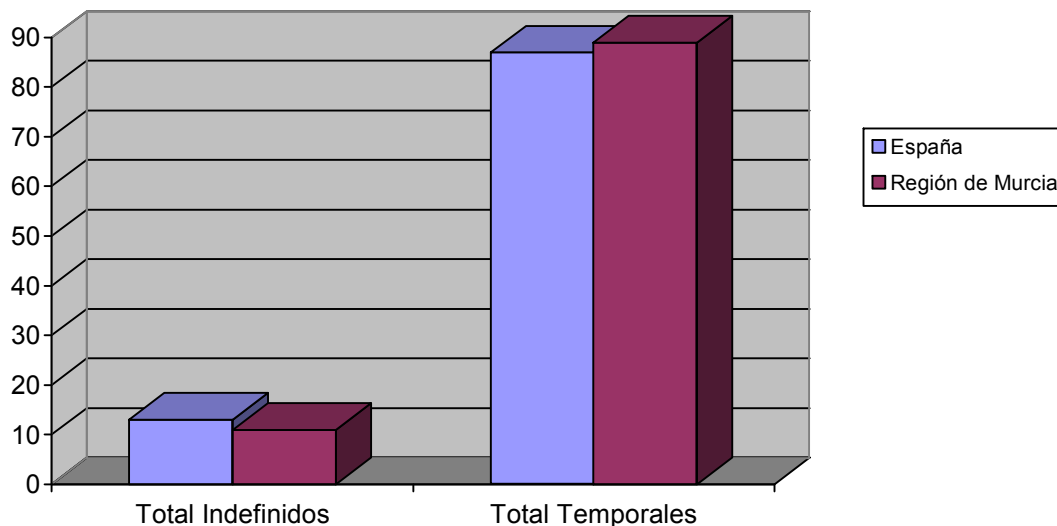

## DISTRIBUCIÓN COMPARATIVA DE LA CONTRATACIÓN INDEFINIDA

Modalidad indefinidos	España		Murcia	
	Contratos	% s/total	Contratos	% s/total
Ordinarios	86820	46,64	2832	43,93
Fomento Empleo	25108	13,49	548	8,5
Minusválidos indefinidos	827	0,44	51	0,79
Conversiones	73155	39,3	3015	46,77
<b>Total Indefinidos</b>	<b>186135</b>	<b>100</b>	<b>6447</b>	<b>100</b>

Distribución porcentual comparativa de la contratación indefinida

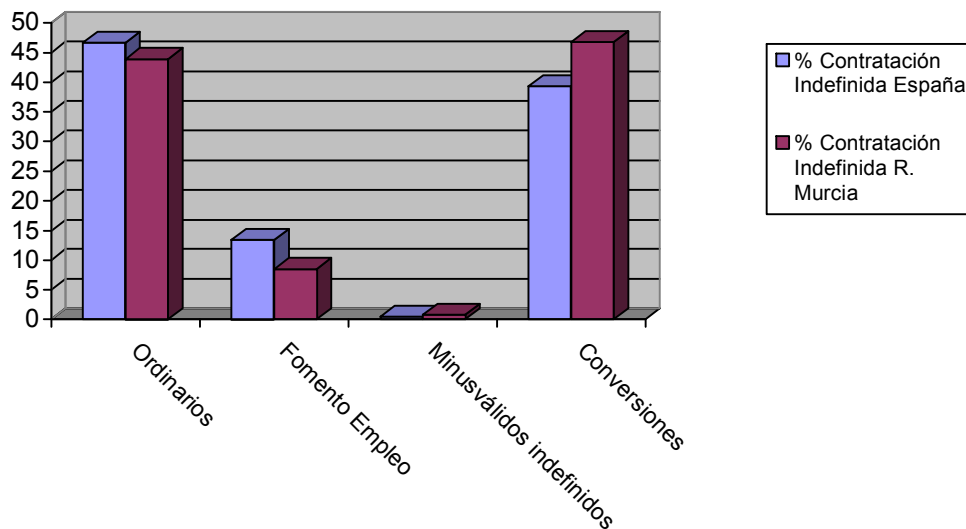

## DISTRIBUCIÓN COMPARATIVA DE CONTRATOS TEMPORALES

Modalidad temporales	España		Murcia	
	Contratos	% s/total	Contratos	% s/total
Obra y servicio	522002	42,06	28025	53,73
Eventual	574516	46,29	21410	41,05
Prácticas / Formación	5585	0,45	400	0,77
Resto	7111	0,57	2324	4,46
<b>Total Temporales</b>	<b>1241167</b>	<b>100</b>	<b>52159</b>	<b>100</b>

Distribución porcentual comparativa de la contratación temporal

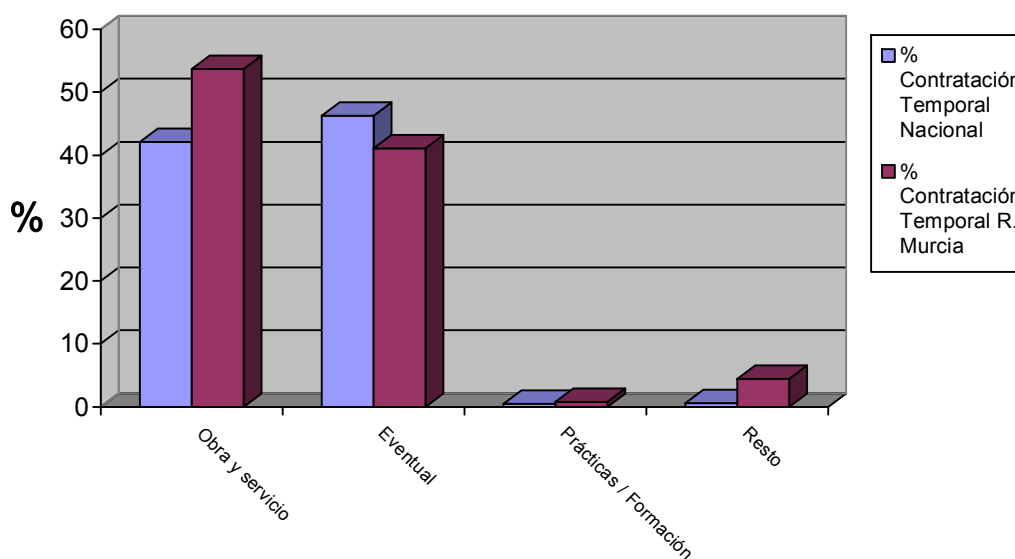

## EVOLUCIÓN DE LA CONTRATACIÓN INDEFINIDA EN VARIOS AÑOS

	febrero 2004	febrero 2005	febrero 2006	febrero 2007	febrero 2008
Contratos Indefinidos	5027	5677	5852	6223	6447
% sobre Total de Contr.	14,2	14,63	11,87	11,5	11

**Evolución interanual del porcentaje de contratación indefinida en los últimos cinco años**

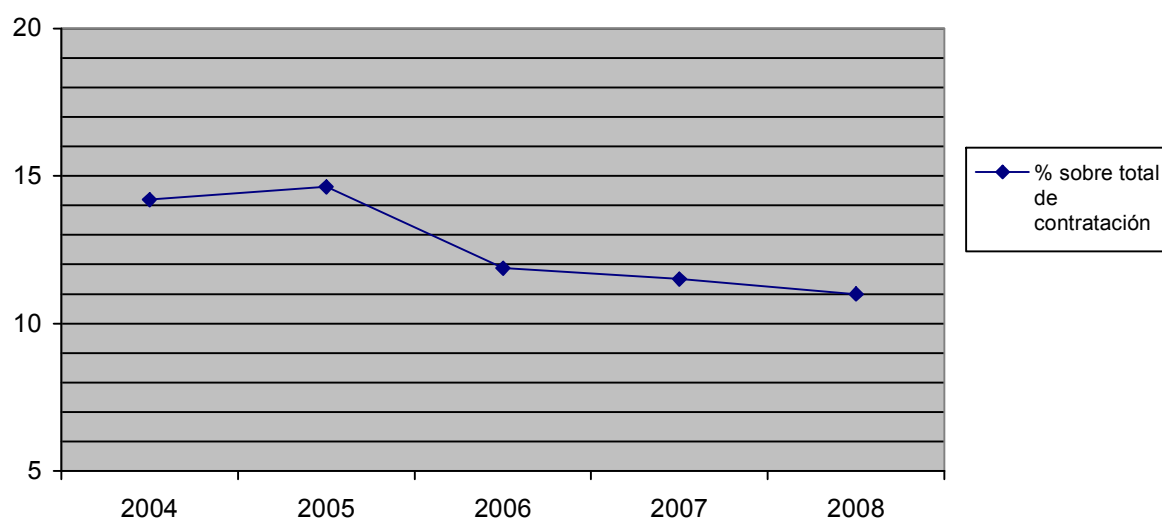

**DISTRIBUCIÓN DE LA CONTRATACIÓN POR GRUPO DE OCUPACIÓN**

Ocupación	Total		Hombres		Mujeres	
	Contratos	% s/total	Contratos	% s/total	Contratos	% s/total
Directivos	129	0,22	97	0,25	32	0,16
Técnicos y prof. científ.	2116	3,61	1017	2,65	1099	5,43
Técnicos de apoyo	3063	5,23	1857	4,84	1206	5,95
Administrativos	3583	6,11	1061	2,77	2522	12,45
Trab. serv. y comer.	8111	13,84	2646	6,9	5465	26,98
Trab. cualif. agr. pesca	1181	2,02	756	1,97	425	2,1
Trab. cualif. ind. manuf.	10134	17,29	9372	24,44	762	3,76
Operadores de maquinaria	3411	5,82	3088	8,05	323	1,59
Trab. no cualificados	26875	45,86	18458	48,13	8417	41,56
Fuerzas Armadas	3	0,01	2	0,01	1	0
<b>Total</b>	<b>58606</b>	<b>100</b>	<b>38354</b>	<b>100</b>	<b>20252</b>	<b>100</b>

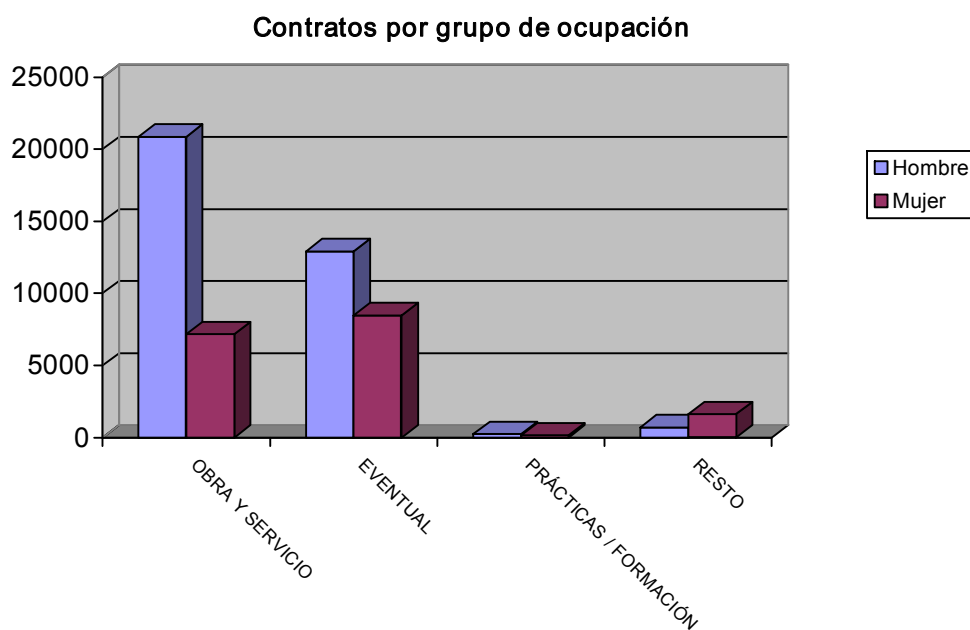

## LAS DIEZ OCUPACIONES MÁS CONTRATADAS

Ocupación	Total	
	Contratos	%*
Peones agrícolas	16500	28,15
Albañiles y mamposteros	4544	7,75
Camareros, bármanes y asimilados	3178	5,42
Dependientes y exhibidores en tiendas, almacenes, quioscos y mercados	2282	3,89
Pinche de cocina	2056	3,51
Peones de la construcción de edificios	2046	3,49
Peones de industrias manufactureras	1775	3,03
Peones agropecuarios	1743	2,97
Conductores de camiones	1654	2,82
Peones del transporte y descargadores	1491	2,54
<b>Total</b>		<b>28,15</b>

\* Sobre el total de contratos

## Hombres

Ocupación	Total	
	Contratos	%*
Peones agrícolas	11719	30,55
Albañiles y mamposteros	4492	11,71
Peones de la construcción de edificios	1991	5,19
Conductores de camiones	1598	4,17
Camareros, bármanes y asimilados	1464	3,82
Peones agropecuarios	1408	3,67
Peones del transporte y descargadores	1095	2,85
Peones de industrias manufactureras	1052	2,74
Trabajadores en hormigón armado, enfoscadores, ferrallistas y asimilados	917	2,3
Trabajador agrícola de frutales, en general	490	1,28
<b>Total</b>		<b>30,55</b>

\* Sobre el total de contratos para hombres

## Mujeres

Ocupación	Total	
	Contratos	%*
Peones agrícolas	4781	23,61
Pinche de cocina	1818	8,98
Dependientes y exhibidores en tiendas, almacenes, quioscos y mercados	1799	8,88
Camareros, bármanes y asimilados	1714	8,46
Peones de industrias manufactureras	723	3,57
Cocineros y otros preparadores de comidas	531	2,62
Auxiliares administrativos con tareas de atención al público no clasificados anteriormente	519	2,56
Taquígrafos y mecanógrafos	484	2,39
Guías y azafatas de tierra	457	2,26
Peones del transporte y descargadores	396	1,96
<b>Total</b>		<b>65,29</b>

\* Sobre el total de contratos para mujeres



## EVOLUCIÓN INTERMENSUAL DE LA CONTRATACIÓN POR SEXO

Sexo	enero 2008	febrero 2008	
	Contratos	Contratos	Variación*
Hombre	40670	38354	-5,69
Mujer	22753	20252	-10,99
<b>Total</b>	<b>63423</b>	<b>58606</b>	<b>-7,6</b>

Evolución intermensual de la contratación por sexo

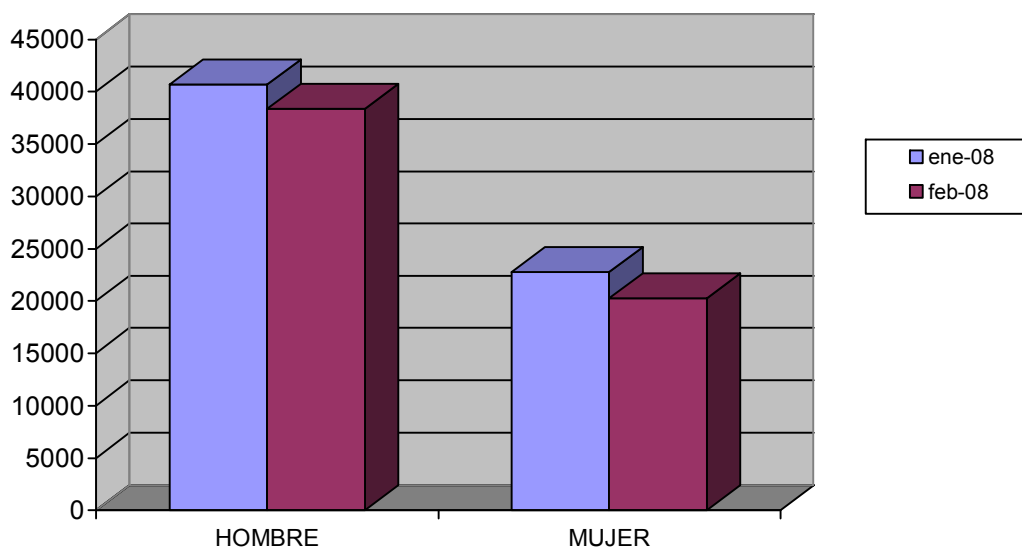

## EVOLUCIÓN INTERANUAL DE LA CONTRATACIÓN POR SEXO

Sexo	febrero 2007	febrero 2008	
	Contratos	Contratos	Variación*
Hombre	36363	38354	5,48
Mujer	19683	20252	2,89
<b>Total</b>	<b>56046</b>	<b>58606</b>	<b>4,57</b>

**Evolución interanual de la contratación por sexo**

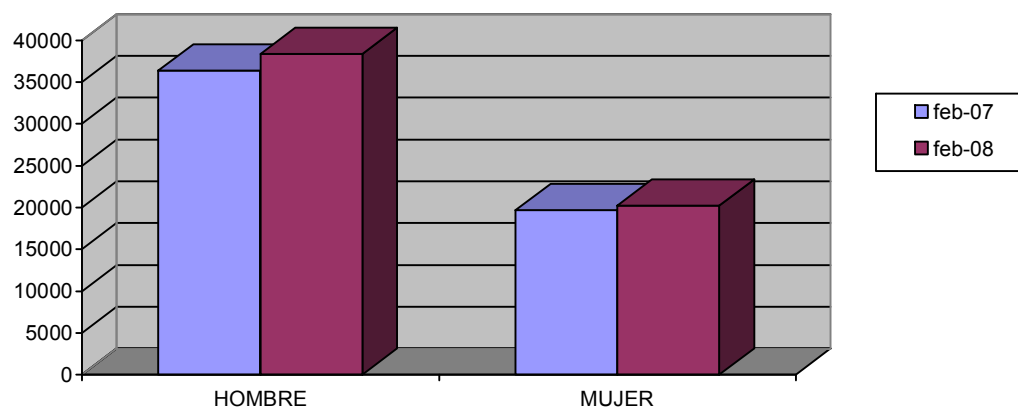

## EVOLUCIÓN INTERMENSUAL DE LA CONTRATACIÓN POR SECTOR ECONÓMICO

Sector	2008		Variación*
	enero 2008	febrero 2008	
Agricultura	9826	10089	2,68
Industria	4497	3562	-20,79
Construcción	11461	11123	-2,95
Servicios	37639	33832	-10,11
<b>Total</b>	<b>63423</b>	<b>58606</b>	<b>-7,6</b>

\* Variación relativa del mes actual respecto al mes anterior

**Evolución intermensual de la contratación por sector**

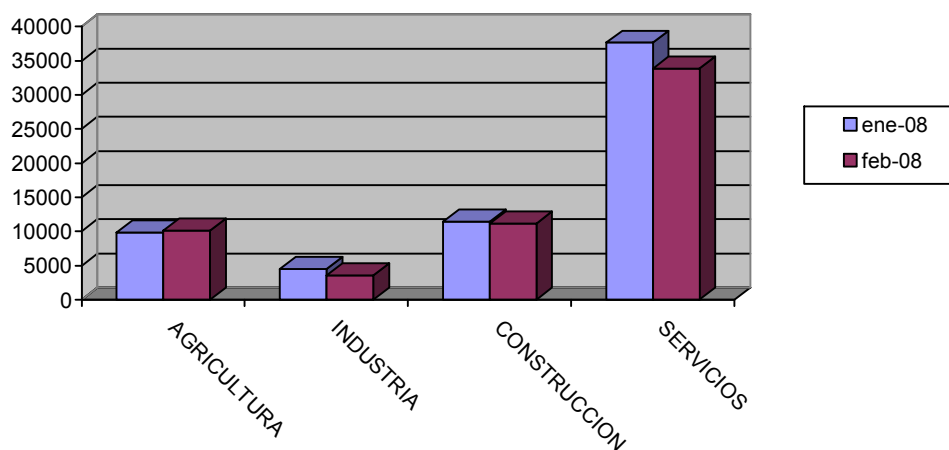

## EVOLUCIÓN INTERANUAL DE LA CONTRATACIÓN POR SECTOR ECONÓMICO

Sector	febrero 2007	febrero 2008	Variación*
	Contratos	Contratos	
Agricultura	10542	10089	-4,3
Industria	4174	3562	-14,66
Construcción	10990	11123	1,21
Servicios	30340	33832	11,51
<b>Total</b>	<b>56046</b>	<b>58606</b>	<b>4,57</b>

\* Variación relativa del mes actual respecto al mismo mes del año anterior

Evolución interanual de la contratación por sector

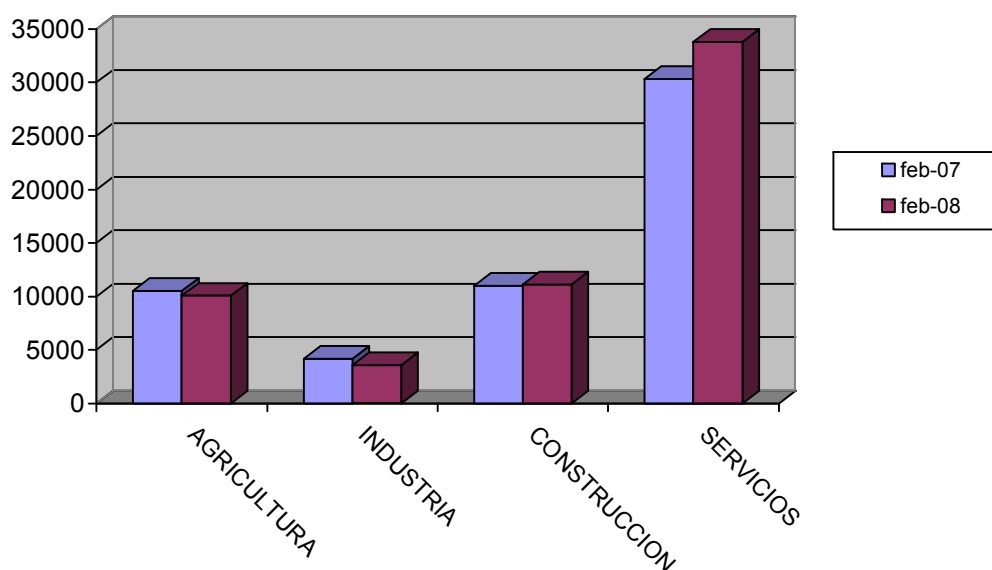

## EVOLUCIÓN INTERMENSUAL DE LA CONTRATACIÓN INDEFINIDA

Modalidad indefinida	enero 2008	febrero 2008	Variación*
	Contratos	Contratos	
Ordinarios	2983	2832	-5,06
Fomento Empleo	623	548	-12,04
Minusválidos indefinidos	50	51	2
Conversiones	2995	3015	0,67
<b>Total Indefinidos</b>	<b>6651</b>	<b>6447</b>	<b>-7,6</b>

\* Variación relativa del mes actual respecto al mes anterior

**Evolución intermensual de la contratación indefinida**

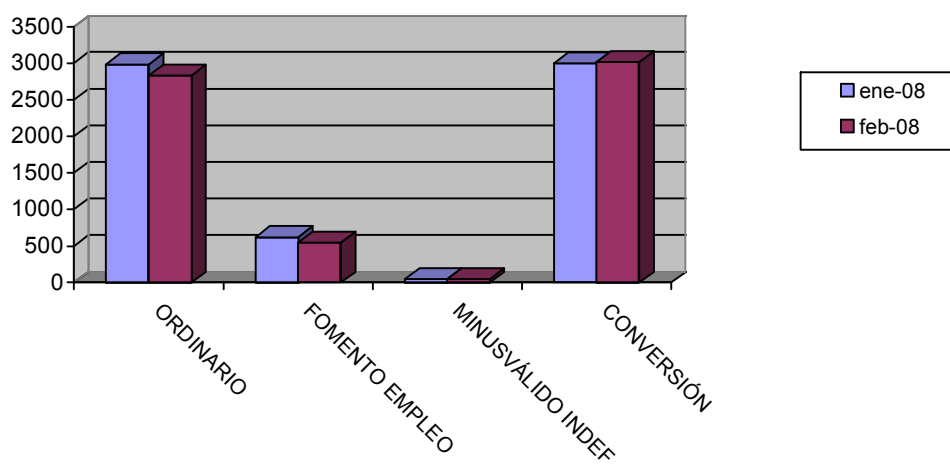

**EVOLUCIÓN INTERANUAL DE LA CONTRATACIÓN INDEFINIDA**

Modalidad indefinida	febrero		Variación*
	2007	febrero 2008	
Ordinarios	2937	2832	-3,58
Fomento Empleo	667	548	-17,84
Minusválidos indefinidos	77	51	-33,77
Conversiones	2542	3015	18,61
<b>Total Indefinidos</b>	<b>6223</b>	<b>6447</b>	<b>4,57</b>

\* Variación relativa del mes actual respecto al mismo mes del año anterior

**Evolución interanual de la contratación indefinida**

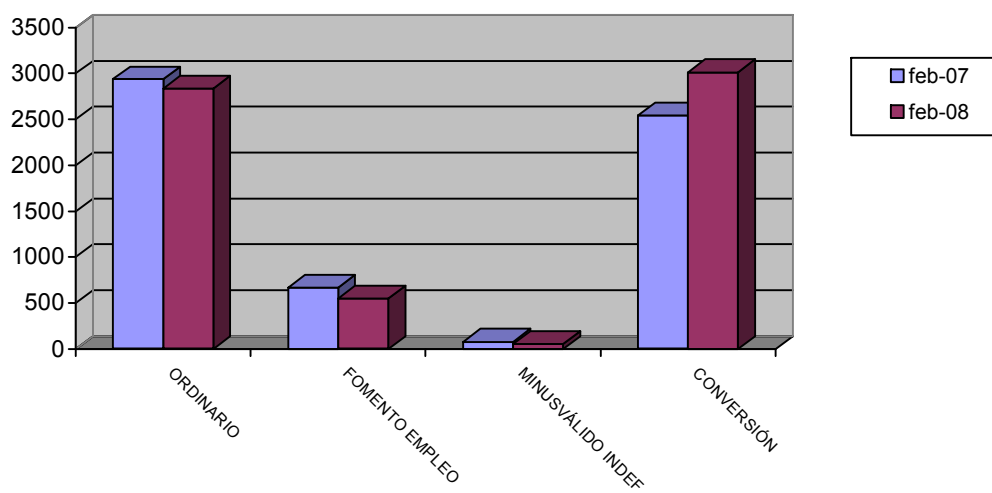

## EVOLUCIÓN INTERMENSUAL DE LA CONTRATACIÓN TEMPORAL

Modalidad temporales	enero 2008		febrero 2008	Variación*
	Contratos	Contratos	Contratos	
Obra y servicio	30690	28025	28025	-8,68
Eventual	22973	21410	21410	-6,8
Prácticas / Formación	555	400	400	-27,93
Resto	2554	2324	2324	-9,01
<b>Total Temporales</b>	<b>56772</b>	<b>52159</b>	<b>52159</b>	<b>-7,6</b>

\* Variación relativa del mes actual respecto al mes anterior

Evolución intermensual de la contratación temporal

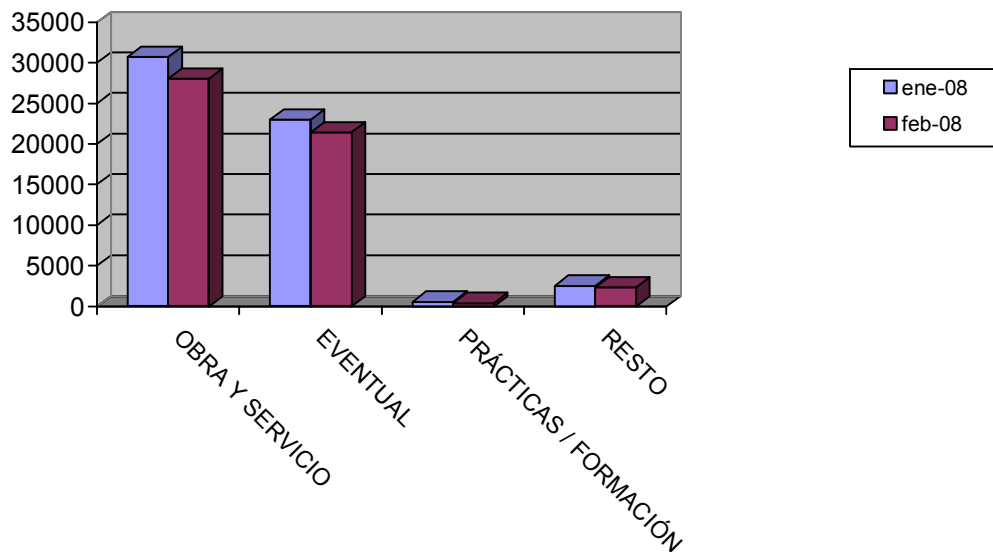

## EVOLUCIÓN INTERANUAL DE LA CONTRATACIÓN TEMPORAL

Modalidad temporales	febrero 2007	febrero 2008		Variación*
	Contratos	Contratos	Contratos	
Obra y servicio	25412	28025	28025	10,28
Eventual	21674	21410	21410	-1,22
Prácticas / Formación	529	400	400	-24,39
Resto	2208	2324	2324	5,25
<b>Total Temporales</b>	<b>49823</b>	<b>52159</b>	<b>52159</b>	<b>4,57</b>

\* Variación relativa del mes actual respecto al mismo mes del año anterior

Evolución interanual de la contratación temporal

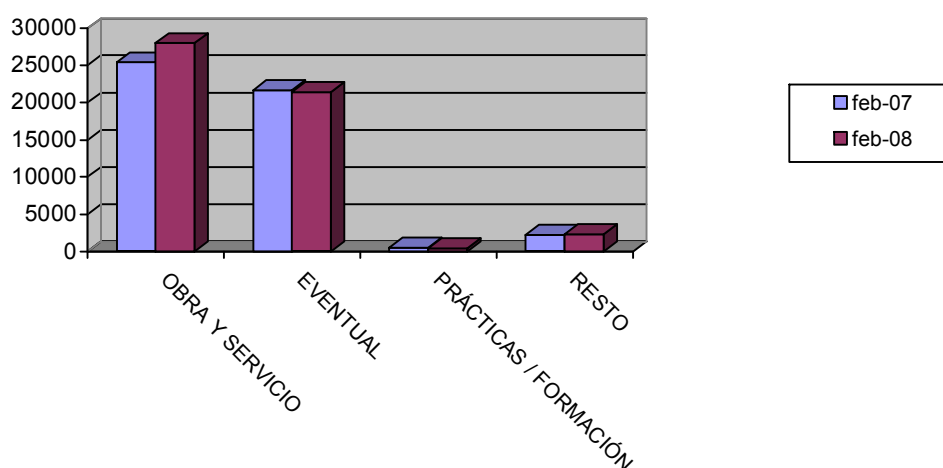

## EVOLUCIÓN INTERMENSUAL DE LA CONTRATACIÓN POR GRUPO DE OCUPACIÓN

Ocupación	enero 2008		febrero 2008	
	Contratos	Contratos	Contratos	Variación*
Directivos	137	129		-5,84
Técnicos y prof. científ.	2257	2116		-6,25
Técnicos de apoyo	2919	3063		4,93
Administrativos	3960	3583		-9,52
Trab. serv. y comer.	8581	8111		-5,48
Trab. cualif. agr. pesca	1180	1181		0,08
Trab. cualif. ind. manif.	11411	10134		-11,19
Operadores de maquinaria	3530	3411		-3,37
Trab. no cualificados	29446	26875		-8,73
Fuerzas Armadas	2	3		50
<b>Total</b>	<b>63423</b>	<b>58606</b>		<b>-7,6</b>

\* Variación relativa del mes actual respecto al mes anterior

**Evolución intermensual de la contratación por Gran Grupo de Ocupación**

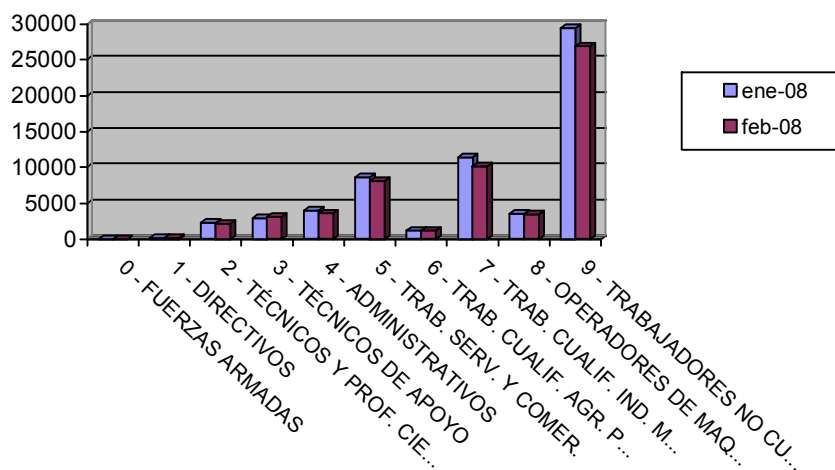

**EVOLUCIÓN INTERANUAL DE LA CONTRATACIÓN POR GRUPO DE OCUPACIÓN**

Ocupación	febrero		Variación*
	2007	febrero 2008	
Directivos	132	129	132
Técnicos y prof. científ.	1771	2116	1771
Técnicos de apoyo	2527	3063	2527
Administrativos	3684	3583	3684
Trab. serv. y comer.	7958	8111	7958
Trab. cualif. agr. pesca	1696	1181	1696
Trab. cualif. ind. manuf.	10122	10134	10122
Operadores de maquinaria	3060	3411	3060
Trab. no cualificados	25095	26875	25095
Fuerzas Armadas	1	3	1
<b>Total</b>	<b>56046</b>	<b>58606</b>	<b>56046</b>

\* Variación relativa del mes actual respecto al mismo mes del año anterior

### Evolución interanual de la contratación por Gran Grupo de Ocupación

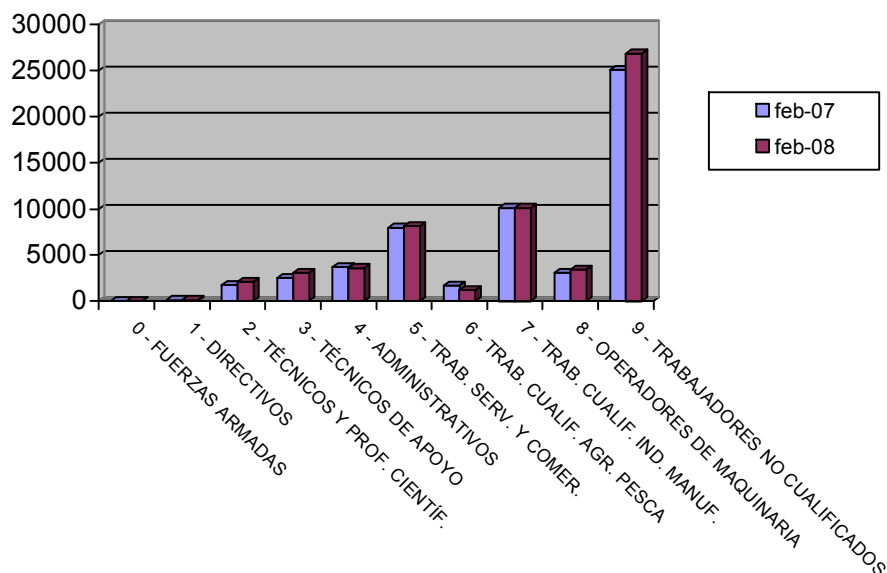

## Afiliación

### NÚMERO DE AFILIADOS A LA SEGURIDAD SOCIAL POR RÉGIMEN

Regímenes	Total		Hombre		Mujer		No Consta	
	Afiliados	% s/total	Afiliados	% s/total	Afiliados	% s/total	Afiliados	% s/total
General	416191	71,05	248299	69,71	167890	73,13	2	100
Especial Autónomos	105151	17,95	72568	20,37	32583	14,19	0	0
Total Especial Agrario	55805	9,53	34105	9,58	21700	9,45	0	0
Especial del Mar	1006	0,17	976	0,27	30	0,01	0	0
Especial de Min. Carbón	0	0	0	0	0	0	0	0
Especial Empl. Hogar	7601	1,3	237	0,07	7364	3,21	0	0
<b>Total</b>	<b>585754</b>	<b>100</b>	<b>356185</b>	<b>100</b>	<b>229567</b>	<b>100</b>	<b>2</b>	<b>100</b>



### Afiliación por Régimen

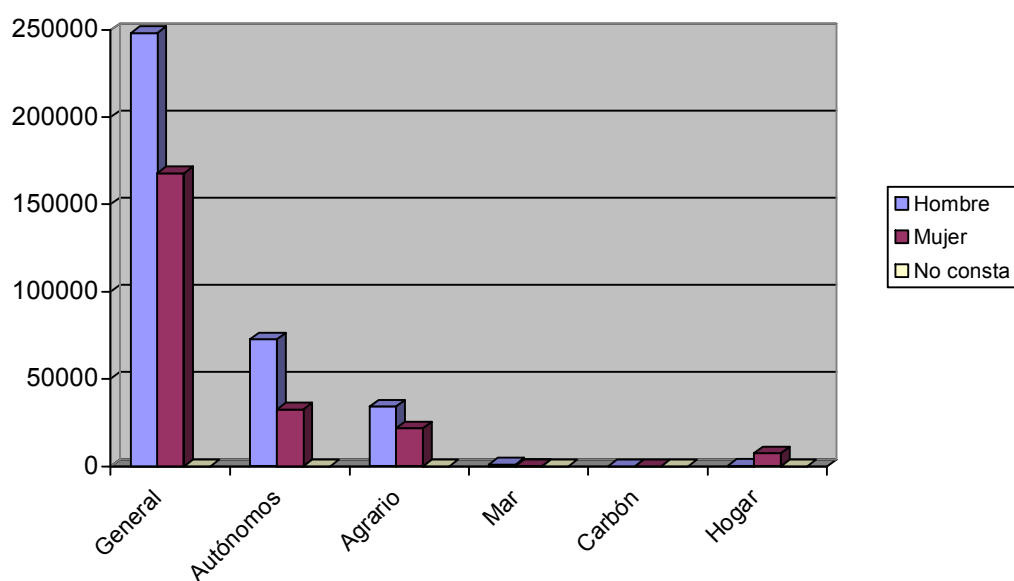

### EVOLUCIÓN INTERANUAL DE LA AFILIACIÓN POR RÉGIMEN

Régimen	febrero		Variación*
	2007	febrero 2008	
General	Afiliados 411901	Afiliados 417222	1,29
Especial Autónomos	102645	105388	2,67
Total Especial Agrario	57393	55744	-2,87
Especial del Mar	1182	1145	-3,13
Especial de Mín. Carbón	0	0	
Especial Empl. Hogar	8098	7706	-4,84
<b>Total</b>	<b>581219</b>	<b>587205</b>	<b>1,03</b>

\* Variación relativa del mes actual respecto al mismo mes del año anterior

### Evolución interanual de la afiliación por Régimen

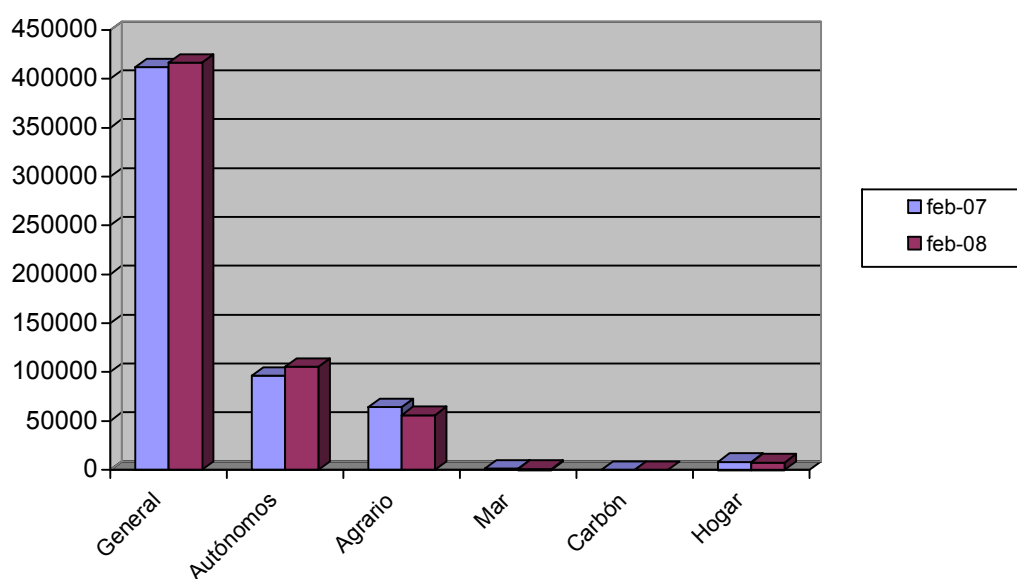

### NÚMERO DE AFILIADOS COMUNITARIOS POR PAÍS DE ORIGEN

Unión Europea	Régimen					Total	% total UE
	General	Autónomo	Agrario	Mar	Hogar		
Alemania	536	205	16	1	2	760	5,01
Austria	20	6	0	0	0	26	0,17
Bélgica	110	56	3	0	1	170	1,12
Bulgaria	1489	141	249	1	109	1989	13,12
Chipre	0	1	0	0	0	1	0,01
Dinamarca	15	8	3	0	0	26	0,17
Eslovaquia	79	1	3	0	0	83	0,55
Eslovenia	15	1	4	0	0	20	0,13
Estonia	15	2	1	0	0	18	0,12
Finlandia	17	7	0	0	0	24	0,16
Francia	693	235	41	2	2	973	6,42
Grecia	36	2	5	0	0	43	0,28
Hungría	79	10	5	0	0	94	0,62
Irlanda	51	35	1	0	0	87	0,57
Italia	735	199	14	0	2	950	6,26
Letonia	52	4	26	0	3	85	0,56
Lituania	613	34	128	0	22	797	5,26
Luxemburgo	0	0	0	0	0	0	0
Malta	1	1	8	0	0	10	0,07
Países Bajos	126	74	7	1	0	208	1,37
Polonia	772	31	563	0	14	1380	9,1
Portugal	1521	75	90	1	3	1690	11,14
Reino Unido	1148	959	33	1	5	2146	14,15

República Checa	81	23	15	0	0	119	0,78
Rumanía	2266	531	436	2	149	3384	22,32
Suecia	48	33	0	0	0	81	0,53
<b>Total Unión Europea</b>	<b>10518</b>	<b>2674</b>	<b>1651</b>	<b>9</b>	<b>312</b>	<b>15164</b>	<b>100</b>
<b>Total Países</b>	<b>52542</b>	<b>5660</b>	<b>36407</b>	<b>66</b>	<b>3883</b>	<b>98558</b>	

## NÚMERO DE AFILIADOS NO COMUNITARIOS POR PAÍS DE ORIGEN

Países no Unión Europea	Régimen						Total	% no UE
	General	Autónomo	Agrario	Mar	Hogar			
Marruecos	10194	718	20577		23	188	31700	38,01
Ecuador	17224	782	10834		5	1658	30503	36,58
Colombia	2658	164	186		0	359	3367	4,04
Bolivia	1948	90	951		0	366	3355	4,02
Ucrania	2293	84	149		0	629	3155	3,78
Argelia	637	39	669		0	10	1355	1,62
China	808	491	4		0	54	1357	1,63
Argentina	763	109	12		0	30	914	1,1
Nigeria	479	32	102		1	13	627	0,75
Senegal	523	54	80		9	3	669	14732,14
Resto Países	4497	423	1192		19	261	6392	7,66
<b>Total no Unión Europea</b>	<b>42024</b>	<b>2986</b>	<b>34756</b>		<b>57</b>	<b>3571</b>	<b>83394</b>	<b>100</b>
<b>Total Países</b>	<b>52542</b>	<b>5660</b>	<b>36407</b>		<b>66</b>	<b>3883</b>	<b>98558</b>	