

CIFRAS DE EMPLEO

2007

Febrero



10 de mayo de 2007

Comunidad Autónoma de la Región de Murcia
Servicio Regional de Empleo y Formación
Observatorio Ocupacional

Fuente de datos: SPEE, SEF, Tesorería de la Seguridad Social y elaboración propia

INDICE

Paro	5
Paro por edad y sexo.....	5
Paro por sector económico de origen y sexo.....	6
Paro por grupo de ocupación demandada y sexo.....	6
Paro por nivel académico y sexo.....	7
Paro por municipios y sexo.....	8
Evolución intermensual del paro por sexo.....	9
Evolución interanual del paro por sexo.....	10
Evolución intermensual del paro por edad.....	10
Evolución interanual del paro por edad.....	11
Evolución intermensual del paro por sector económico.....	12
Evolución interanual del paro por sector económico.....	13
Tasa de paro comparativa por sexo.....	13
Tasa de paro comparativa por edad.....	14
Evolución interanual comparativa de la tasa de paro por sexo.....	15
Demandas	16
Demandantes por sector económico y sexo.....	16
Demandantes por grupo de ocupación y sexo.....	16
Las diez ocupaciones más demandadas.....	17
Ofertas	19
Puestos ofertados por sector económico.....	19
Puestos ofertados por grupo de ocupación.....	19
Las diez ocupaciones más ofertadas.....	20
Evolución intermensual de los puestos ofertados por sector económico.....	21
Evolución interanual de los puestos ofertados por sector económico.....	21
Evolución intermensual de los puestos ofertados por grupo de ocupación.....	22
Evolución interanual de los puestos ofertados por grupo de ocupación.....	23
Contratos	24
Distribución de contratos por sector económico.....	24
Distribución de contratos por modalidad y sexo.....	25
Distribución de contratos indefinidos por sexo.....	26
Distribución de contratos temporales por sexo.....	27
Distribución comparativa de la contratación por modalidad.....	27
Distribución comparativa de la contratación indefinida.....	28
Distribución comparativa de contratos temporales.....	29
Evolución de la contratación indefinida en varios años.....	29
Distribución de la contratación por grupo de ocupación.....	30
Las diez ocupaciones más contratadas.....	31
Evolución intermensual de la contratación por sexo.....	32
Evolución interanual de la contratación por sexo.....	33
Evolución intermensual de la contratación por sector económico.....	34
Evolución interanual de la contratación por sector económico.....	34
Evolución intermensual de la contratación indefinida.....	35
Evolución interanual de la contratación indefinida.....	36
Evolución intermensual de la contratación temporal.....	36
Evolución interanual de la contratación temporal.....	37
Evolución intermensual de la contratación por grupo de ocupación.....	38
Evolución interanual de la contratación por grupo de ocupación.....	39

Afiliación	40
Número de afiliados a la seguridad social por régimen.....	40
Número de afiliados comunitarios por país de origen	41
Número de afiliados no comunitarios por país de origen	42

CONCEPTOS BÁSICOS

Paro registrado

Se presentan las cifras de demandantes parados con domicilio en la Región de Murcia, inscritos en las Oficinas de Empleo de la Región el último día del mes.

Por sector económico de origen se entiende aquel al que pertenecía el último empleo del demandante.

Por ocupación demandada se entiende la que solicita el demandante de empleo al registrarse.

La tasa de paro registrado se calcula como el número de parados registrados, entre la población activa del trimestre anterior.

Demandas de empleo

Número total de demandantes pendientes de colocación con domicilio en la Región, lo que incluye tanto demandantes parados como no parados inscritos, en las Oficinas de Empleo el último día del mes.

Ofertas de empleo

Se muestra el número total de puestos de trabajo ofertados a lo largo del mes en cualquier Oficina de Empleo del país cuyo destino de trabajo es la Región de Murcia.

El sector económico indica la pertenencia de la empresa que realiza la oferta y el grupo de ocupación el grupo al que pertenece la ocupación ofertada.

Contratación laboral

Los datos publicados sobre contratos se refieren al número de contratos iniciales y convertidos generados a lo largo del mes, cuyo centro de destino de trabajo está en la Región de Murcia y que han sido notificados a las Oficinas de Empleo.

Las tablas de contratación por sector económico y por grupo de ocupación muestran el número de contratos realizados según el destino del empleo.

Afiliación a la Seguridad Social

En el apartado de afiliación a la Seguridad Social se recoge información aportada por la Tesorería de la Seguridad Social sobre el número total de afiliados cotizantes el último día del mes.

FEBRERO 2007

CIFRAS BÁSICAS

Paro

PARO POR EDAD Y SEXO

Edad	Total		Hombres		Mujeres	
	Parados	% s/total	Parados	% s/total	Parados	% s/total
De 16 a 19 años	1744	3,79	813	4,33	931	3,42
De 20 a 24 años	4297	9,34	2029	10,82	2268	8,33
De 25 a 29 años	6715	14,60	2807	14,97	3908	14,35
De 30 a 34 años	7397	16,09	2661	14,19	4736	17,40
De 35 a 39 años	6641	14,44	2435	12,98	4206	15,45
De 40 a 44 años	5357	11,65	1916	10,21	3441	12,64
De 45 a 49 años	4567	9,93	1610	8,58	2957	10,86
De 50 a 54 años	3468	7,54	1408	7,51	2060	7,57
De 55 a 59 años	3297	7,17	1566	8,35	1731	6,36
Más de 60 años	2499	5,43	1512	8,06	987	3,63
Total	45982	100	18757	100	27225	100

Paro por edad

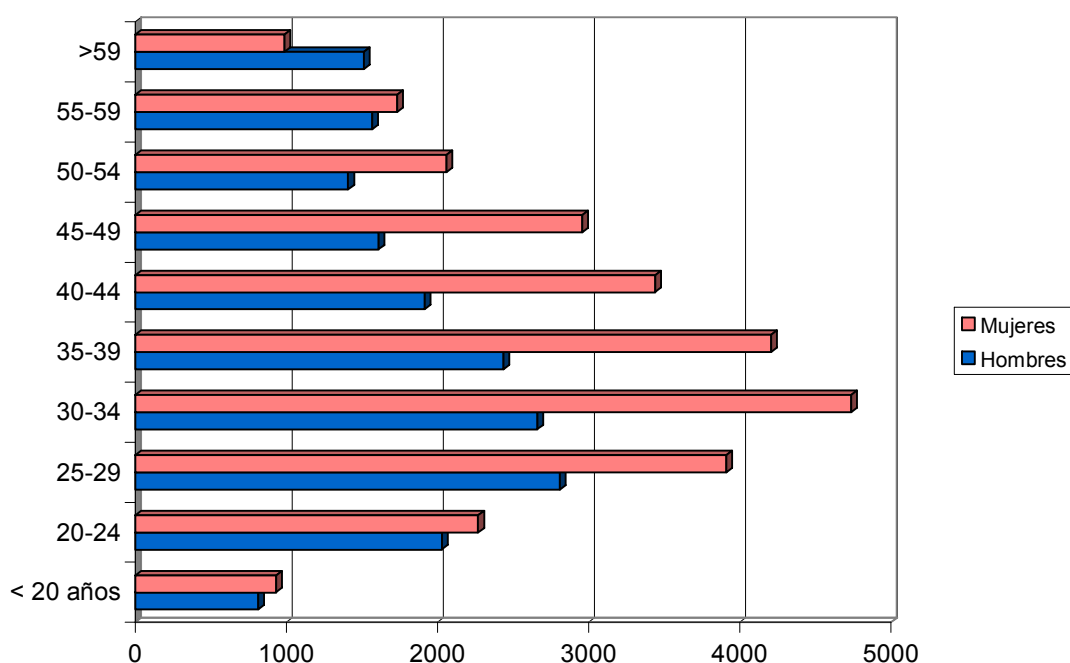

PARO POR SECTOR ECONÓMICO DE ORIGEN Y SEXO

Sector	Total		Hombres		Mujeres	
	Parados	% s/total	Parados	% s/total	Parados	% s/total
Agricultura	2512	5,46	1040	5,54	1472	5,41
Industria	7650	16,64	2689	14,34	4961	18,22
Construcción	7118	15,48	6176	32,93	942	3,46
Servicios	25512	55,48	8023	42,77	17489	64,24
Parados que buscan 1er empleo	3190	6,94	829	4,42	2361	8,67
Total	45982	100	18757	100	27225	100

Paro por sector económico demandado

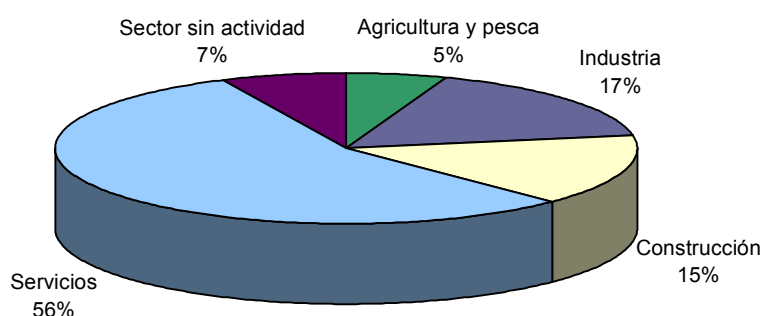

PARO POR GRUPO DE OCUPACIÓN DEMANDADA Y SEXO

Ocupación	Total		Hombres		Mujeres	
	Parados	% s/total	Parados	% s/total	Parados	% s/total
Directivos	261	0,57	216	1,15	45	0,17
Técnicos y prof. científ.	1992	4,33	580	3,09	1412	5,19
Técnicos de apoyo	2660	5,78	1361	7,26	1299	4,77
Administrativos	5709	12,42	1133	6,04	4576	16,81
Trab. serv. y comer.	9614	20,91	1593	8,49	8021	29,46
Trab. cualif. agr. pesca	1850	4,02	1025	5,46	825	3,03
Trab. cualif. ind. manif.	7223	15,71	5539	29,53	1684	6,19
Operadores de maquinaria	3220	7,00	1968	10,49	1252	4,60
Trab. no cualificados	13409	29,16	5309	28,30	8100	29,75
Fuerzas Armadas	44	0,10	33	0,18	11	0,04
Total	45982	100	18757	100	27225	100

Paro por grupo de ocupación demandada

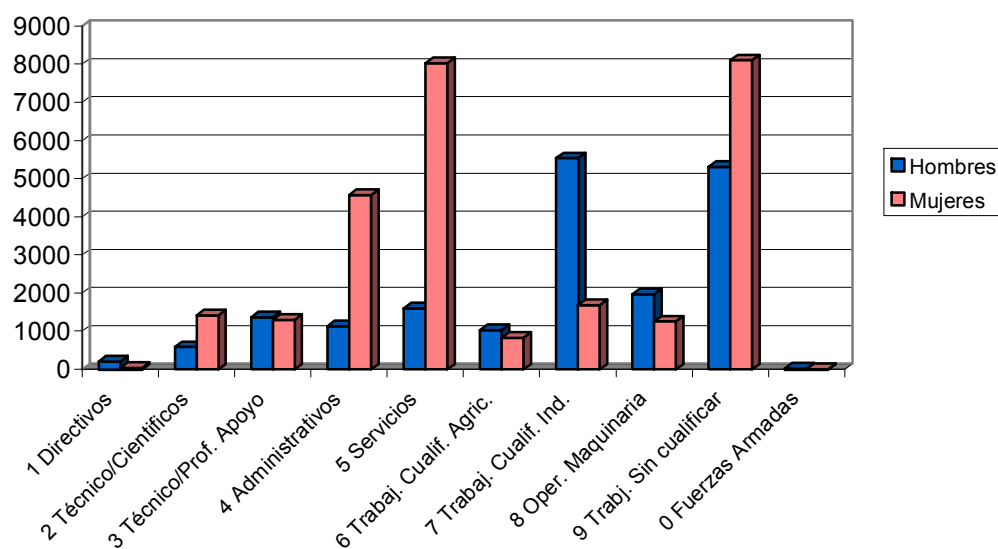

PARO POR NIVEL ACADÉMICO Y SEXO

Nivel	Total		Hombres		Mujeres	
	Parados	% s/total	Parados	% s/total	Parados	% s/total
Analfabetos	900	1,96	531	2,83	369	1,36
Primarios incompl.	7913	17,21	4123	21,98	3790	13,92
Primarios compl.	3479	7,57	1456	7,76	2023	7,43
Secundarios F.P.	3003	6,53	615	3,28	2388	8,77
Secundarios Educ. General	26464	57,55	10965	58,46	15499	56,93
Postsecund. Técn. Prof. Super.	1686	3,67	420	2,24	1266	4,65
Postsecund. 1er Ciclo	1226	2,67	271	1,44	955	3,51
Postsecund. 2º y 3er Ciclo	1281	2,79	368	1,96	913	3,35
Postsecund. Otros	30	0,07	8	0,04	22	0,08
Total	45982	100	18757	100	27225	100

Paro por nivel de estudios

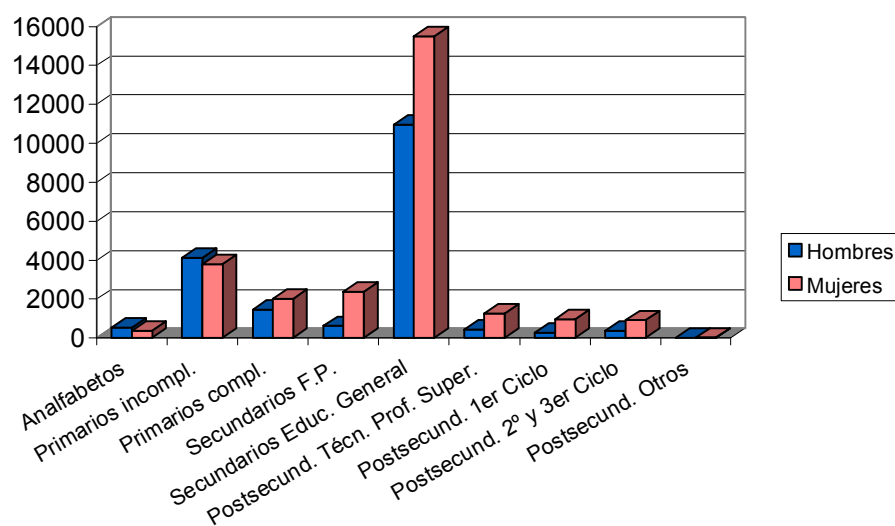

PARO POR MUNICIPIOS Y SEXO

Municipio	Total		Hombres		Mujeres	
	Parados	% s/total	Parados	% s/total	Parados	% s/total
Abanilla	159	0,35	71	0,38	88	0,32
Abarán	439	0,95	177	0,94	262	0,96
Águilas	1114	2,42	535	2,85	579	2,13
Albudeite	75	0,16	29	0,15	46	0,17
Alcantarilla	1596	3,47	647	3,45	949	3,49
Alcázares (Los)	384	0,84	174	0,93	210	0,77
Aledo	42	0,09	25	0,13	17	0,06
Alguazas	322	0,70	142	0,76	180	0,66
Alhama de Murcia	772	1,68	305	1,63	467	1,72
Archena	783	1,70	292	1,56	491	1,80
Beniel	258	0,56	109	0,58	149	0,55
Blanca	242	0,53	102	0,54	140	0,51
Bullas	510	1,11	160	0,85	350	1,29
Calasparra	497	1,08	203	1,08	294	1,08
Campos del Río	79	0,17	37	0,20	42	0,15
Caravaca de la Cruz	1268	2,76	429	2,29	839	3,08
Cartagena	6478	14,09	2822	15,05	3656	13,43
Cehegín	1004	2,18	270	1,44	734	2,70
Ceutí	355	0,77	110	0,59	245	0,90
Cieza	1712	3,72	719	3,83	993	3,65
Fortuna	431	0,94	187	1,00	244	0,90
Fuente-Álamo	233	0,51	135	0,72	98	0,36
Jumilla	847	1,84	256	1,36	591	2,17
Librilla	172	0,37	57	0,30	115	0,42
Lorca	2291	4,98	1004	5,35	1287	4,73
Lorquí	244	0,53	73	0,39	171	0,63

Mazarrón	954	2,07	442	2,36	512	1,88
Molina de Segura	2262	4,92	828	4,41	1434	5,27
Moratalla	686	1,49	211	1,12	475	1,74
Mula	787	1,71	307	1,64	480	1,76
Murcia	12430	27,03	5142	27,41	7288	26,77
Ojós	33	0,07	18	0,10	15	0,06
Pliego	174	0,38	52	0,28	122	0,45
Puerto-Lumbreras	267	0,58	118	0,63	149	0,55
Ricote	96	0,21	32	0,17	64	0,24
San Javier	681	1,48	327	1,74	354	1,30
San Pedro del Pinatar	623	1,35	292	1,56	331	1,22
Santomera	364	0,79	120	0,64	244	0,90
Torre-Pacheco	682	1,48	376	2,00	306	1,12
Torres de Cotillas (Las)	765	1,66	284	1,51	481	1,77
Totana	864	1,88	400	2,13	464	1,70
Ulea	50	0,11	22	0,12	28	0,10
Unión (La)	799	1,74	347	1,85	452	1,66
Villanueva del Río Segura	127	0,28	60	0,32	67	0,25
Yecla	1031	2,24	309	1,65	722	2,65
Total	45982	100	18757	100	27225	100

EVOLUCIÓN INTERMENSUAL DEL PARO POR SEXO

Sexo	Enero 2007		Febrero 2007	
	Parados	Parados	Parados	Variación*
Hombre	18552	18757	18757	1,11
Mujer	26743	27225	27225	1,80
Total	45295	45982	45982	1,52

* Variación relativa del mes actual respecto al mes anterior

Evolución intermensual del paro por sexo

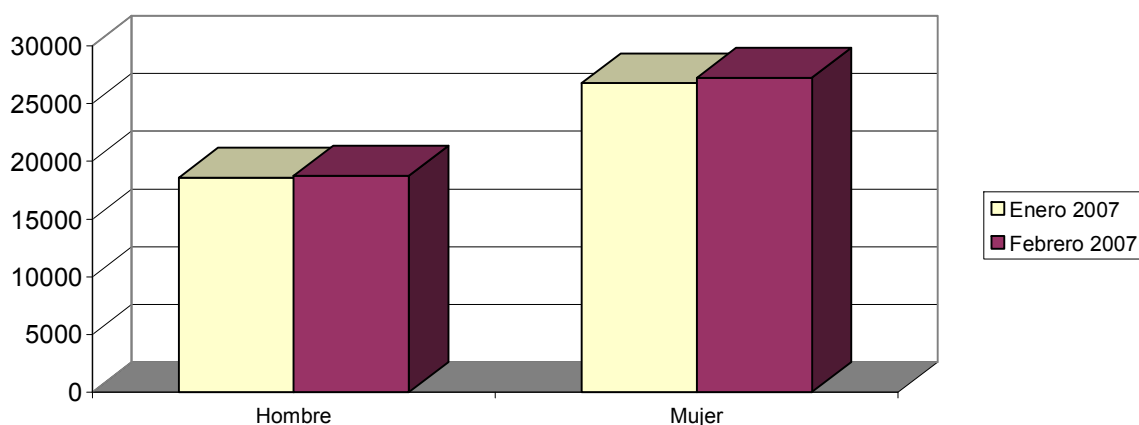

EVOLUCIÓN INTERANUAL DEL PARO POR SEXO

Sexo	Febrero 2006	Febrero 2007	Variación*
	Parados	Parados	
Hombre	18514	18757	1,31
Mujer	29181	27225	-6,70
Total	47695	45982	-3,59

* Variación relativa del mes actual respecto al mismo mes del año anterior

Evolución interanual del paro por sexo

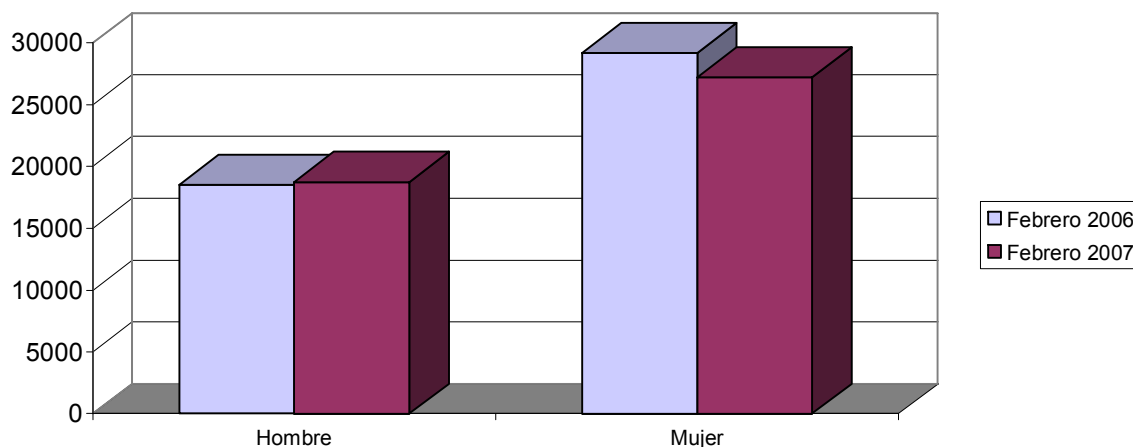

EVOLUCIÓN INTERMENSUAL DEL PARO POR EDAD

Edad	Enero 2007	Febrero 2007	Variación*
	Parados	Parados	
De 16 a 19 años	1690	1744	3,20
De 20 a 24 años	4269	4297	0,66
De 25 a 29 años	6611	6715	1,57
De 30 a 34 años	7433	7397	-0,48
De 35 a 39 años	6537	6641	1,59
De 40 a 44 años	5294	5357	1,19
De 45 a 49 años	4515	4567	1,15
De 50 a 54 años	3365	3468	3,06
De 55 a 59 años	3170	3297	4,01
Más de 60 años	2411	2499	3,65
Total	45295	45982	1,52

* Variación relativa del mes actual respecto al mes anterior

Evolución intermensual del paro por edad

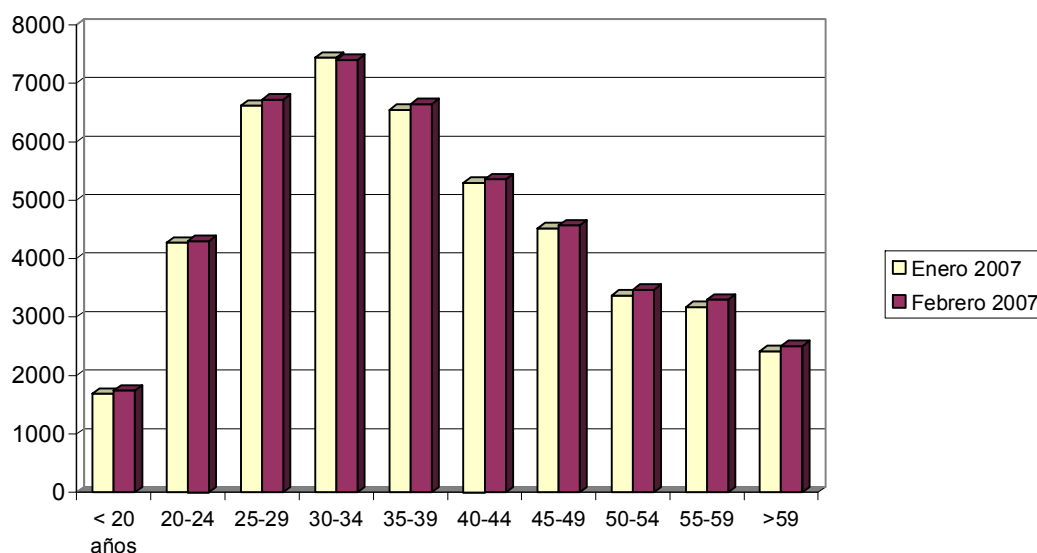

EVOLUCIÓN INTERANUAL DEL PARO POR EDAD

Edad	Febrero 2006		Febrero 2007	
	Parados	Parados	Parados	Variación*
De 16 a 19 años	1818	1744	1744	-4,07
De 20 a 24 años	4851	4297	4297	-11,42
De 25 a 29 años	7592	6715	6715	-11,55
De 30 a 34 años	7826	7397	7397	-5,48
De 35 a 39 años	6968	6641	6641	-4,69
De 40 a 44 años	5550	5357	5357	-3,48
De 45 a 49 años	4430	4567	4567	3,09
De 50 a 54 años	3346	3468	3468	3,65
De 55 a 59 años	2994	3297	3297	10,12
Más de 60 años	2320	2499	2499	7,72
Total	47695	45982	45982	-3,59

* Variación relativa del mes actual respecto al mismo mes del año anterior

Evolución interanual del paro por edad

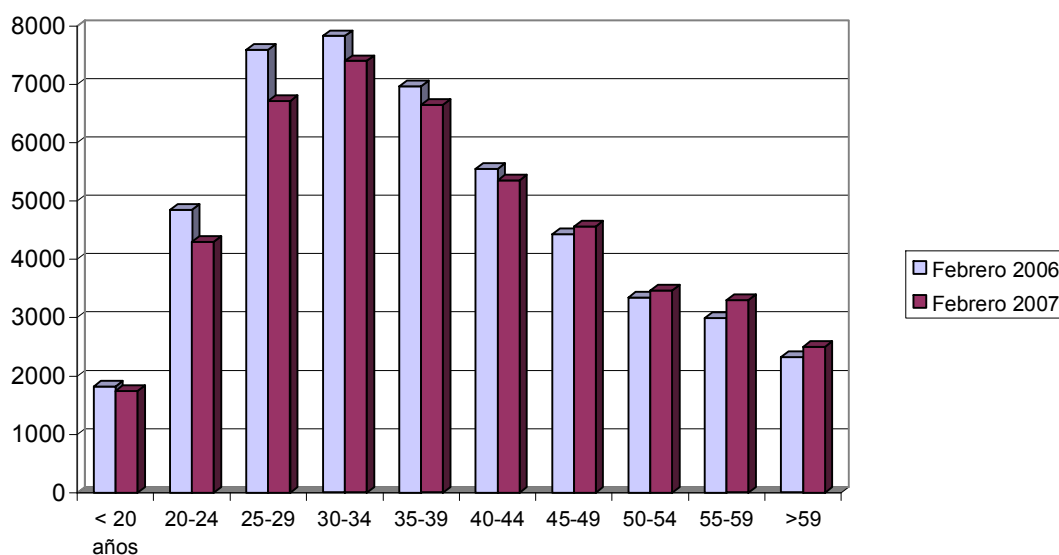

EVOLUCIÓN INTERMENSUAL DEL PARO POR SECTOR ECONÓMICO

Sector	Enero 2007		Febrero 2007	Variación*
	Parados	Parados	Parados	
Agricultura	2566	2512	2512	-2,10
Industria	7670	7650	7650	-0,26
Construcción	7154	7118	7118	-0,50
Servicios	24854	25512	25512	2,65
Parados que buscan 1er empleo	3051	3190	3190	4,56
Total	45295	45982	45982	1,52

* Variación relativa del mes actual respecto al mes anterior

Evolución intermensual del paro por sector económico

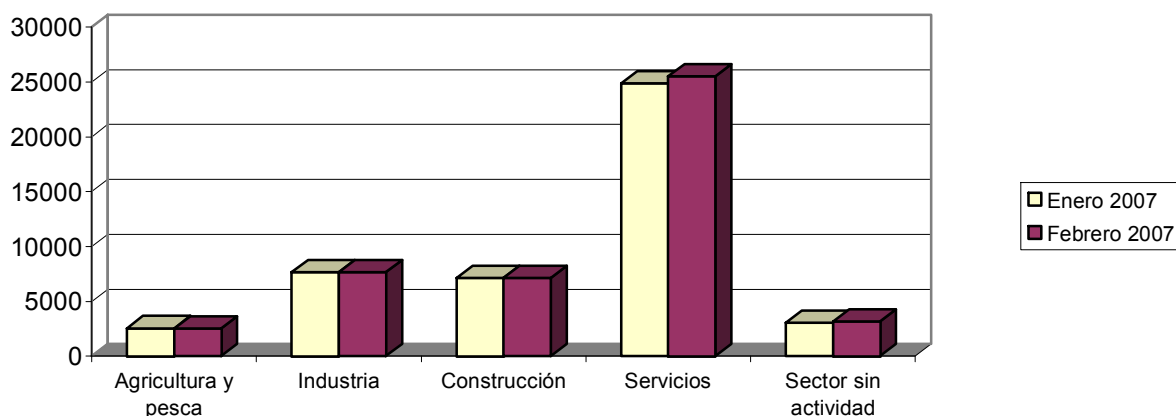

EVOLUCIÓN INTERANUAL DEL PARO POR SECTOR ECONÓMICO

Sector	Febrero 2006	Febrero 2007	
	Parados	Parados	Variación*
Agricultura	3168	2512	-20,71
Industria	8588	7650	-10,92
Construcción	6031	7118	18,02
Servicios	26228	25512	-2,73
Parados que buscan 1er empleo	3680	3190	-13,32
Total	47695	45982	-3,59

* Variación relativa del mes actual respecto al mismo mes del año anterior

Evolución interanual del paro por sector económico

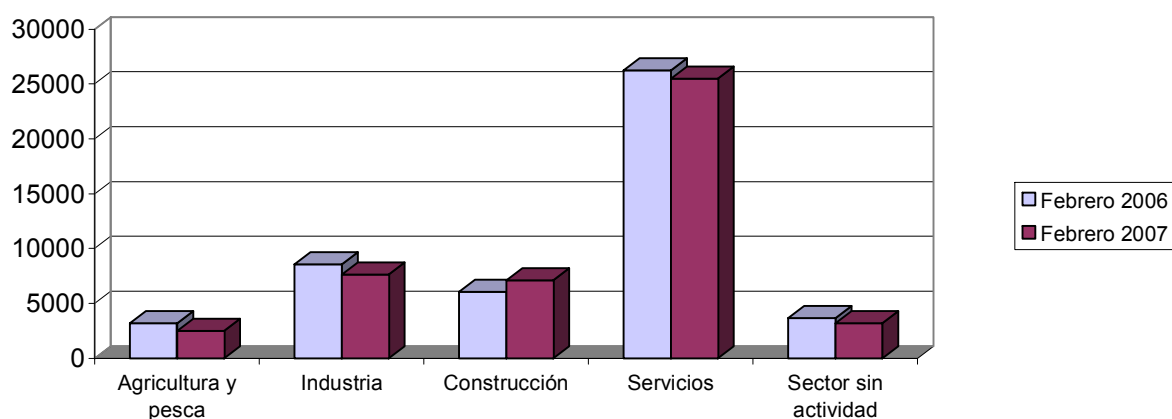

TASA DE PARO COMPARATIVA POR SEXO

Sexo	España		Murcia
	Tasa	Tasa	Variación*
Hombre	6,31	4,71	-1,60
Mujer	13,90	10,50	-3,40
Total	9,51	6,99	-2,52

* Variación absoluta de la tasa regional respecto a la nacional

Tasa de paro registrado por sexo

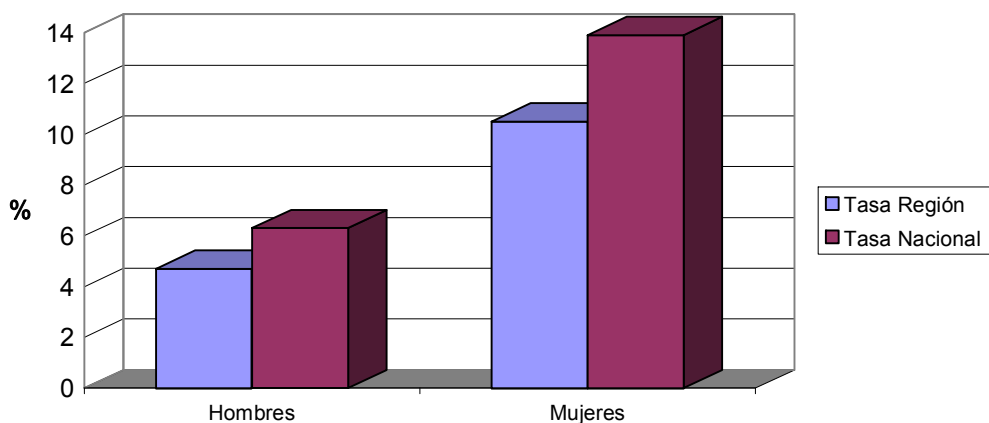

TASA DE PARO COMPARATIVA POR EDAD

Edad	España		Murcia
	Tasa	Tasa	Variación*
De 16 a 24 años	10,50	6,88	-3,61
Mayores de 25 años	9,39	7,01	-2,39
Total	9,51	6,99	-2,52

* Variación absoluta de la tasa regional respecto a la nacional

Tasas de paro registrado por edad

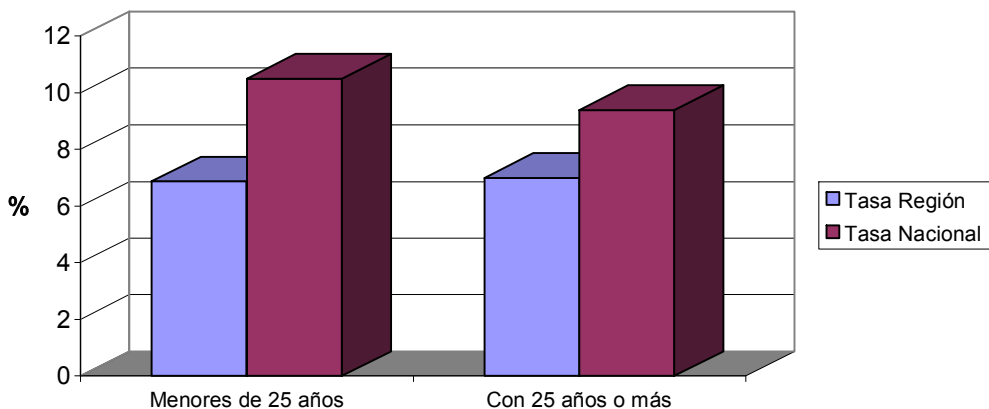

EVOLUCIÓN INTERANUAL COMPARATIVA DE LA TASA DE PARO POR SEXO

Sexo	España			Murcia		
	Febrero 06	Febrero 07	Variación* Tasa	Febrero 06	Febrero 07	Variación*
Hombre	6,89	6,31	-0,59	4,79	4,71	-0,08
Mujer	14,99	13,90	-1,09	11,90	10,50	-1,40
Total	10,25	9,51	-0,74	7,55	6,99	-0,56

* Variación relativa del mes actual respecto al mismo mes del año anterior

Evolución interanual de las tasas de paro registrado. Hombres.

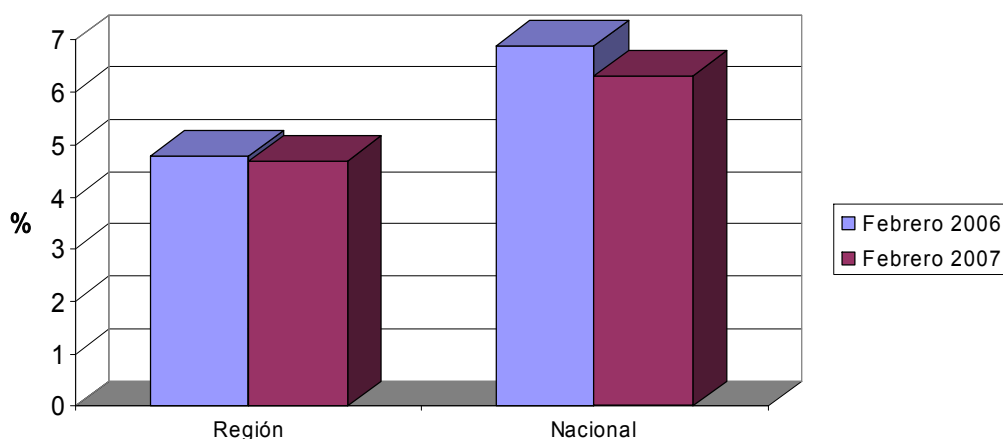

Evolución interanual de las tasas de paro registrado. Mujeres.

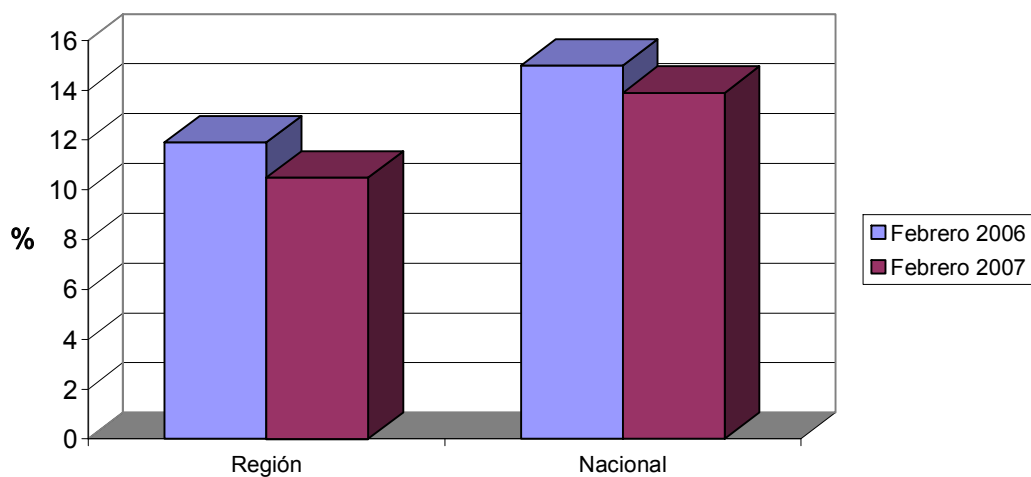

Demandas

DEMANDANTES POR SECTOR ECONÓMICO Y SEXO

Sector	Total		Hombres		Mujeres	
	Demandas	% s/total	Demandas	% s/total	Demandas	% s/total
Agricultura	5993	9,11	2802	9,98	3191	8,47
Industria	10166	15,46	3937	14,02	6229	16,54
Construcción	9449	14,37	8259	29,41	1190	3,16
Servicios	36126	54,94	11999	42,72	24127	64,05
Parados que buscan 1er empleo	4022	6,12	1089	3,88	2933	7,79
Total	65756	100	28086	100	37670	100

Demandantes por sector económico de origen

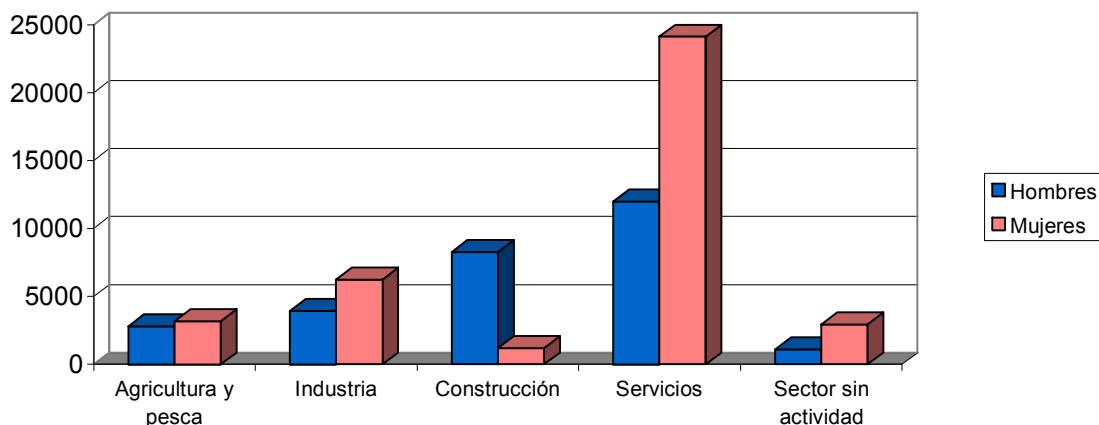

DEMANDANTES POR GRUPO DE OCUPACIÓN Y SEXO

Ocupación	Total		Hombres		Mujeres	
	Demandas	% s/total	Demandas	% s/total	Demandas	% s/total
Directivos	357	0,54	293	1,04	64	0,17
Técnicos y prof. científ.	3499	5,32	1052	3,75	2447	6,50
Técnicos de apoyo	3836	5,83	1986	7,07	1850	4,91
Administrativos	7672	11,67	1645	5,86	6027	16,00
Trab. serv. y comer.	12644	19,23	2232	7,95	10412	27,64
Trab. cualif. agr. pesca	3585	5,45	1863	6,63	1722	4,57
Trab. cualif. ind. manuf.	9906	15,06	7772	27,67	2134	5,66
Operadores de maquinaria	4450	6,77	2900	10,33	1550	4,11
Trab. no cualificados	19753	30,04	8302	29,56	11451	30,40
Fuerzas Armadas	54	0,08	41	0,15	13	0,03
Total	65756	100	28086	100	37670	100

Demandantes por grupo de ocupación

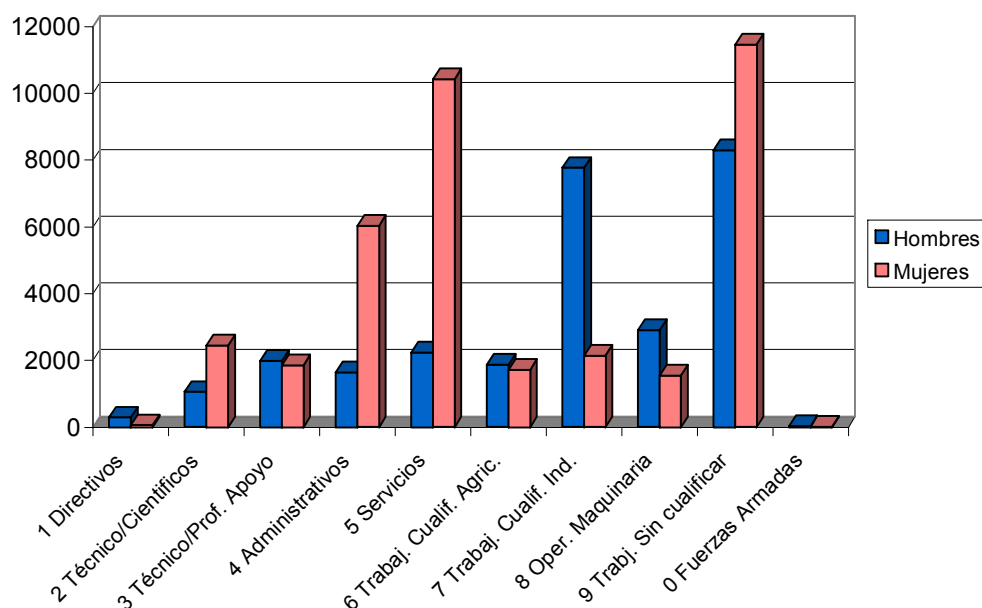

LAS DIEZ OCUPACIONES MÁS DEMANDADAS

Ocupación	Total	
	Demandas	% s/total*
Personal de limpieza o limpiador	11976	6,45
Dependiente de comercio	11270	6,07
Empleado administrativo	9907	5,34
Peón de la construcción de edificios	6008	3,24
Peón de la industria manufacturera	5733	3,09
Peón de la industria de la alimentación	4948	2,67
Albañil	4170	2,25
Camarero	3754	2,02
Peón agrícola en general	3559	1,92
Trabajador agrícola en huertas	3448	1,86
Total		34,90

* Sobre el total de ocupaciones demandadas

Hombres

Ocupación	Total	
	Demandas	%*
Peón de la construcción de edificios	5694	7,92
Albañil	3911	5,44
Peón de la industria manufacturera	2721	3,78
Peón agrícola	2211	3,07
Mozo de carga y descarga	2198	3,06
Conductor de furgoneta hasta 3,5 t.	2044	2,84
Empleado administrativo	1958	2,72
Trabajador agrícola excepto en huertas	1799	2,50
Jardinero	1537	2,14
Conserje	1415	1,97
Total		35,44

* Sobre el total de ocupaciones demandadas por hombres

Mujeres

Ocupación	Total	
	Demandas	%*
Personal de limpieza o limpiador	10991	9,67
Dependiente de comercio	10111	8,89
Empleado administrativo	7949	6,99
Peón de la industria de la alimentación	4054	3,57
Cajero de comercio	3249	2,86
Peón de la industria manufacturera	3012	2,65
Camarero	2348	2,07
Asistente domiciliario	2147	1,89
Pinche de cocina	2094	1,84
Auxiliar de clínica	2068	1,82
Total		42,25

* Sobre el total de ocupaciones demandadas por mujeres

Ofertas

PUESTOS OFERTADOS POR SECTOR ECONÓMICO

Sector	Total	
	Ofertas	% s/total
Agricultura	8	0,95
Industria	119	14,18
Construcción	158	18,83
Servicios	551	65,67
Sector sin actividad	3	0,36
Total	839	100

Ofertas por sector económico

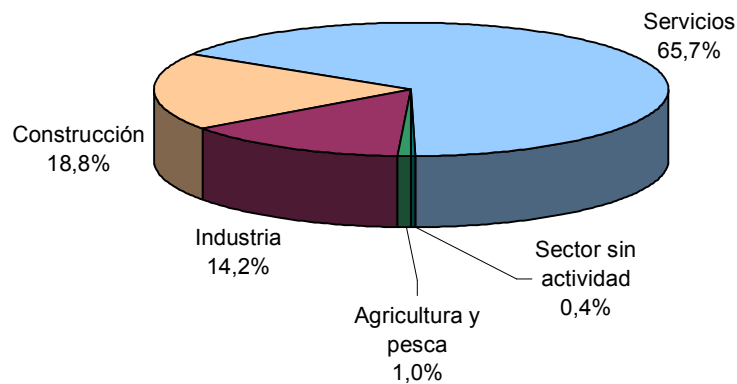

PUESTOS OFERTADOS POR GRUPO DE OCUPACIÓN

Ocupación	Total	
	Ofertas	% s/total
Directivos	3	0,36
Técnicos y prof. científ.	52	6,20
Técnicos de apoyo	70	8,34
Administrativos	128	15,26
Trab. serv. y comer.	141	16,81
Trab. cualif. agr. pesca	17	2,03
Trab. cualif. ind. manuf.	197	23,48
Operadores de maquinaria	104	12,40
Trab. no cualificados	127	15,14
Fuerzas Armadas	0	0,00
Total	839	100

Ofertas por grupo de ocupación

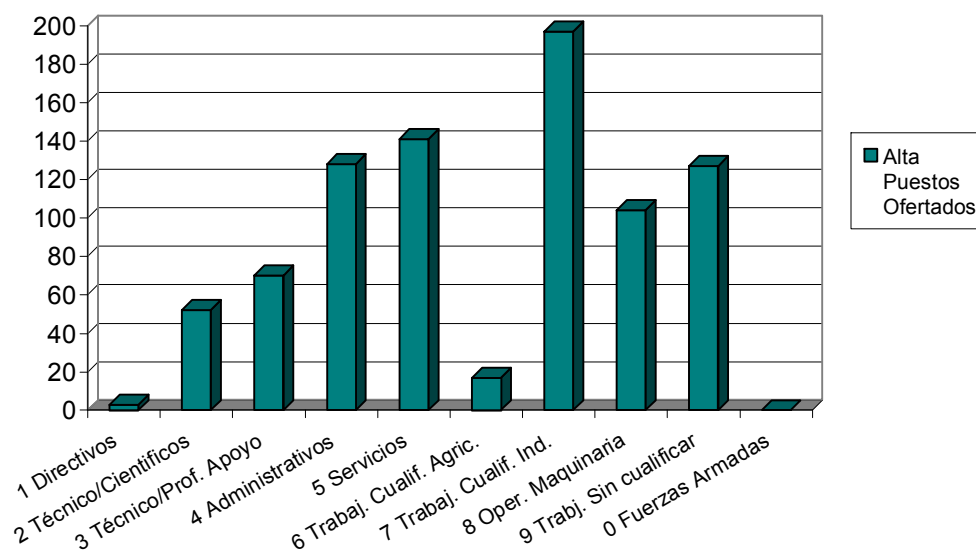

LAS DIEZ OCUPACIONES MÁS OFERTADAS

Ocupación	Total	
	Ofertas	%*
Empleado administrativo	98	11,68
Personal de limpieza	33	3,93
Cocinero	29	3,46
Mozo de carga y descarga	26	3,10
Camarero	25	2,98
Conductor de furgoneta hasta 3,5 t.	23	2,74
Conductor de camión	19	2,26
Encofrador	17	2,03
Albañil	16	1,91
Instalador electricista	15	1,79
Total		35,88

* Sobre el total de ofertas

EVOLUCIÓN INTERMENSUAL DE LOS PUESTOS OFERTADOS POR SECTOR ECONÓMICO

Sector	Enero 2007		Febrero 2007	
	Ofertas	Ofertas	Variación*	
Agricultura	24	8	-66,67	
Industria	116	119	2,59	
Construcción	170	158	-7,06	
Servicios	627	551	-12,12	
Sin actividad	8	3	-62,50	
Total	945	839	-11,22	

* Variación relativa del mes actual respecto al mes anterior

Evolución intermensual de puestos ofertados por sector económico

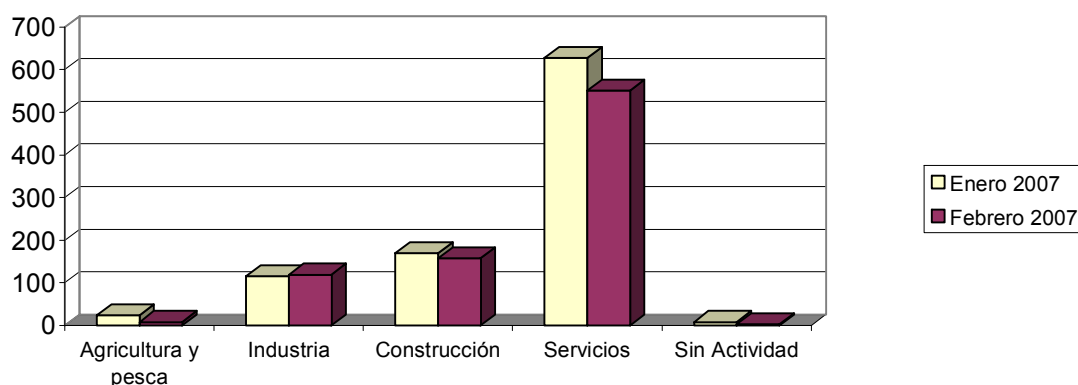

EVOLUCIÓN INTERANUAL DE LOS PUESTOS OFERTADOS POR SECTOR ECONÓMICO

Sector	Febrero 2006	Febrero 2007	
	Ofertas	Ofertas	Variación*
Agricultura	224	8	-96,43
Industria	151	119	-21,19
Construcción	236	158	-33,05
Servicios	581	551	-5,16
Sin actividad	9	3	-66,67
Total	1201	839	-30,14

* Variación relativa del mes actual respecto al mismo mes del año anterior

Evolución interanual de puestos ofertados por sector económico

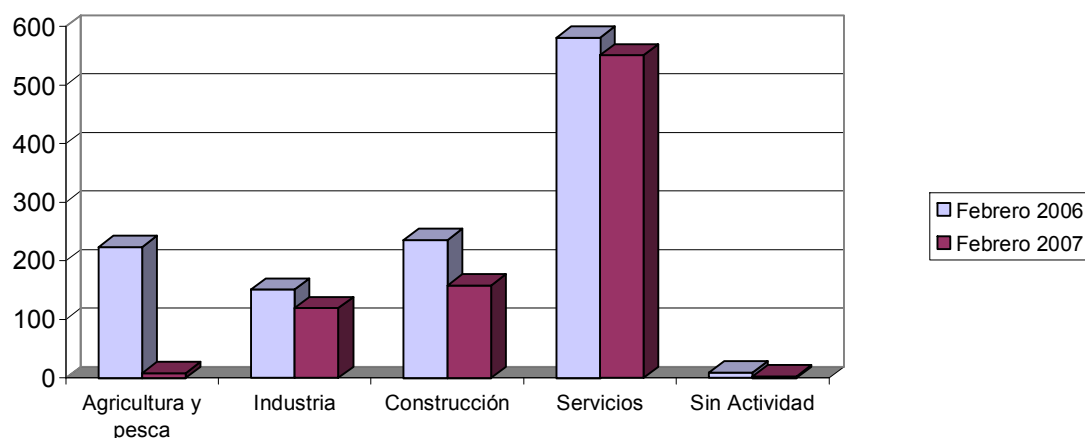

EVOLUCIÓN INTERMENSUAL DE LOS PUESTOS OFERTADOS POR GRUPO DE OCUPACIÓN

Ocupación	Enero 2007		Febrero 2007	
	Ofertas	Ofertas	Ofertas	Variación*
Directivos		2	3	50,00
Técnicos y prof. científ.		40	52	30,00
Técnicos de apoyo		77	70	-9,09
Administrativos		109	128	17,43
Trab. serv. y comer.		156	141	-9,62
Trab. cualif. agr. pesca		59	17	-71,19
Trab. cualif. ind. manuf.		222	197	-11,26
Operadores de maquinaria		88	104	18,18
Trab. no cualificados		192	127	-33,85
Fuerzas Armadas		0	0	
Total		945	839	-11,22

* Variación relativa del mes actual respecto al mes anterior

Evolución intermensual de puestos ofertados por grupo de ocupación

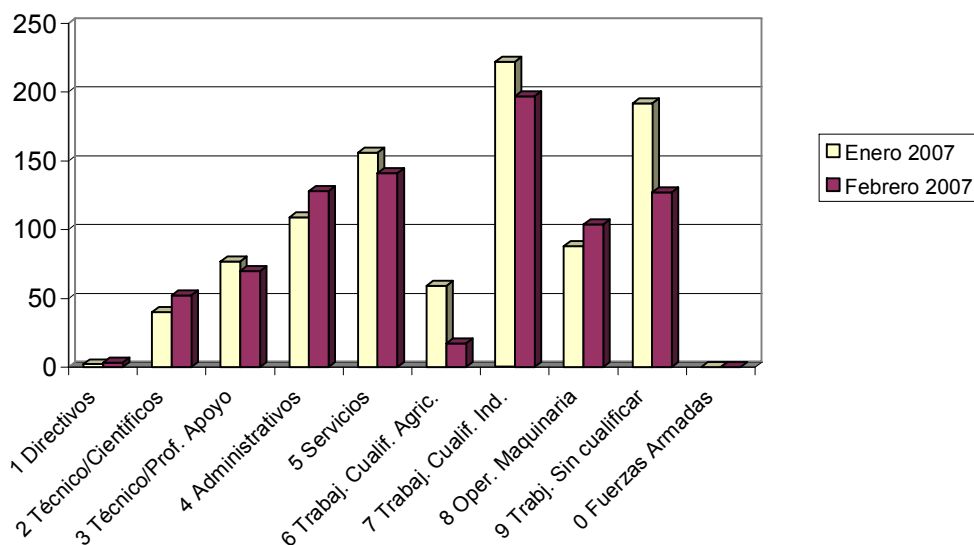

EVOLUCIÓN INTERANUAL DE LOS PUESTOS OFERTADOS POR GRUPO DE OCUPACIÓN

Ocupación	Febrero 2006		Febrero 2007	
	Ofertas	Ofertas	Variación*	
Directivos	2	2	0,00	
Técnicos y prof. científ.	37	40	8,11	
Técnicos de apoyo	97	77	-20,62	
Administrativos	110	109	-0,91	
Trab. serv. y comer.	137	156	13,87	
Trab. cualif. agr. pesca	23	59	156,52	
Trab. cualif. ind. manuf.	312	222	-28,85	
Operadores de maquinaria	92	88	-4,35	
Trab. no cualificados	138	192	39,13	
Fuerzas Armadas	0	0		
Total	948	945	-0,32	

* Variación relativa del mes actual respecto al mismo mes del año anterior

Evolución interanual de puestos ofertados por grupo de ocupación

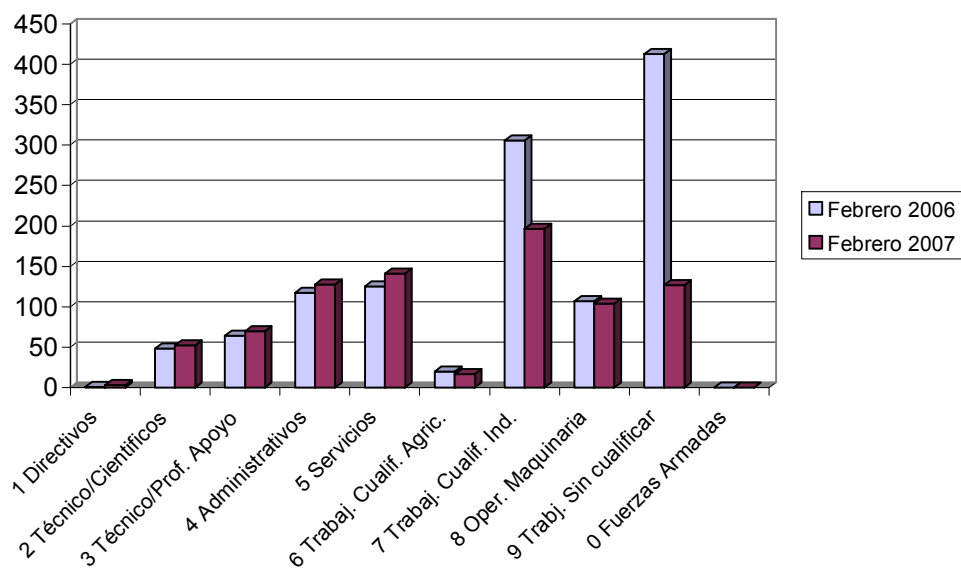

Contratos

DISTRIBUCIÓN DE CONTRATOS POR SECTOR ECONÓMICO

Sector	Total		Hombres		Mujeres	
	Contratos	% s/total	Contratos	% s/total	Contratos	% s/total
Agricultura	10542	18,81	7462	20,52	3080	15,65
Industria	4174	7,45	2800	7,70	1374	6,98
Construcción	10990	19,61	10467	28,78	523	2,66
Servicios	30340	54,13	15635	43,00	14705	74,71
Total	56046	100	36364	100	19682	100

Contratos por sector económico destino

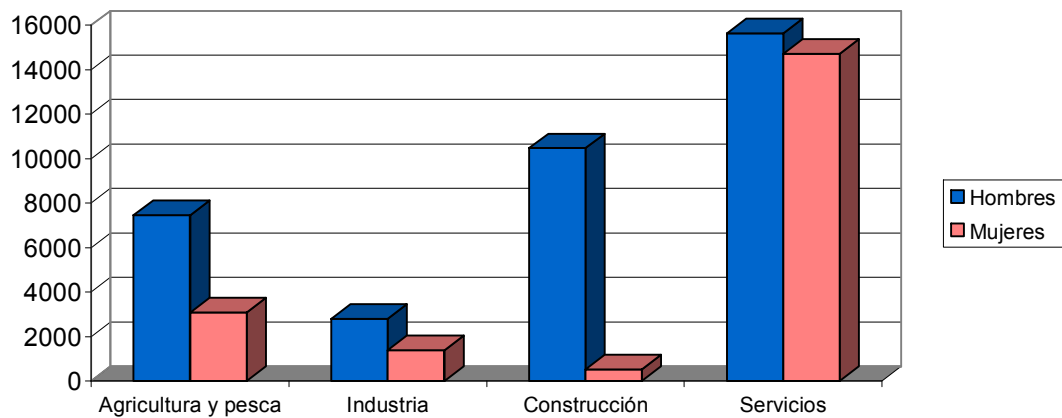

DISTRIBUCIÓN DE CONTRATOS POR MODALIDAD Y SEXO

Modalidad	Total		Hombres		Mujeres	
	Contratos	% s/total	Contratos	% s/total	Contratos	% s/total
Total Indefinidos	6223	11,10	3463	9,52	2760	14,02
Total Temporales	49823	88,90	32901	90,48	16922	85,98
Total	56046	100	36364	100	19682	100

Contratos por modalidad

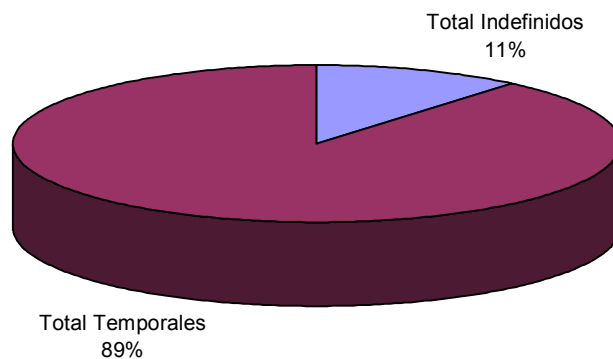

Contratos por modalidad y sexo

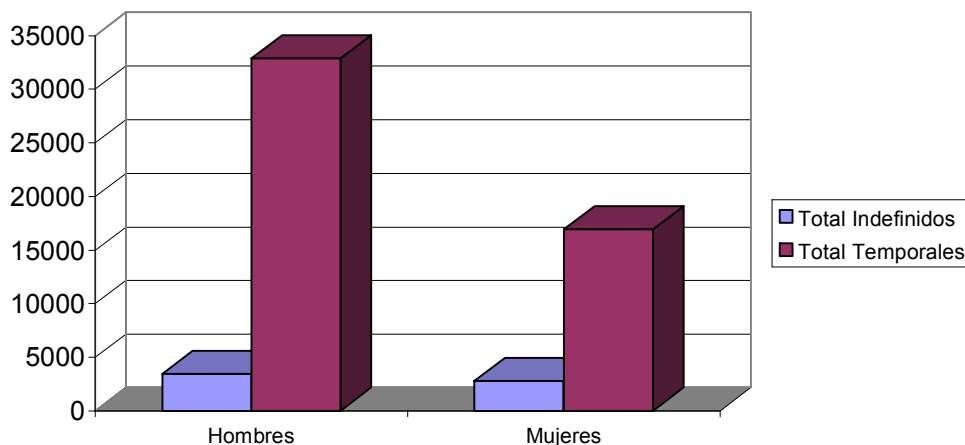

DISTRIBUCIÓN DE CONTRATOS INDEFINIDOS POR SEXO

Modalidad Indefinidos	Total		Hombres		Mujeres	
	Contratos	% s/total	Contratos	% s/total	Contratos	% s/total
Ordinarios	2937	47,20	1511	43,63	1426	51,67
Fomento Empleo	667	10,72	354	10,22	313	11,34
Minusválidos indefinidos	77	1,24	50	1,44	27	0,98
Conversiones	2542	40,85	1548	44,70	994	36,01
Total	6223	100	3463	100	2760	100

Contratos indefinidos

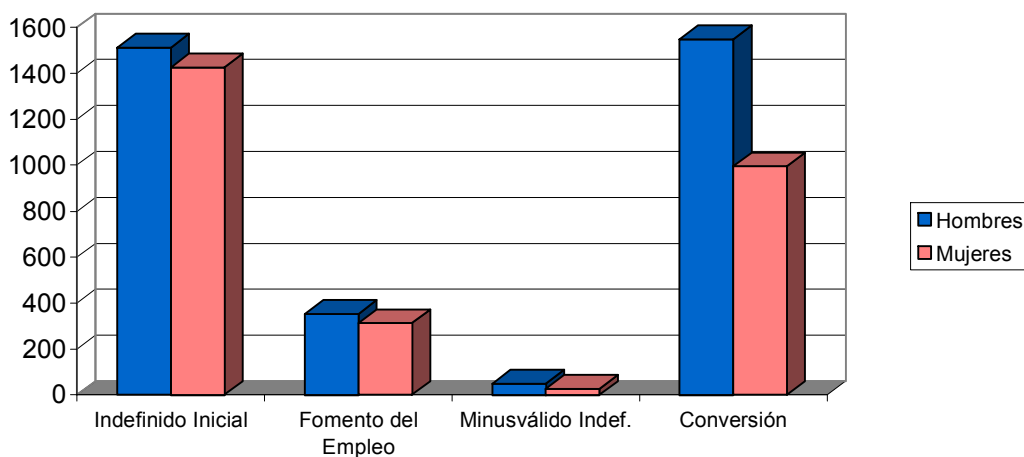

DISTRIBUCIÓN DE CONTRATOS TEMPORALES POR SEXO

Modalidad Temporales	Total		Hombres		Mujeres	
	Contratos	% s/total	Contratos	% s/total	Contratos	% s/total
Obra y servicio	25412	51,00	19045	57,89	6367	37,63
Eventual	21674	43,50	12808	38,93	8866	52,39
Prácticas / Formación	529	1,06	335	1,02	194	1,15
Resto	2208	4,43	713	2,17	1495	8,83
Total	49823	100	32901	100	16922	100

Contratos temporales

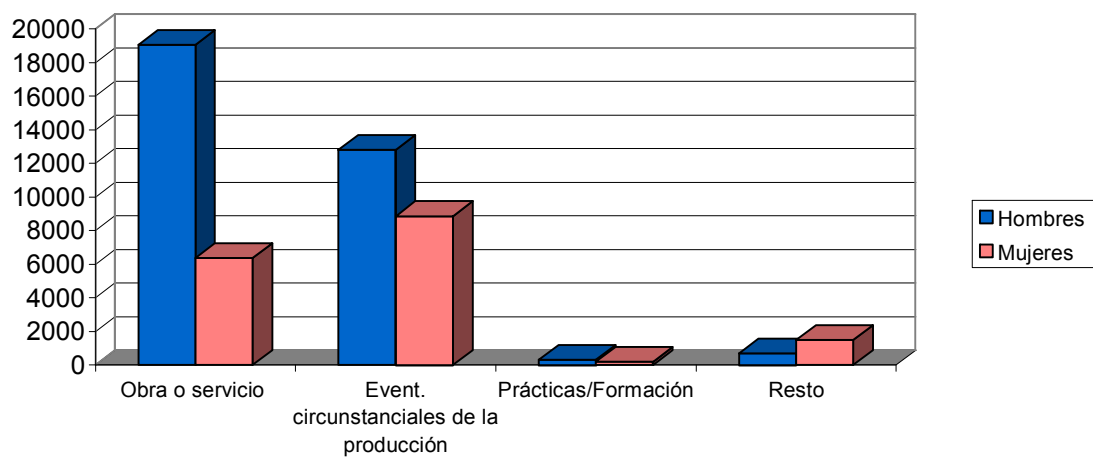

DISTRIBUCIÓN COMPARATIVA DE LA CONTRATACIÓN POR MODALIDAD

Modalidad	España		Murcia	
	Contratos	% s/total	Contratos	% s/total
Total Indefinidos	175887	12,49	6223	11,10
Total Temporales	1232440	87,51	49823	88,90
Total	1408327	100	56046	100

Distribución porcentual comparativa de la contratación por modalidad

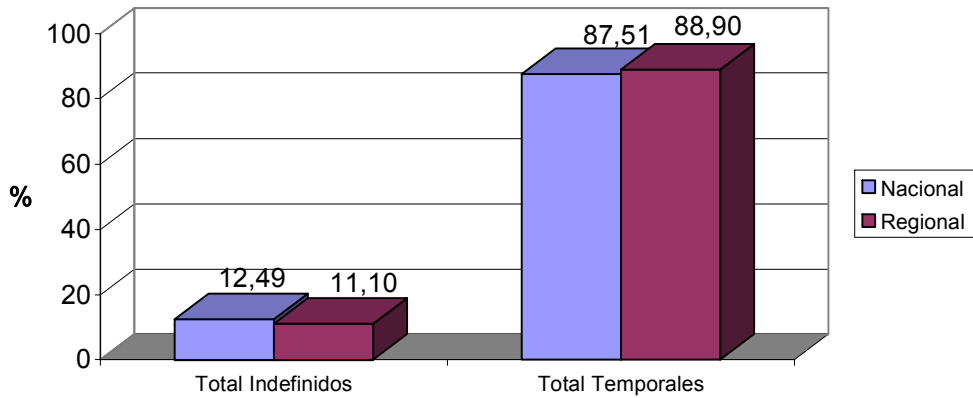

DISTRIBUCIÓN COMPARATIVA DE LA CONTRATACIÓN INDEFINIDA

Modalidad indefinidos	España		Murcia	
	Contratos	% s/total	Contratos	% s/total
Ordinarios	80689	45,88	2937	47,20
Fomento Empleo	27181	15,45	667	10,72
Minusválidos indefinidos	1117	0,64	77	1,24
Conversiones	66900	38,04	2542	40,85
Total Indefinidos	175887	100	6223	100

Distribución porcentual comparativa de la contratación indefinida

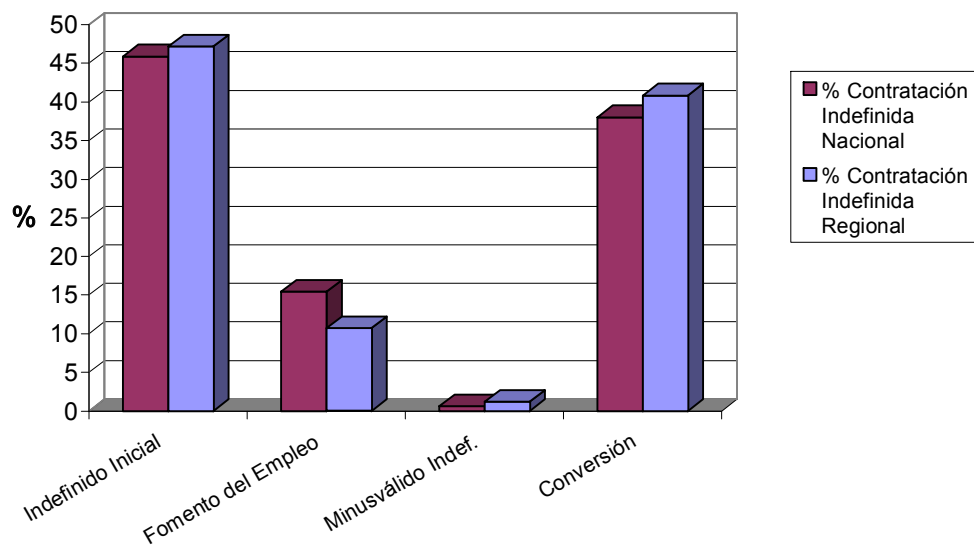

DISTRIBUCIÓN COMPARATIVA DE CONTRATOS TEMPORALES

Modalidad temporales	España		Murcia	
	Contratos	% s/total	Contratos	% s/total
Obra y servicio	528451	42,88	25412	51,00
Eventual	568719	46,15	21674	43,50
Prácticas / Formación	15609	1,27	529	1,06
Resto	119661	9,71	2208	4,43
Total Temporales	1232440	100	49823	100

Distribución porcentual comparativa de la contratación temporal

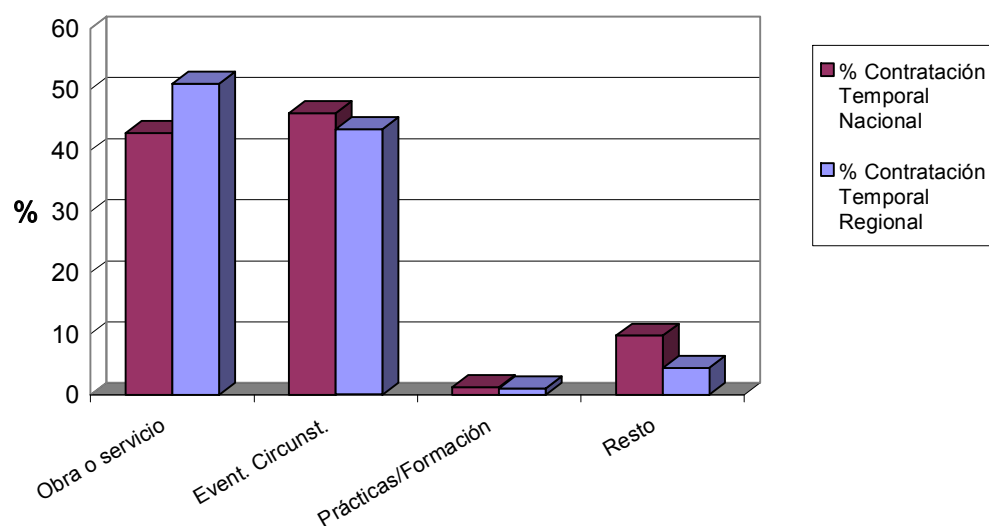

EVOLUCIÓN DE LA CONTRATACIÓN INDEFINIDA EN VARIOS AÑOS

	Febrero 2003	Febrero 2004	Febrero 2005	Febrero 2006	Febrero 2007
Contratos Indefinidos	3224	5027	5677	5852	6223
% sobre Total de Contr.	7,97	10,07	12,88	10,78	11,10

Evolución interanual del porcentaje de contratación indefinida en los últimos cinco años

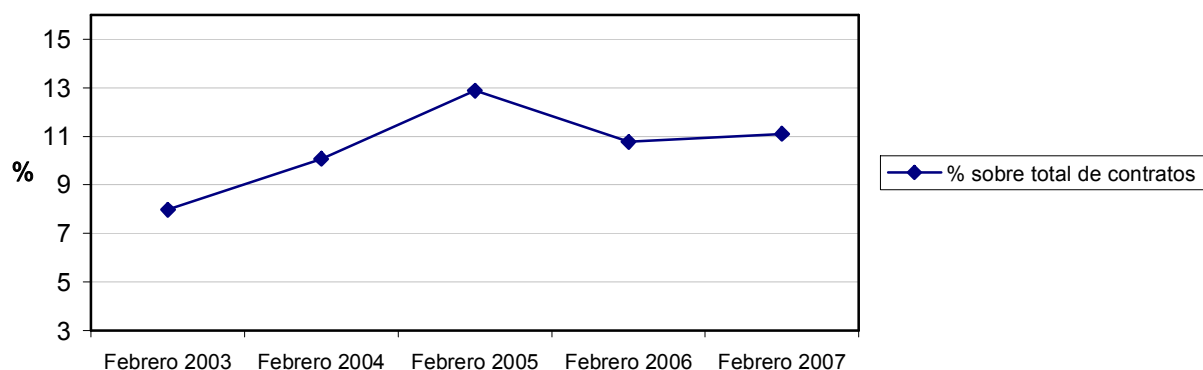

DISTRIBUCIÓN DE LA CONTRATACIÓN POR GRUPO DE OCUPACIÓN

Ocupación	Total		Hombres		Mujeres	
	Contratos	% s/total	Contratos	% s/total	Contratos	% s/total
Directivos	132	0,24	90	0,25	42	0,21
Técnicos y prof. científ.	1771	3,16	854	2,35	917	4,66
Técnicos de apoyo	2527	4,51	1383	3,80	1144	5,81
Administrativos	3684	6,57	992	2,73	2692	13,68
Trab. serv. y comer.	7958	14,20	2438	6,70	5520	28,05
Trab. cualif. agr. pesca	1696	3,03	1156	3,18	540	2,74
Trab. cualif. ind. manif.	10122	18,06	9393	25,83	729	3,70
Operadores de maquinaria	3060	5,46	2809	7,72	251	1,28
Trab. no cualificados	25095	44,78	17248	47,43	7847	39,87
Fuerzas Armadas	1	0,00	1	0,00	0	0,00
Total	56046	100	36364	100	19682	100

Contratos por grupo de ocupación

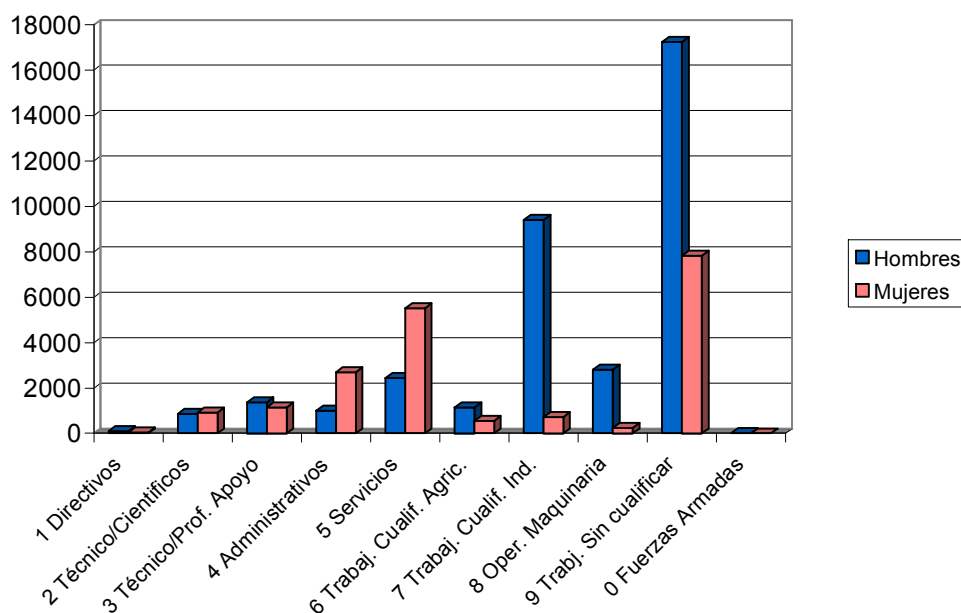

LAS DIEZ OCUPACIONES MÁS CONTRATADAS

Ocupación	Total	
	Contratos	%*
Peones agrícolas	14334	25,58
Albañiles y mamposteros	4385	7,82
Camareros	3053	5,45
Dependientes	2592	4,62
Peones de industrias manufactureras	2502	4,46
Peones de la construcción	2415	4,31
Personal de limpieza de oficinas	1857	3,31
Peones agropecuarios	1485	2,65
Conductores de camiones	1381	2,46
Peones del transporte	1283	2,29
Total		62,96

* Sobre el total de contratos

Hombres

Ocupación	Total	
	Contratos	%*
Peones agrícolas	10070	27,69
Albañiles y mamposteros	4349	11,96
Peones de la construcción de edificios	2369	6,51
Peones de industrias manufactureras	1486	4,09
Conductores de camiones	1342	3,69
Camareros	1332	3,66
Peones agropecuarios	1110	3,05
Peones del transporte	966	2,66
Trabaj. cualif. exc. huertas, viv. y jard.	833	2,29
Trabajadores en hormigón armado	796	2,19
Total		67,80

* Sobre el total de contratos para hombres

Mujeres

Ocupación	Total	
	Contratos	%*
Peones agrícolas	4264	21,66
Dependientes	2066	10,50
Camareros	1721	8,74
Personal de limpieza de oficinas	1549	7,87
Peones de industrias manufactureras	1016	5,16
Auxiliares administrativos	553	2,81
Cocineros	525	2,67
Aux. admto. con tareas de atención	496	2,52
Empleados de servicios de correos	473	2,40
Peones agropecuarios	375	1,91
Total		66,24

* Sobre el total de contratos para mujeres

EVOLUCIÓN INTERMENSUAL DE LA CONTRATACIÓN POR SEXO

Sexo	Enero 2007	Febrero 2007	Variación*
	Contratos	Contratos	
Hombre	42440	36364	-14,32
Mujer	24600	19682	-19,99
Total	67040	56046	-16,40

Evolución intermensual de la contratación por sexo

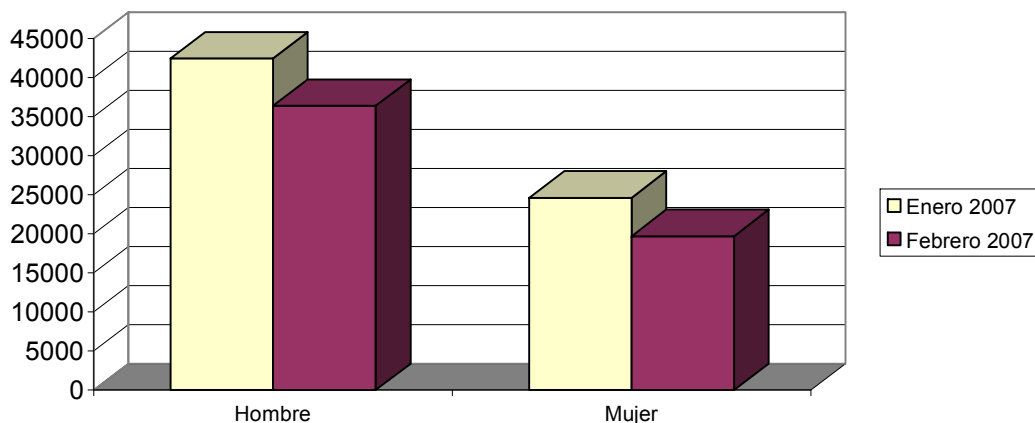

EVOLUCIÓN INTERANUAL DE LA CONTRATACIÓN POR SEXO

Sexo	Febrero 2006	Febrero 2007	Variación*
	Contratos	Contratos	
Hombre	36889	36364	-1,42
Mujer	17404	19682	13,09
Total	54293	56046	3,23

Evolución interanual de la contratación por sexo

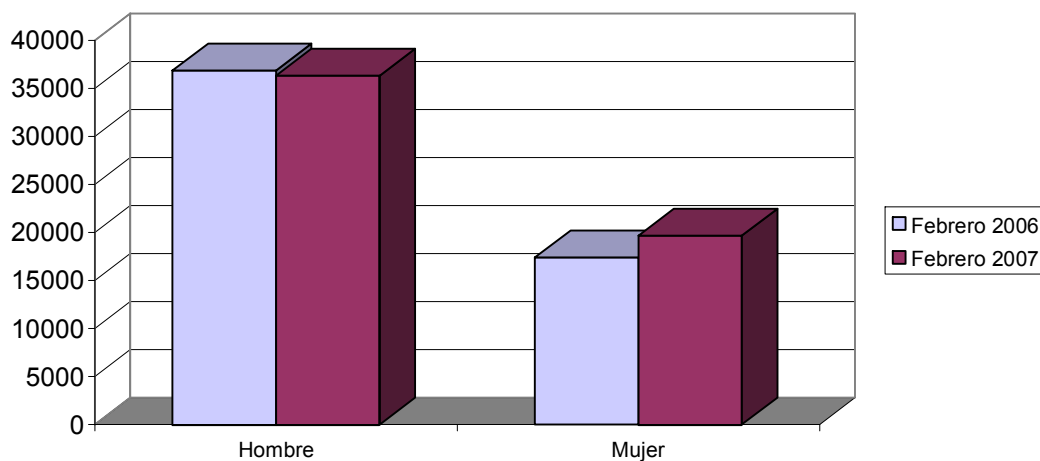

EVOLUCIÓN INTERMENSUAL DE LA CONTRATACIÓN POR SECTOR ECONÓMICO

Sector	Enero 2007		Febrero 2007	Variación*
	Contratos	Contratos	Contratos	
Agricultura	12351	10542		-14,65
Industria	5121	4174		-18,49
Construcción	11966	10990		-8,16
Servicios	37602	30340		-19,31
Total	67040	56046		-16,40

* Variación relativa del mes actual respecto al mes anterior

Evolución intermensual de la contratación por sector económico

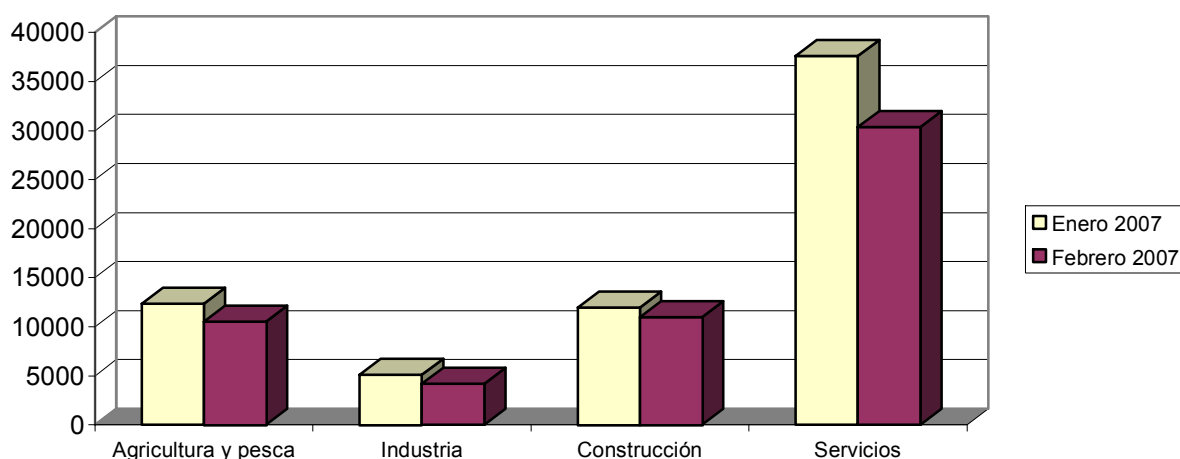

EVOLUCIÓN INTERANUAL DE LA CONTRATACIÓN POR SECTOR ECONÓMICO

Sector	Febrero 2006	Febrero 2007		Variación*
	Contratos	Contratos	Contratos	
Agricultura	15963	10542		-33,96
Industria	4258	4174		-1,97
Construcción	12410	10990		-11,44
Servicios	21662	30340		40,06
Total	54293	56046		3,23

* Variación relativa del mes actual respecto al mismo mes del año anterior

Evolución interanual de la contratación por sector económico

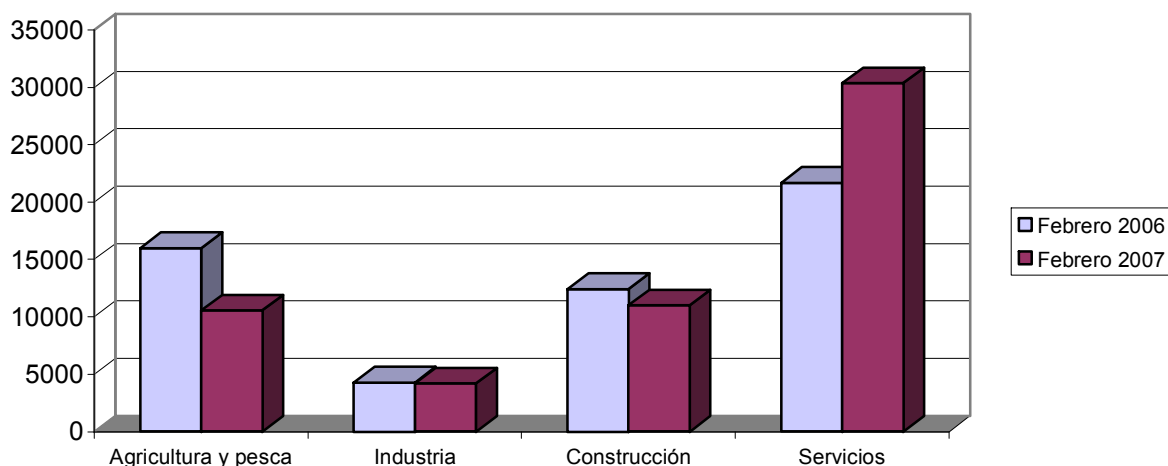

EVOLUCIÓN INTERMENSUAL DE LA CONTRATACIÓN INDEFINIDA

Modalidad indefinida	Enero 2007		Febrero 2007	Variación*
	Contratos	Contratos	Contratos	
Ordinarios	3095	2937	2937	-5,11
Fomento Empleo	625	667	667	6,72
Minusválidos indefinidos	64	77	77	20,31
Conversiones	5475	2542	2542	-53,57
Total Indefinidos	9259	6223	6223	-32,79

* Variación relativa del mes actual respecto al mes anterior

Evolución intermensual de la contratación indefinida

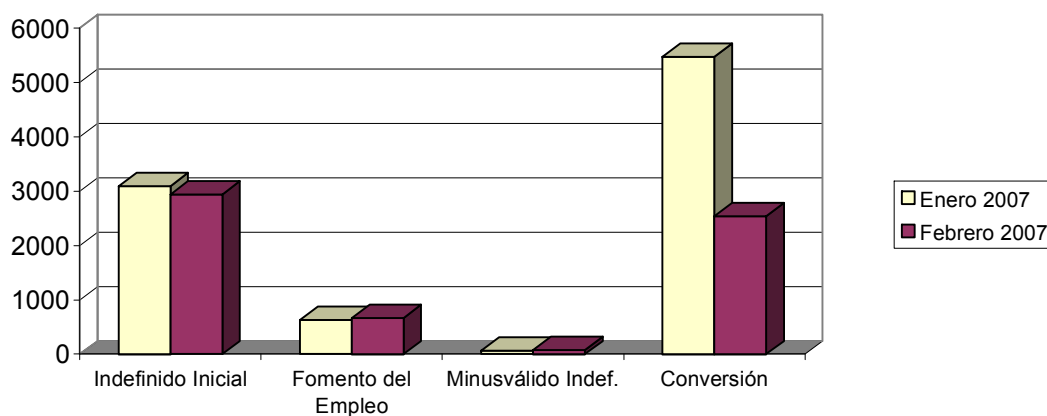

EVOLUCIÓN INTERANUAL DE LA CONTRATACIÓN INDEFINIDA

Modalidad indefinida	Febrero 2006	Febrero 2007	
	Contratos	Contratos	Variación*
Ordinarios	2143	2937	37,05
Fomento Empleo	796	667	-16,21
Minusválidos indefinidos	63	77	22,22
Conversiones	2850	2542	-10,81
Total Indefinidos	5852	6223	6,34

* Variación relativa del mes actual respecto al mismo mes del año anterior

Evolución interanual de la contratación indefinida

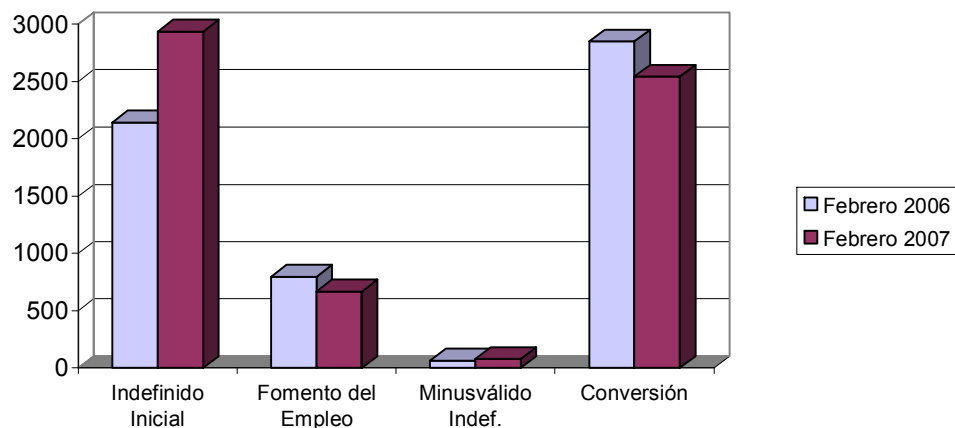

EVOLUCIÓN INTERMENSUAL DE LA CONTRATACIÓN TEMPORAL

Modalidad temporales	Enero 2007	Febrero 2007	
	Contratos	Contratos	Variación*
Obra y servicio	29574	25412	-14,07
Eventual	25171	21674	-13,89
Prácticas / Formación	693	529	-23,67
Resto	2343	2208	-5,76
Total Temporales	57781	49823	-13,77

* Variación relativa del mes actual respecto al mes anterior

Evolución intermensual de la contratación temporal

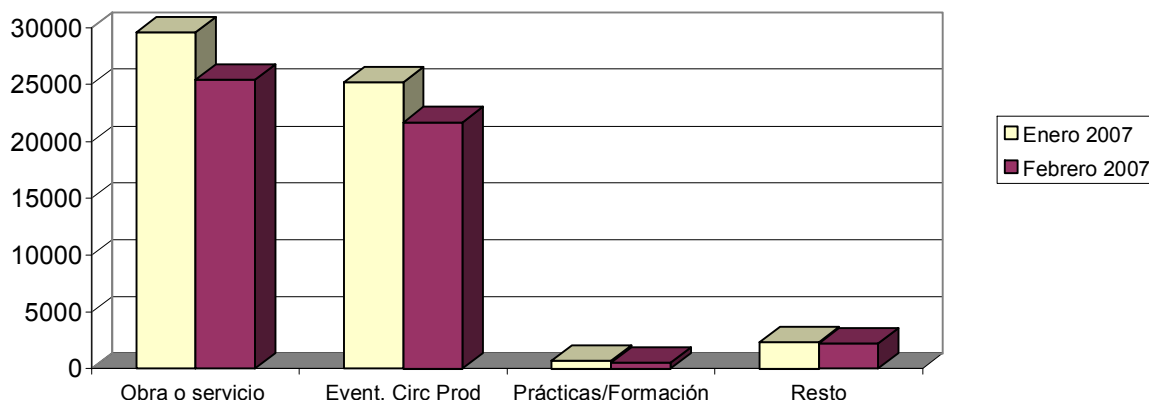

EVOLUCIÓN INTERANUAL DE LA CONTRATACIÓN TEMPORAL

Modalidad temporales	Febrero 2006	Febrero 2007	
	Contratos	Contratos	Variación*
Obra y servicio	24508	25412	3,69
Eventual	21798	21674	-0,57
Prácticas / Formación	595	529	-11,09
Resto	1540	2208	43,38
Total Temporales	48441	49823	2,85

* Variación relativa del mes actual respecto al mismo mes del año anterior

Evolución interanual de la contratación temporal

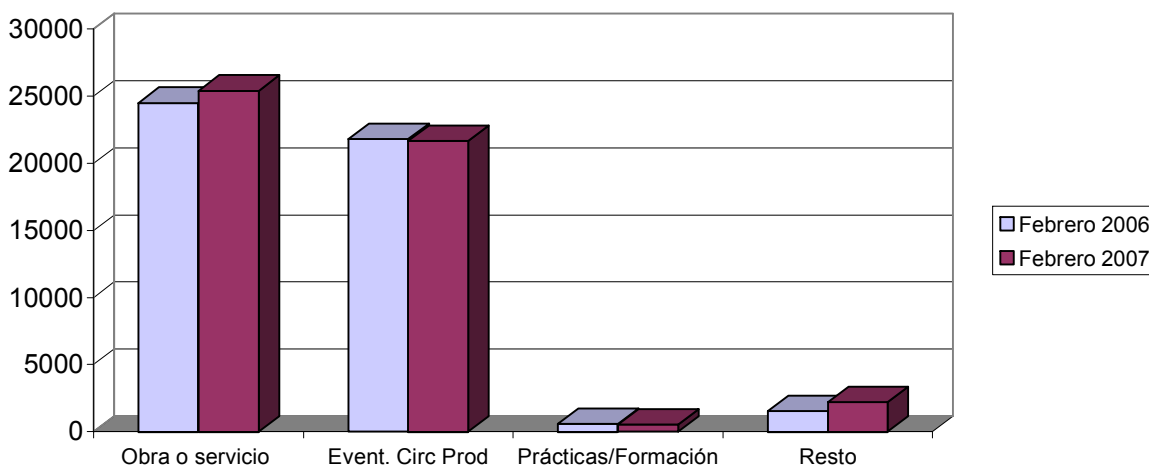

EVOLUCIÓN INTERMENSUAL DE LA CONTRATACIÓN POR GRUPO DE OCUPACIÓN

Ocupación	Enero 2007	Febrero 2007	Variación*
	Contratos	Contratos	
Directivos	229	132	-42,36
Técnicos y prof. científ.	2067	1771	-14,32
Técnicos de apoyo	2872	2527	-12,01
Administrativos	4525	3684	-18,59
Trab. serv. y comer.	9220	7958	-13,69
Trab. cualif. agr. pesca	1798	1696	-5,67
Trab. cualif. ind. manuf.	11407	10122	-11,27
Operadores de maquinaria	3527	3060	-13,24
Trab. no cualificados	31393	25095	-20,06
Fuerzas Armadas	2	1	-50,00
Total	67040	56046	-16,40

* Variación relativa del mes actual respecto al mes anterior

Evolución intermensual de la contratación por grupo de ocupación

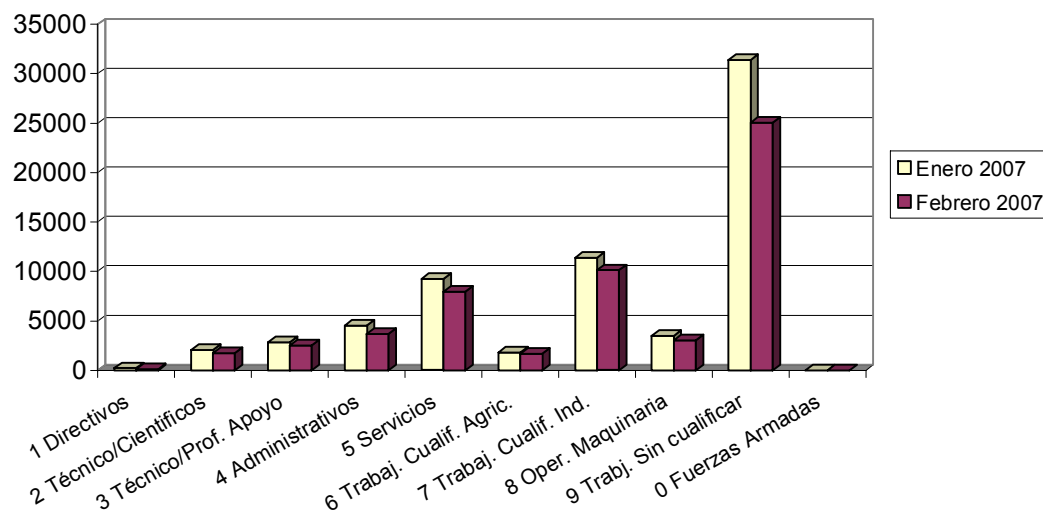

EVOLUCIÓN INTERANUAL DE LA CONTRATACIÓN POR GRUPO DE OCUPACIÓN

Ocupación	Febrero 2006	Febrero 2007	Variación*
	Contratos	Contratos	
Directivos	178	132	-25,84
Técnicos y prof. científ.	1603	1771	10,48
Técnicos de apoyo	2358	2527	7,17
Administrativos	3151	3684	16,92
Trab. serv. y comer.	6693	7958	18,90
Trab. cualif. agr. pesca	2407	1696	-29,54
Trab. cualif. ind. manuf.	11125	10122	-9,02
Operadores de maquinaria	3068	3060	-0,26
Trab. no cualificados	23706	25095	5,86
Fuerzas Armadas	4	1	-75,00
Total	54293	56046	3,23

* Variación relativa del mes actual respecto al mismo mes del año anterior

Evolución interanual de la contratación por grupo de ocupación

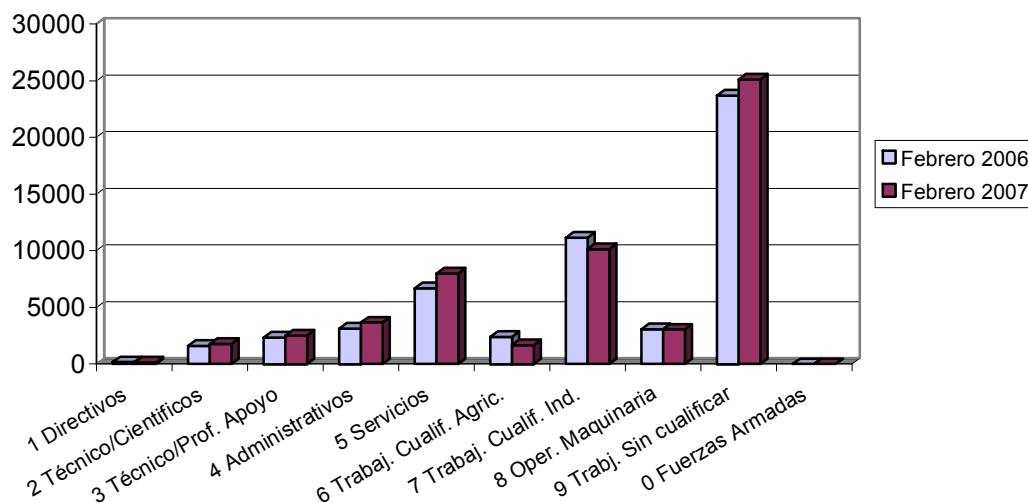

Afiliación

NÚMERO DE AFILIADOS A LA SEGURIDAD SOCIAL POR RÉGIMEN

Regímenes	Total		Hombre		Mujer		No Consta	
	Afiliados	% s/total	Afiliados	% s/total	Afiliados	% s/total	Afiliados	% s/total
General	411901	70,87	249240	69,71	162659	72,72	2	66,67
Especial Autónomos	95979	16,51	67008	18,74	28971	12,95	0	0,00
Total Especial Agrario	64059	11,02	39935	11,17	24124	10,79	0	0,00
Especial del Mar	1182	0,20	1110	0,31	72	0,03	0	0,00
Especial de Min. Carbón	0	0,00	0	0,00	0	0,00	0	0,00
Especial Empl. Hogar	8098	1,39	256	0,07	7841	3,51	1	33,33
Total	581219	100	357549	100	223667	100	3	100

Afiliación por regímenes

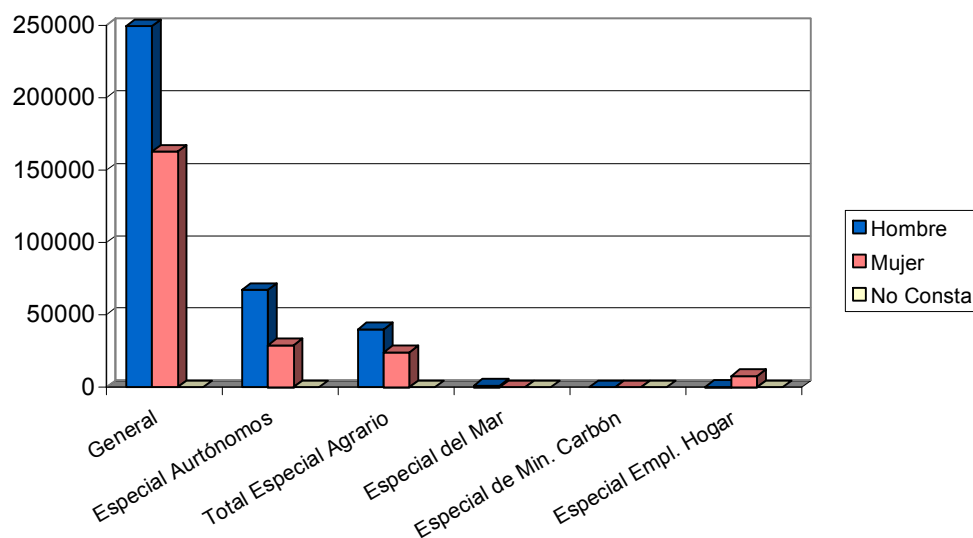

EVOLUCIÓN INTERANUAL DE LA AFILIACIÓN POR RÉGIMEN

Régimen	Febrero 2006		Febrero 2007
	Afiliados	Afiliados	Variación*
General	390098	411901	5,59
Especial Autónomos	91041	95979	5,42
Total Especial Agrario	70143	64059	-8,67
Especial del Mar	1182	1182	0,00
Especial de Min. Carbón	0	0	
Especial Empl. Hogar	10135	8098	-20,10
Total	562599	581219	3,31

* Variación relativa del mes actual respecto al mismo mes del año anterior

Evolución anual de la afiliación por regímenes

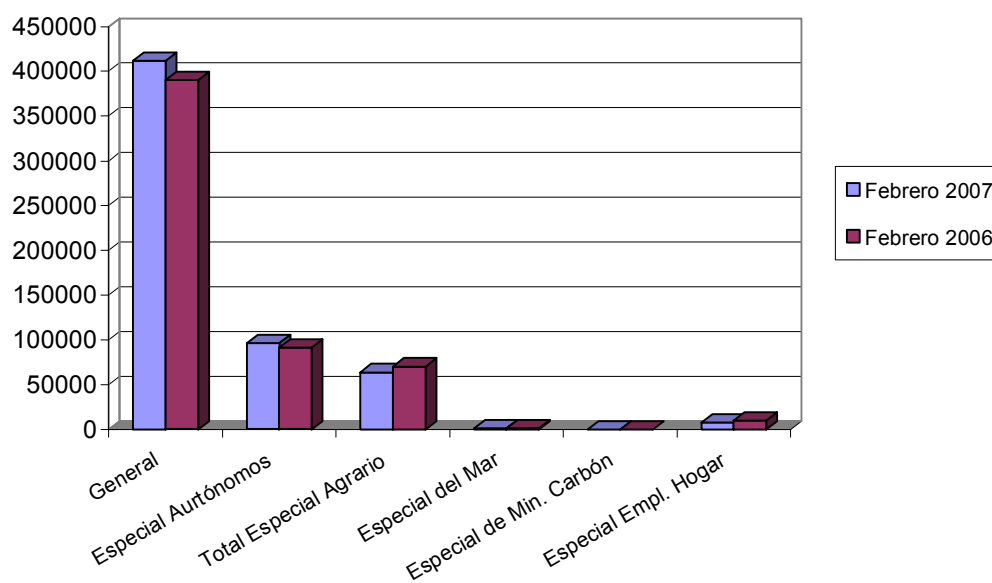

NÚMERO DE AFILIADOS COMUNITARIOS POR PAÍS DE ORIGEN

Unión Europea	Régimen					Total	% total UE
	General	Autónomo	Agrario	Mar	Hogar		
Alemania	558	199	11	1	2	771	6,19
Austria	17	7	0	0	0	24	0,19
Bélgica	108	57	5	0	1	171	1,37
Bulgaria	1238	34	232	0	114	1618	12,98
Chipre	0	1	0	0	0	1	0,01
Dinamarca	14	8	3	0	0	25	0,20
Eslovaquia	79	1	2	0	0	82	0,66
Eslovenia	16	1	3	0	0	20	0,16
Estonia	14	0	0	0	0	14	0,11
Finlandia	14	7	0	0	0	21	0,17
Francia	693	242	41	1	2	979	7,86
Grecia	39	3	7	0	0	49	0,39
Hungría	50	9	4	0	0	63	0,51
Irlanda	50	30	0	0	0	80	0,64
Italia	654	187	13	1	1	856	6,87
Letonia	40	4	22	0	2	68	0,55
Lituania	512	29	148	0	24	713	5,72
Luxemburgo	0	0	0	0	0	0	0,00
Malta	0	2	9	0	0	11	0,09
Países Bajos	127	73	2	1	1	204	1,64
Polonia	719	23	493	0	9	1244	9,98
Portugal	1206	69	103	0	6	1384	11,11
Reino Unido	1043	857	34	1	3	1938	15,55

República Checa	74	14	9	0	0	97	0,78
Rumanía	1475	67	213	2	188	1945	15,61
Suecia	56	27	0	0	0	83	0,67
Total Unión Europea	8796	1951	1354	7	353	12461	100
Total Países	51717	4295	37049	134	4600	97795	

NÚMERO DE AFILIADOS NO COMUNITARIOS POR PAÍS DE ORIGEN

Países no Unión Europea	Régimen						Total	% no UE
	General	Autónomo	Agrario	Mar	Hogar			
Marruecos	10656	629	21036		85	229	32635	38,24
Ecuador	17818	559	11005		6	2005	31393	36,79
Colombia	1913	35	914		0	505	3367	3,95
Bolivia	2647	117	205		0	428	3397	3,98
Ucrania	2376	62	185		0	674	3297	3,86
Argelia	706	28	738		0	12	1484	1,74
China	722	392	3		0	21	1138	1,33
Argentina	713	92	122		0	42	969	1,14
Nigeria	505	27	134		1	22	689	0,81
Senegal	501	47	75		14	8	645	0,76
Resto Países	4364	356	1278		21	301	6320	7,41
Total no Unión Europea	42921	2344	35695		127	4247	85334	100
Total Países	51717	4295	37049		134	4600	97795	