

CIFRAS DE EMPLEO

2007

Mayo



15 de agosto de 2007

Comunidad Autónoma de la Región de Murcia
Servicio Regional de Empleo y Formación
Observatorio Ocupacional

Fuente de datos: SPEE, SEF, Tesorería de la Seguridad Social y elaboración propia

INDICE

Paro	5
Paro por edad y sexo.....	5
Paro por sector económico de origen y sexo.....	6
Paro por grupo de ocupación demandada y sexo.....	6
Paro por nivel académico y sexo.....	7
Paro por municipios y sexo.....	8
Evolución intermensual del paro por sexo.....	9
Evolución interanual del paro por sexo.....	10
Evolución intermensual del paro por edad.....	10
Evolución interanual del paro por edad.....	11
Evolución intermensual del paro por sector económico.....	12
Evolución interanual del paro por sector económico.....	13
Tasa de paro comparativa por sexo.....	13
Tasa de paro comparativa por edad.....	14
Evolución interanual comparativa de la tasa de paro por sexo.....	15
Demandas	16
Demandantes por sector económico y sexo.....	16
Demandantes por grupo de ocupación y sexo.....	16
Las diez ocupaciones más demandadas.....	17
Ofertas	19
Puestos ofertados por sector económico.....	19
Puestos ofertados por grupo de ocupación.....	19
Las diez ocupaciones más ofertadas.....	20
Evolución intermensual de los puestos ofertados por sector económico.....	21
Evolución interanual de los puestos ofertados por sector económico.....	21
Evolución intermensual de los puestos ofertados por grupo de ocupación.....	22
Evolución interanual de los puestos ofertados por grupo de ocupación.....	23
Contratos	24
Distribución de contratos por sector económico.....	24
Distribución de contratos por modalidad y sexo.....	25
Distribución de contratos indefinidos por sexo.....	26
Distribución de contratos temporales por sexo.....	27
Distribución comparativa de la contratación por modalidad.....	27
Distribución comparativa de la contratación indefinida.....	28
Distribución comparativa de contratos temporales.....	29
Evolución de la contratación indefinida en varios años.....	29
Distribución de la contratación por grupo de ocupación.....	30
Las diez ocupaciones más contratadas.....	31
Evolución intermensual de la contratación por sexo.....	32
Evolución interanual de la contratación por sexo.....	33
Evolución intermensual de la contratación por sector económico.....	34
Evolución interanual de la contratación por sector económico.....	34
Evolución intermensual de la contratación indefinida.....	35
Evolución interanual de la contratación indefinida.....	36
Evolución intermensual de la contratación temporal.....	36
Evolución interanual de la contratación temporal.....	37
Evolución intermensual de la contratación por grupo de ocupación.....	38
Evolución interanual de la contratación por grupo de ocupación.....	39

Afiliación	40
Número de afiliados a la seguridad social por régimen.....	40
Número de afiliados comunitarios por país de origen	41
Número de afiliados no comunitarios por país de origen	42

CONCEPTOS BÁSICOS

Paro registrado

Se presentan las cifras de demandantes parados con domicilio en la Región de Murcia, inscritos en las Oficinas de Empleo de la Región el último día del mes.

Por sector económico de origen se entiende aquel al que pertenecía el último empleo del demandante.

Por ocupación demandada se entiende la que solicita el demandante de empleo al registrarse.

La tasa de paro registrado se calcula como el número de parados registrados, entre la población activa del trimestre anterior.

Demandas de empleo

Número total de demandantes pendientes de colocación con domicilio en la Región, lo que incluye tanto demandantes parados como no parados inscritos, en las Oficinas de Empleo el último día del mes.

Ofertas de empleo

Se muestra el número total de puestos de trabajo ofertados a lo largo del mes en cualquier Oficina de Empleo del país cuyo destino de trabajo es la Región de Murcia.

El sector económico indica la pertenencia de la empresa que realiza la oferta y el grupo de ocupación el grupo al que pertenece la ocupación ofertada.

Contratación laboral

Los datos publicados sobre contratos se refieren al número de contratos iniciales y convertidos generados a lo largo del mes, cuyo centro de destino de trabajo está en la Región de Murcia y que han sido notificados a las Oficinas de Empleo.

Las tablas de contratación por sector económico y por grupo de ocupación muestran el número de contratos realizados según el destino del empleo.

Afiliación a la Seguridad Social

En el apartado de afiliación a la Seguridad Social se recoge información aportada por la Tesorería de la Seguridad Social sobre el número total de afiliados cotizantes el último día del mes.

MAYO 2007

CIFRAS BÁSICAS

Paro

PARO POR EDAD Y SEXO

Edad	Total		Hombres		Mujeres	
	Parados	% s/total	Parados	% s/total	Parados	% s/total
De 16 a 19 años	1600	3,72	751	4,25	849	3,35
De 20 a 24 años	3571	8,31	1780	10,08	1791	7,07
De 25 a 29 años	6172	14,36	2555	14,47	3617	14,29
De 30 a 34 años	6959	16,19	2472	14,00	4487	17,72
De 35 a 39 años	6024	14,02	2143	12,13	3881	15,33
De 40 a 44 años	5102	11,87	1844	10,44	3258	12,87
De 45 a 49 años	4396	10,23	1605	9,09	2791	11,02
De 50 a 54 años	3305	7,69	1365	7,73	1940	7,66
De 55 a 59 años	3293	7,66	1599	9,05	1694	6,69
Más de 60 años	2559	5,95	1548	8,76	1011	3,99
Total	42981	100	17662	100	25319	100

Paro por edad

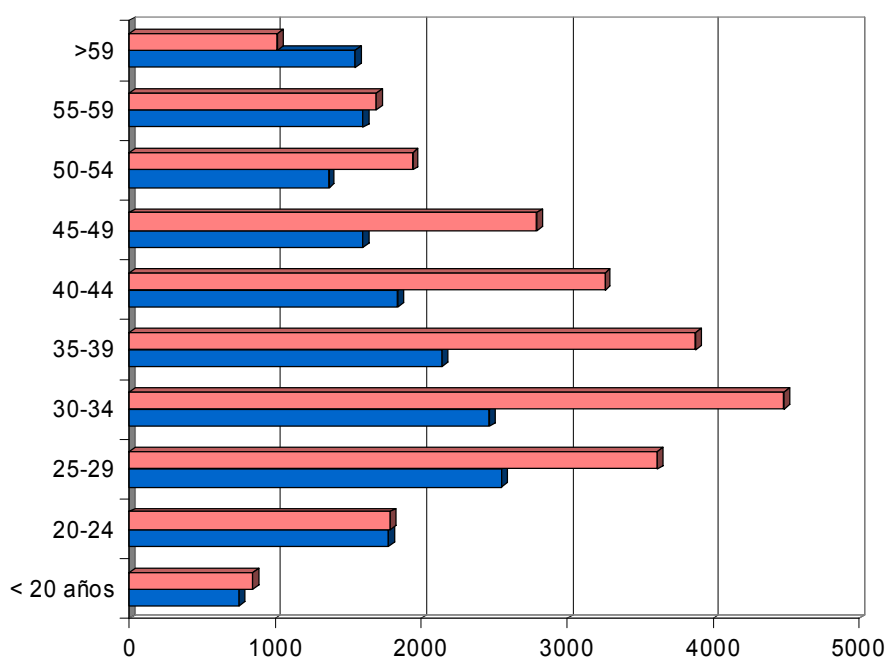

PARO POR SECTOR ECONÓMICO DE ORIGEN Y SEXO

Sector	Total		Hombres		Mujeres	
	Parados	% s/total	Parados	% s/total	Parados	% s/total
Agricultura	2307	5,37	977	5,53	1330	5,25
Industria	7130	16,59	2506	14,19	4624	18,26
Construcción	6900	16,05	5969	33,80	931	3,68
Servicios	23604	54,92	7439	42,12	16165	63,85
Parados que buscan 1er empleo	3040	7,07	771	4,37	2269	8,96
Total	2307	5,37	977	5,53	1330	5,25

Paro por sector económico demandado

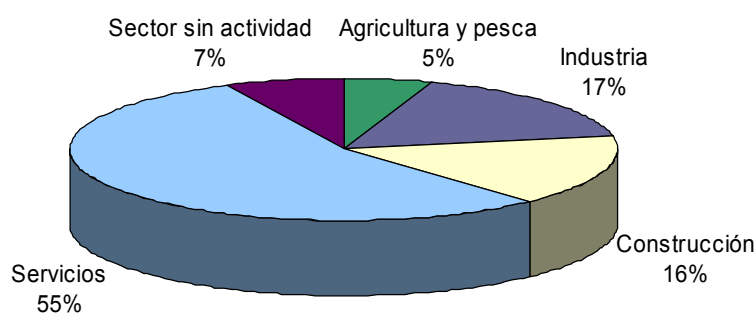

PARO POR GRUPO DE OCUPACIÓN DEMANDADA Y SEXO

Ocupación	Total		Hombres		Mujeres	
	Parados	% s/total	Parados	% s/total	Parados	% s/total
Directivos	248	0,58	206	1,17	42	0,17
Técnicos y prof. científ.	1802	4,19	514	2,91	1288	5,09
Técnicos de apoyo	2271	5,28	1165	6,60	1106	4,37
Administrativos	5313	12,36	1014	5,74	4299	16,98
Trab. serv. y comer.	8844	20,58	1391	7,88	7453	29,44
Trab. cualif. agr. pesca	1880	4,37	1051	5,95	829	3,27
Trab. cualif. ind. manif.	6934	16,13	5358	30,34	1576	6,22
Operadores de maquinaria	3106	7,23	1867	10,57	1239	4,89
Trab. no cualificados	12551	29,20	5072	28,72	7479	29,54
Fuerzas Armadas	32	0,07	24	0,14	8	0,03
Total	42981	100	17662	100	25319	100

Paro por grupo de ocupación demandada

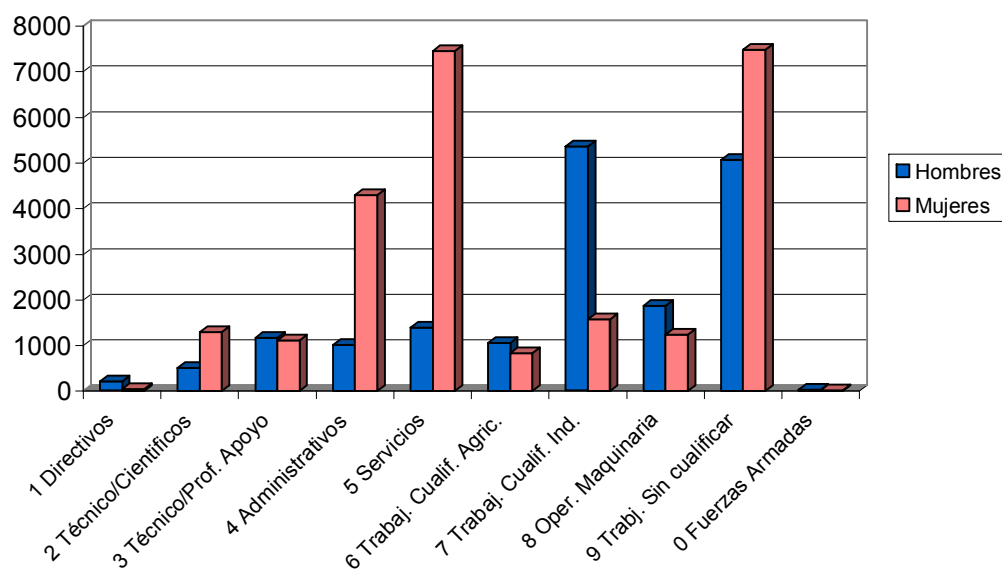

PARO POR NIVEL ACADÉMICO Y SEXO

Nivel	Total		Hombres		Mujeres	
	Parados	% s/total	Parados	% s/total	Parados	% s/total
Analfabetos	875	2,04	485	2,75	390	1,54
Primarios incompl.	7622	17,73	3967	22,46	3655	14,44
Primarios compl.	3481	8,10	1475	8,35	2006	7,92
Secundarios F.P.	2762	6,43	525	2,97	2237	8,84
Secundarios Educ. General	24503	57,01	10306	58,35	14197	56,07
Postsecund. Técn. Prof. Super.	1478	3,44	367	2,08	1111	4,39
Postsecund. 1er Ciclo	1105	2,57	226	1,28	879	3,47
Postsecund. 2º y 3er Ciclo	1129	2,63	302	1,71	827	3,27
Postsecund. Otros	26	0,06	9	0,05	17	0,07
Total	42981	100	17662	100	25319	100

Paro por nivel de estudios

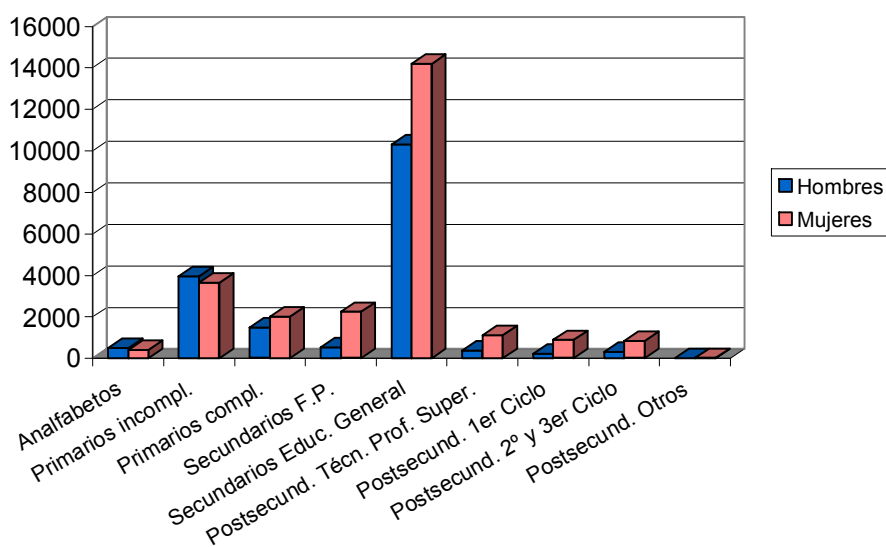

PARO POR MUNICIPIOS Y SEXO

Municipio	Total		Hombres		Mujeres	
	Parados	% s/total	Parados	% s/total	Parados	% s/total
Abanilla	162	0,38	73	0,41	89	0,35
Abarán	351	0,82	175	0,99	176	0,70
Águilas	1245	2,90	576	3,26	669	2,64
Albudeite	80	0,19	43	0,24	37	0,15
Alcantarilla	1536	3,57	596	3,37	940	3,71
Alcázares (Los)	361	0,84	167	0,95	194	0,77
Aledo	34	0,08	21	0,12	13	0,05
Alguazas	318	0,74	140	0,79	178	0,70
Alhama de Murcia	751	1,75	289	1,64	462	1,82
Archena	718	1,67	289	1,64	429	1,69
Beniel	241	0,56	113	0,64	128	0,51
Blanca	209	0,49	107	0,61	102	0,40
Bullas	465	1,08	154	0,87	311	1,23
Calasparra	386	0,90	187	1,06	199	0,79
Campos del Río	65	0,15	34	0,19	31	0,12
Caravaca de la Cruz	1180	2,75	364	2,06	816	3,22
Cartagena	5886	13,69	2611	14,78	3275	12,93
Cehegín	890	2,07	241	1,36	649	2,56
Ceutí	304	0,71	95	0,54	209	0,83
Cieza	1449	3,37	591	3,35	858	3,39
Fortuna	437	1,02	184	1,04	253	1,00
Fuente-Álamo	225	0,52	135	0,76	90	0,36
Jumilla	769	1,79	246	1,39	523	2,07
Librilla	175	0,41	58	0,33	117	0,46
Lorca	2351	5,47	1060	6,00	1291	5,10

Lorquí	204	0,47	58	0,33	146	0,58
Mazarrón	856	1,99	384	2,17	472	1,86
Molina de Segura	2096	4,88	762	4,31	1334	5,27
Moratalla	640	1,49	179	1,01	461	1,82
Mula	710	1,65	317	1,79	393	1,55
Murcia	11673	27,16	4823	27,31	6850	27,05
Ojós	36	0,08	22	0,12	14	0,06
Pliego	170	0,40	68	0,39	102	0,40
Puerto-Lumbreras	273	0,64	113	0,64	160	0,63
Ricote	91	0,21	22	0,12	69	0,27
San Javier	607	1,41	279	1,58	328	1,30
San Pedro del Pinatar	591	1,38	266	1,51	325	1,28
Santomera	331	0,77	131	0,74	200	0,79
Torre-Pacheco	640	1,49	330	1,87	310	1,22
Torres de Cotillas (Las)	770	1,79	299	1,69	471	1,86
Totana	832	1,94	373	2,11	459	1,81
Ulea	43	0,10	20	0,11	23	0,09
Unión (La)	737	1,71	328	1,86	409	1,62
Villanueva del Río Segura	116	0,27	52	0,29	64	0,25
Yecla	977	2,27	287	1,62	690	2,73
Total	42981	100	17662	100	25319	100

EVOLUCIÓN INTERMENSUAL DEL PARO POR SEXO

Sexo	Abril 2007		Mayo 2007	
	Parados	Parados	Variación*	
Hombre	18184	17662	-2,87	
Mujer	26287	25319	-3,68	
Total	44471	42981	-3,35	

* Variación relativa del mes actual respecto al mes anterior

Evolución intermensual del paro por sexo

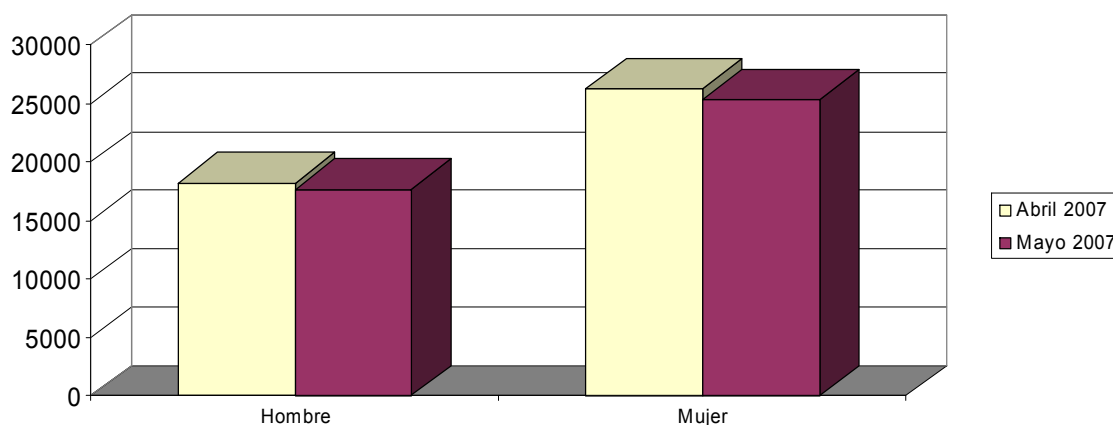

EVOLUCIÓN INTERANUAL DEL PARO POR SEXO

Sexo	Mayo 2006		Mayo 2007	
	Parados	Parados	Variación*	
Hombre	16185	17662	9,13	
Mujer	25280	25319	0,15	
Total	41465	42981	3,66	

* Variación relativa del mes actual respecto al mismo mes del año anterior

Evolución interanual del paro por sexo

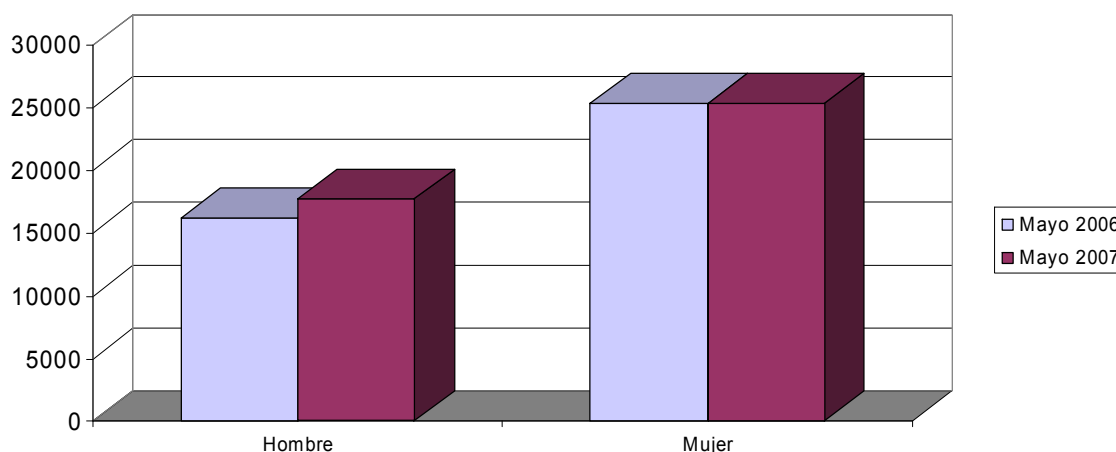

EVOLUCIÓN INTERMENSUAL DEL PARO POR EDAD

Edad	Abril 2007		Mayo 2007	
	Parados	Parados	Variación*	
De 16 a 19 años	1728	1600	-7,41	
De 20 a 24 años	4016	3571	-11,08	
De 25 a 29 años	6433	6172	-4,06	
De 30 a 34 años	7130	6959	-2,40	
De 35 a 39 años	6327	6024	-4,79	
De 40 a 44 años	5150	5102	-0,93	
De 45 a 49 años	4483	4396	-1,94	
De 50 a 54 años	3376	3305	-2,10	
De 55 a 59 años	3302	3293	-0,27	
Más de 60 años	2526	2559	1,31	
Total	44471	42981	-3,35	

* Variación relativa del mes actual respecto al mes anterior

Evolución intermensual del paro por edad

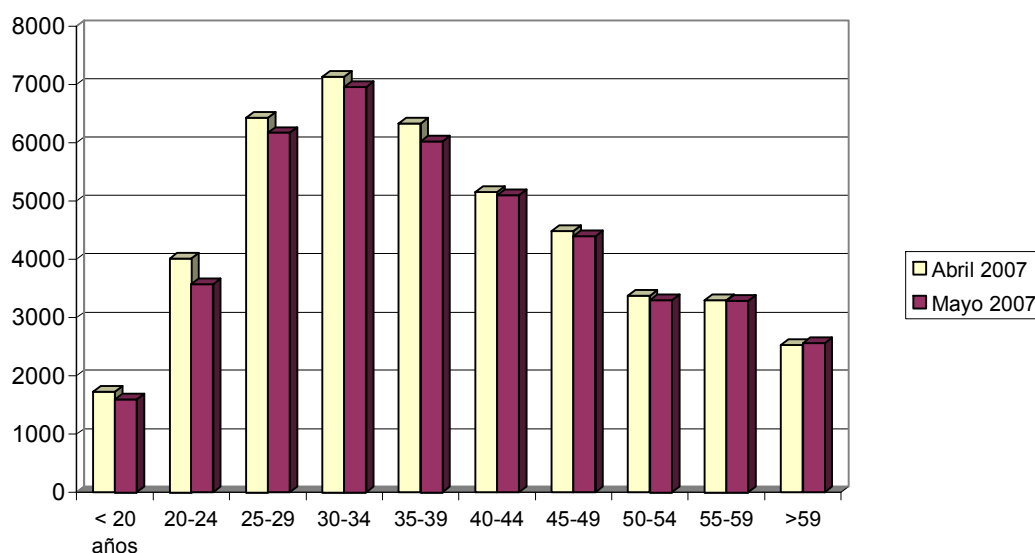

EVOLUCIÓN INTERANUAL DEL PARO POR EDAD

Edad	Mayo 2006		Mayo 2007
	Parados	Parados	Variación*
De 16 a 19 años	1553	1600	3,03
De 20 a 24 años	3755	3571	-4,90
De 25 a 29 años	6144	6172	0,46
De 30 a 34 años	6688	6959	4,05
De 35 a 39 años	6075	6024	-0,84
De 40 a 44 años	4737	5102	7,71
De 45 a 49 años	4069	4396	8,04
De 50 a 54 años	3113	3305	6,17
De 55 a 59 años	2915	3293	12,97
Más de 60 años	2416	2559	5,92
Total	41465	42981	3,66

* Variación relativa del mes actual respecto al mismo mes del año anterior

Evolución interanual del paro por edad

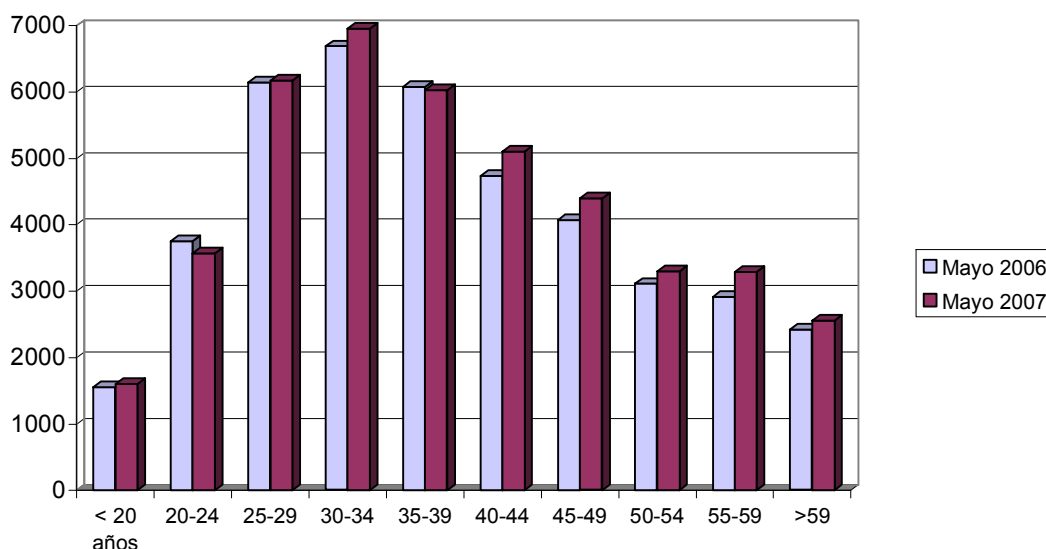

EVOLUCIÓN INTERMENSUAL DEL PARO POR SECTOR ECONÓMICO

Sector	Abril 2007		Mayo 2007	
	Parados	Parados	Parados	Variación*
Agricultura	2305	2307	2307	0,09
Industria	7179	7130	7130	-0,68
Construcción	7016	6900	6900	-1,65
Servicios	24698	23604	23604	-4,43
Parados que buscan 1er empleo	3273	3040	3040	-7,12
Total	44471	42981	42981	-3,35

* Variación relativa del mes actual respecto al mes anterior

Evolución intermensual del paro por sector económico

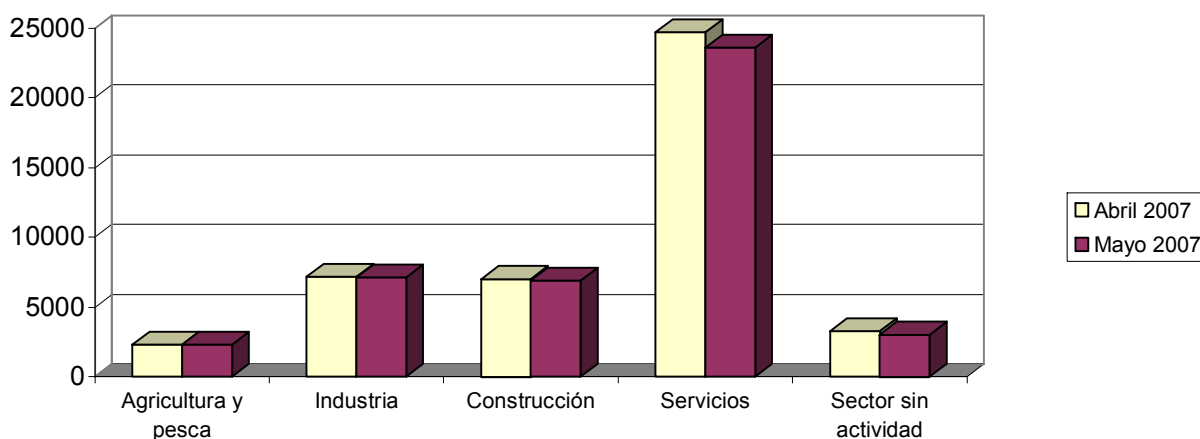

EVOLUCIÓN INTERANUAL DEL PARO POR SECTOR ECONÓMICO

Sector	Mayo 2006		Mayo 2007
	Parados	Parados	Variación*
Agricultura	2231	2307	3,41
Industria	7503	7130	-4,97
Construcción	5697	6900	21,12
Servicios	22932	23604	2,93
Parados que buscan 1er empleo	3102	3040	-2,00
Total	41465	42981	3,66

* Variación relativa del mes actual respecto al mismo mes del año anterior

Evolución interanual del paro por sector económico

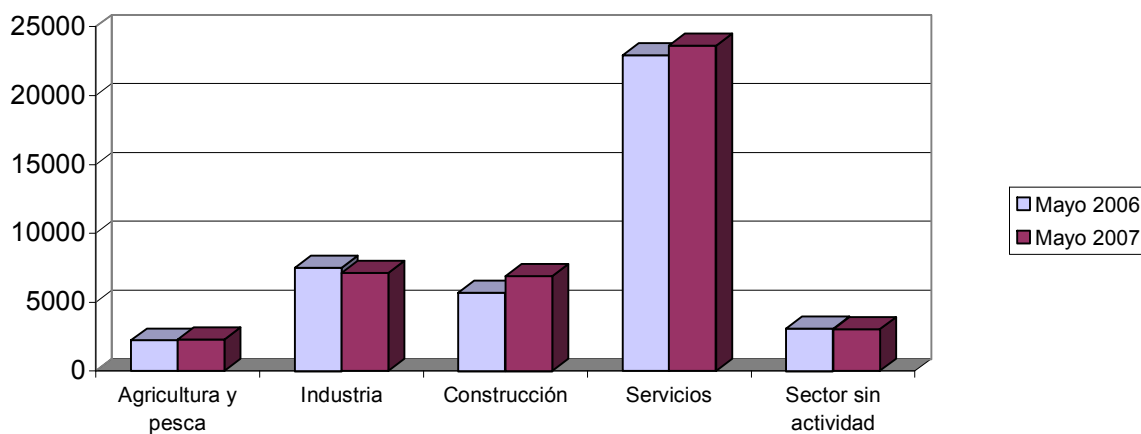

TASA DE PARO COMPARATIVA POR SEXO

Sexo	España		Murcia
	Tasa	Tasa	Variación*
Hombre	5,88	4,28	-1,60
Mujer	13,26	9,75	-3,51
Total	9,00	6,40	-2,60

* Variación absoluta de la tasa regional respecto a la nacional

Tasa de paro registrado por sexo

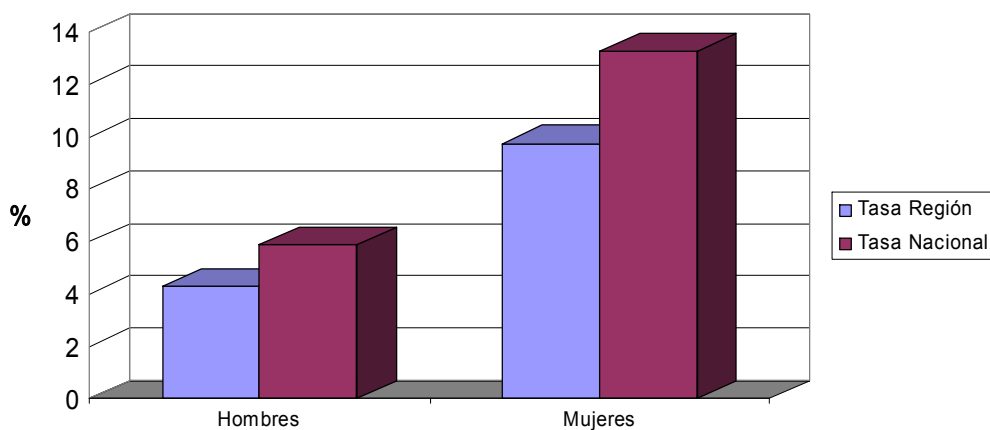

TASA DE PARO COMPARATIVA POR EDAD

Edad	España		Murcia
	Tasa	Tasa	Variación*
De 16 a 24 años	9,62	6,00	-3,62
Mayores de 25 años	8,92	6,45	-2,47
Total	9,00	6,40	-2,60

* Variación absoluta de la tasa regional respecto a la nacional

Tasas de paro registrado por edad

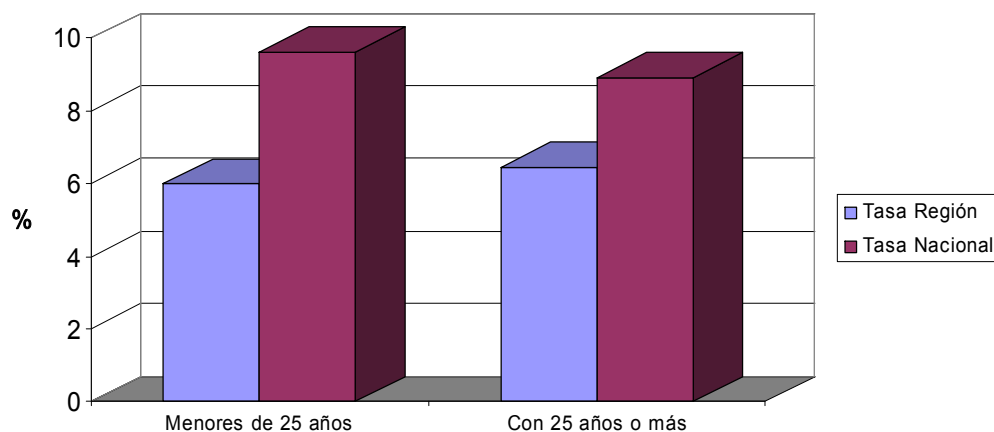

EVOLUCIÓN INTERANUAL COMPARATIVA DE LA TASA DE PARO POR SEXO

Sexo	España			Murcia		
	Mayo 06	Mayo 07	Variación* Tasa	Mayo 06	Mayo 07	Variación*
Hombre	6,14	5,88	-0,26	4,15	4,28	0,13
Mujer	13,93	13,26	-0,67	10,17	9,75	-0,42
Total	9,40	9,00	-0,40	6,50	6,40	-0,10

* Variación relativa del mes actual respecto al mismo mes del año anterior

Evolución interanual de las tasas de paro registrado. Hombres.

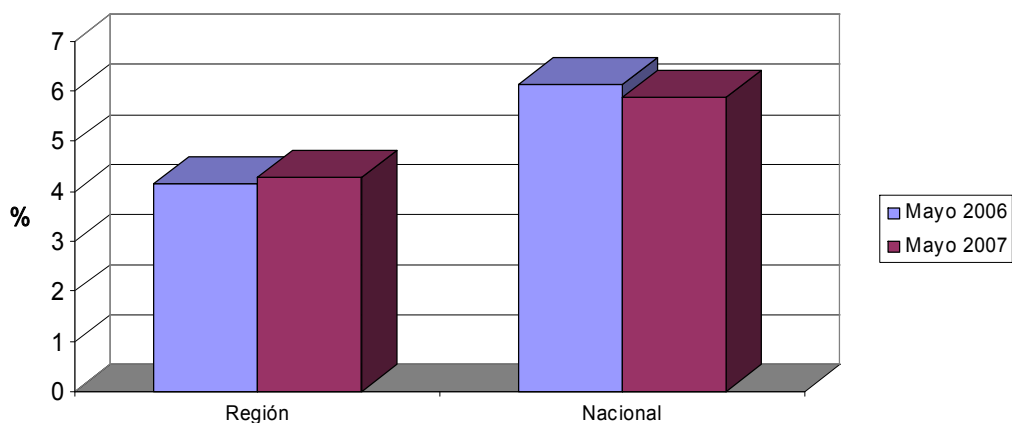

Evolución interanual de las tasas de paro registrado. Mujeres.

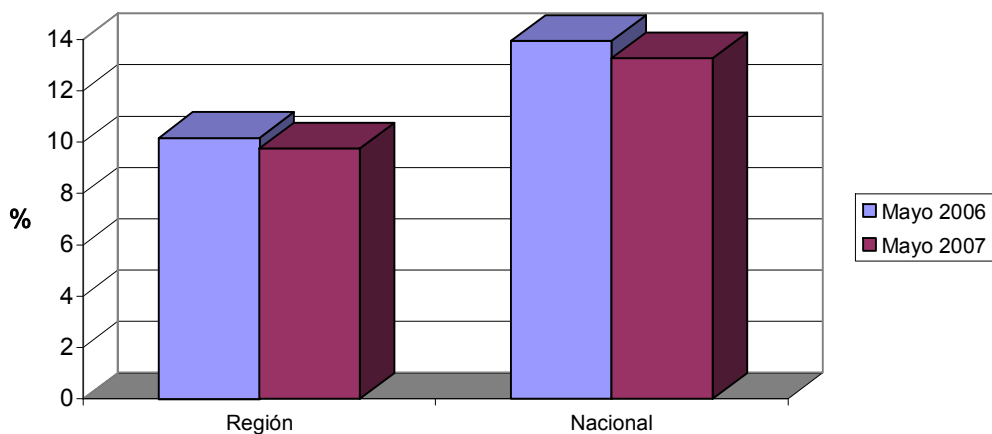

Demandas

DEMANDANTES POR SECTOR ECONÓMICO Y SEXO

Sector	Total		Hombres		Mujeres	
	Demandas	% s/total	Demandas	% s/total	Demandas	% s/total
Agricultura	6278	10,06	3256	12,00	3022	8,57
Industria	9596	15,38	3707	13,66	5889	16,71
Construcción	9065	14,53	7877	29,04	1188	3,37
Servicios	33565	53,81	11247	41,46	22318	63,32
Parados que buscan 1er empleo	3873	6,21	1041	3,84	2832	8,03
Total	62377	100	27128	100	35249	100

Demandantes por sector económico de origen

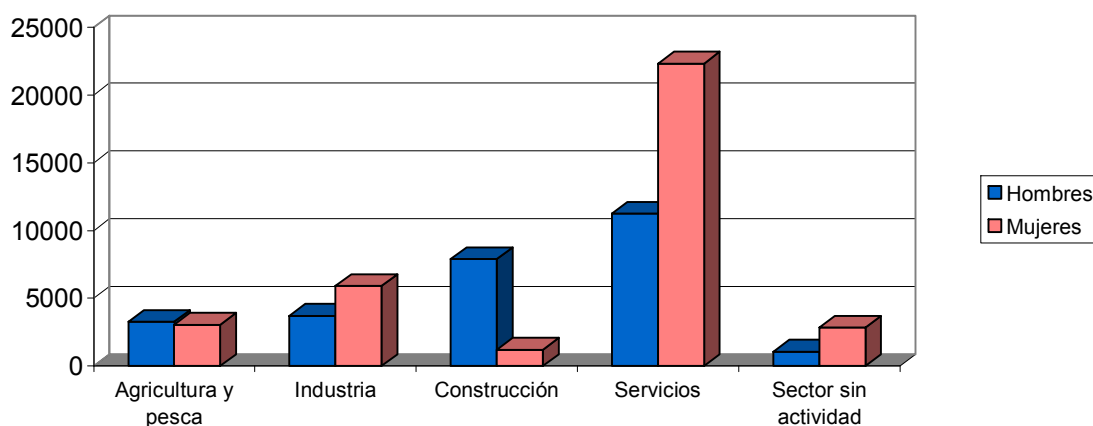

DEMANDANTES POR GRUPO DE OCUPACIÓN Y SEXO

Ocupación	Total		Hombres		Mujeres	
	Demandas	% s/total	Demandas	% s/total	Demandas	% s/total
Directivos	328	0,53	268	0,99	60	0,17
Técnicos y prof. científ.	3067	4,92	923	3,40	2144	6,08
Técnicos de apoyo	3424	5,49	1777	6,55	1647	4,67
Administrativos	7233	11,60	1549	5,71	5684	16,13
Trab. serv. y comer.	11573	18,55	1939	7,15	9634	27,33
Trab. cualif. agr. pesca	3961	6,35	2107	7,77	1854	5,26
Trab. cualif. ind. manuf.	9505	15,24	7501	27,65	2004	5,69
Operadores de maquinaria	4271	6,85	2738	10,09	1533	4,35
Trab. no cualificados	18970	30,41	8293	30,57	10677	30,29
Fuerzas Armadas	45	0,07	33	0,12	12	0,03
Total	62377	100	27128	100	35249	100

Demandantes por grupo de ocupación

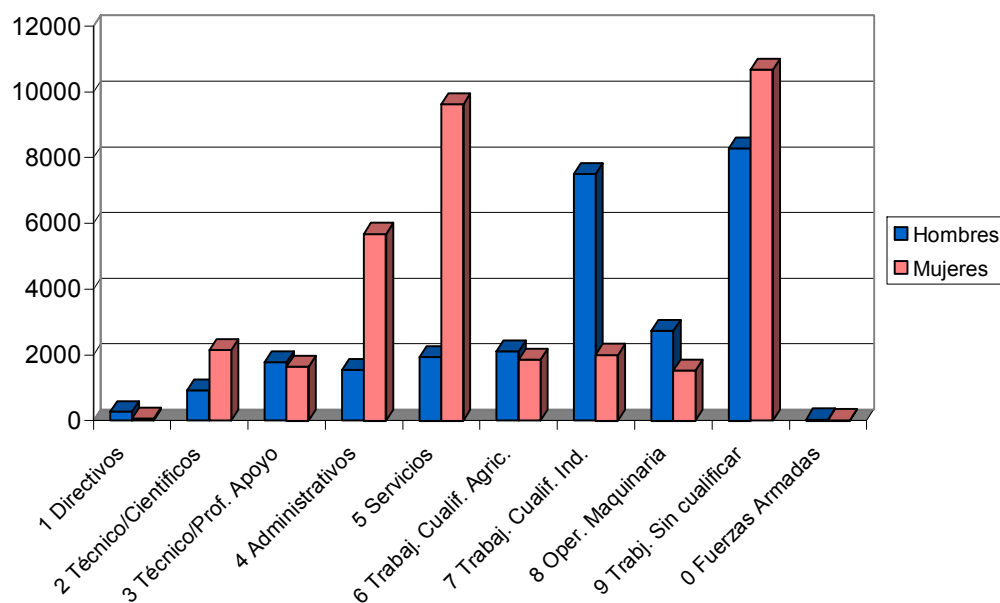

LAS DIEZ OCUPACIONES MÁS DEMANDADAS

Ocupación	Total	
	Demandas	% s/total*
Personal de limpieza o limpiador	11409	6,55
Dependiente de comercio	10468	6,01
Empleado administrativo	9292	5,33
Peón de la construcción de edificios	5911	3,39
Peón de la industria manufacturera	5457	3,13
Peón de la industria de la alimentación	4445	2,55
Albañil	4059	2,33
Trabajador agrícola excepto en huertas	3900	2,24
Peón agrícola	3740	2,15
Camarero	3351	1,92
Total	35,61	

* Sobre el total de ocupaciones demandadas

Hombres

Ocupación	Total	
	Demandas	%*
Peón de la construcción de edificios	5645	8,21
Albañil	3816	5,55
Peón de la industria manufacturera	2661	3,87
Peón agrícola	2548	3,71
Mozo de carga y descarga	2160	3,14
Trabajador agrícola excepto en huertas	2149	3,13
Conductor de furgoneta hasta 3,5 t.	1985	2,89
Empleado administrativo	1826	2,66
Jardinero	1521	2,21
Conserje	1417	2,06
Total		37,42

* Sobre el total de ocupaciones demandadas por hombres

Mujeres

Ocupación	Total	
	Demandas	%*
Personal de limpieza o limpiador	10448	9,91
Dependiente de comercio	9428	8,94
Empleado administrativo	7466	7,08
Peón de la industria de la alimentación	3612	3,43
Cajero de comercio	2965	2,81
Peón de la industria manufacturera	2796	2,65
Camarero	2092	1,98
Asistente domiciliario	2040	1,93
Pinche de cocina	2033	1,93
Auxiliar de clínica	1917	1,82
Total		42,48

* Sobre el total de ocupaciones demandadas por mujeres

Ofertas

PUESTOS OFERTADOS POR SECTOR ECONÓMICO

Sector	Total	
	Ofertas	% s/total
Agricultura	12	0,89
Industria	204	15,18
Construcción	249	18,53
Servicios	873	64,96
Sector sin actividad	6	0,45
Total	1344	100

Ofertas por sector económico

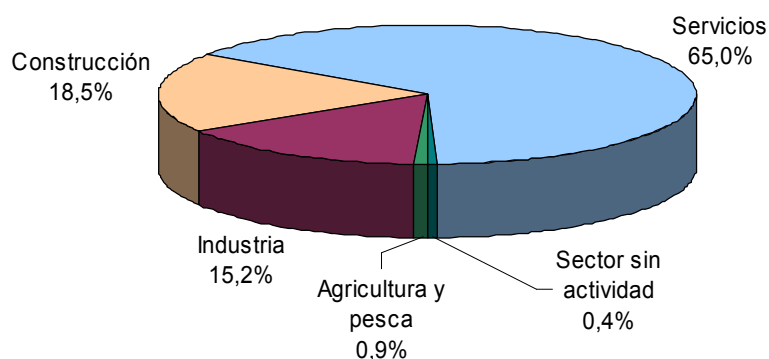

PUESTOS OFERTADOS POR GRUPO DE OCUPACIÓN

Ocupación	Total	
	Ofertas	% s/total
Directivos	4	0,30
Técnicos y prof. científ.	52	3,87
Técnicos de apoyo	150	11,16
Administrativos	155	11,53
Trab. serv. y comer.	246	18,30
Trab. cualif. agr. pesca	9	0,67
Trab. cualif. ind. manuf.	280	20,83
Operadores de maquinaria	127	9,45
Trab. no cualificados	321	23,88
Fuerzas Armadas	0	0,00
Total	1344	100

Ofertas por grupo de ocupación

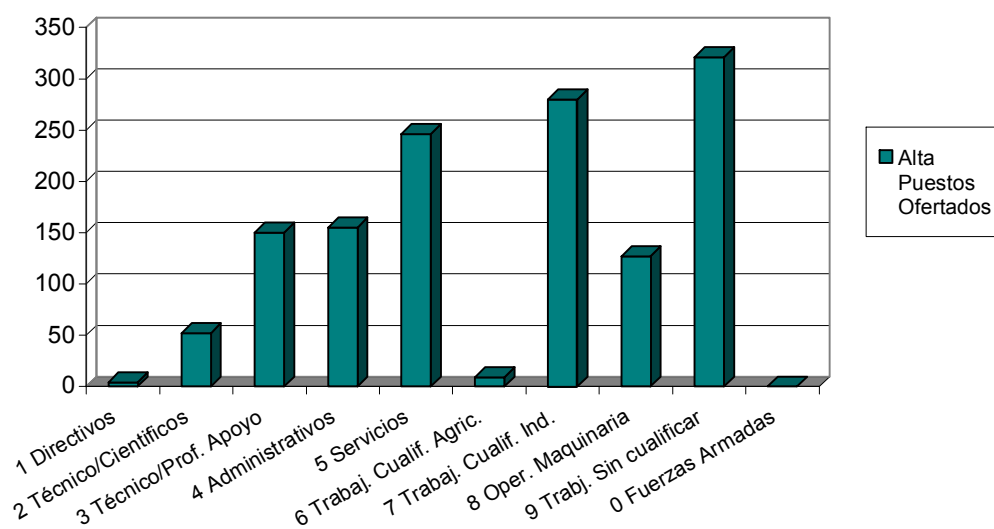

LAS DIEZ OCUPACIONES MÁS OFERTADAS

Ocupación	Total	
	Ofertas	%*
Empleado administrativo	117	8,71
Camarero	83	6,18
Mozo de carga y descarga	54	4,02
Personal de limpieza	53	3,94
Peón de la industria de la alimentación	44	3,27
Dependiente de comercio	37	2,75
Albañil	35	2,60
Cocinero	32	2,38
Conductor de furgoneta hasta 3,5 t.	32	2,38
Monitor de educación y tiempo libre	30	2,23
Total	38,47	

* Sobre el total de ofertas

EVOLUCIÓN INTERMENSUAL DE LOS PUESTOS OFERTADOS POR SECTOR ECONÓMICO

Sector	Abril 2007		Mayo 2007	
	Ofertas	Ofertas	Variación*	
Agricultura	8	12	50,00	
Industria	118	204	72,88	
Construcción	165	249	50,91	
Servicios	624	873	39,90	
Sin actividad	5	6	20,00	
Total	920	1344	46,09	

* Variación relativa del mes actual respecto al mes anterior

Evolución intermensual de puestos ofertados por sector económico

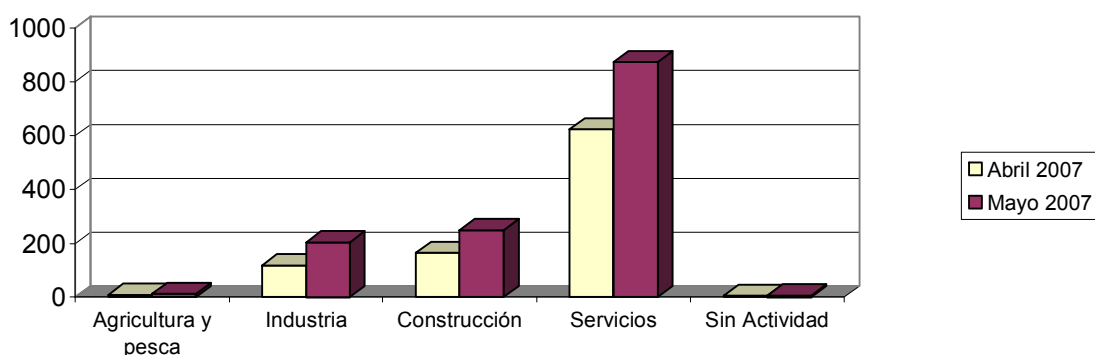

EVOLUCIÓN INTERANUAL DE LOS PUESTOS OFERTADOS POR SECTOR ECONÓMICO

Sector	Mayo 2006		Mayo 2007	
	Ofertas	Ofertas	Variación*	
Agricultura	28	12	-57,14	
Industria	179	204	13,97	
Construcción	283	249	-12,01	
Servicios	940	873	-7,13	
Sin actividad	7	6	-14,29	
Total	1437	1344	-6,47	

* Variación relativa del mes actual respecto al mismo mes del año anterior

Evolución interanual de puestos ofertados por sector económico

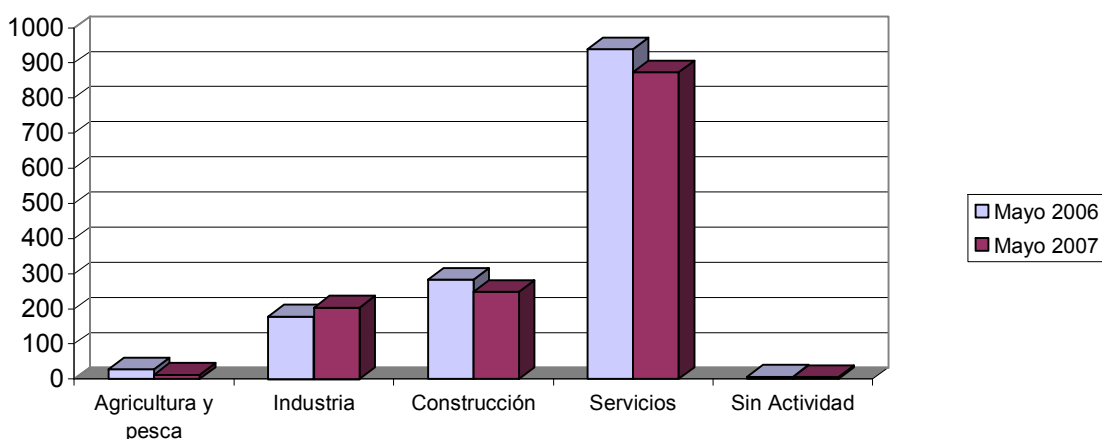

EVOLUCIÓN INTERMENSUAL DE LOS PUESTOS OFERTADOS POR GRUPO DE OCUPACIÓN

Ocupación	Abril 2007		Mayo 2007	
	Ofertas	Ofertas	Ofertas	Variación*
Directivos		3	4	33,33
Técnicos y prof. científ.		34	52	52,94
Técnicos de apoyo		59	150	154,24
Administrativos		119	155	30,25
Trab. serv. y comer.		243	246	1,23
Trab. cualif. agr. pesca		16	9	-43,75
Trab. cualif. ind. manuf.		190	280	47,37
Operadores de maquinaria		73	127	73,97
Trab. no cualificados		183	321	75,41
Fuerzas Armadas		0	0	
Total		920	1344	46,09

* Variación relativa del mes actual respecto al mes anterior

Evolución intermensual de puestos ofertados por grupo de ocupación

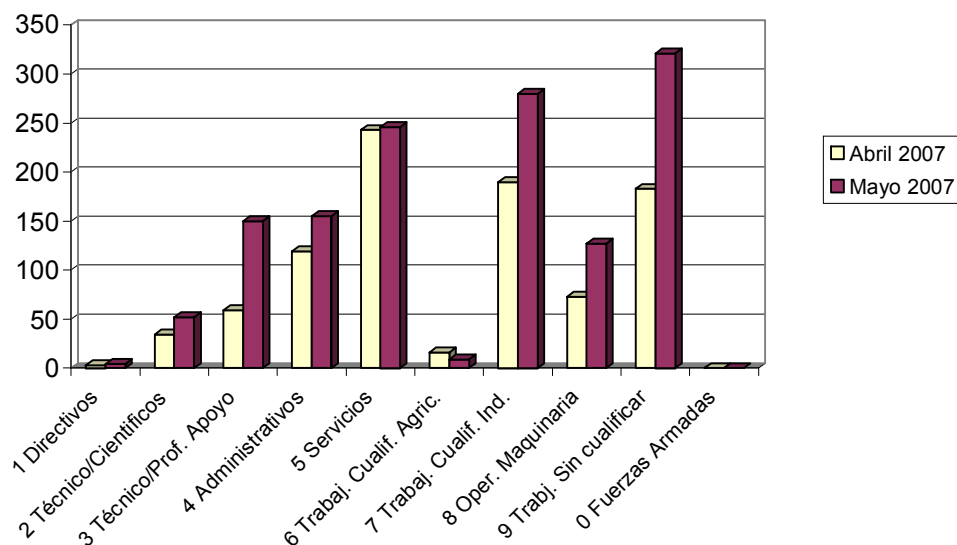

EVOLUCIÓN INTERANUAL DE LOS PUESTOS OFERTADOS POR GRUPO DE OCUPACIÓN

Ocupación	Mayo 2006		Mayo 2007	
	Ofertas	Ofertas	Ofertas	Variación*
Directivos		2	4	100,00
Técnicos y prof. científ.		70	52	-25,71
Técnicos de apoyo		91	150	64,84
Administrativos		170	155	-8,82
Trab. serv. y comer.		333	246	-26,13
Trab. cualif. agr. pesca		26	9	-65,38
Trab. cualif. ind. manuf.		343	280	-18,37
Operadores de maquinaria		170	127	-25,29
Trab. no cualificados		232	321	38,36
Fuerzas Armadas		0	0	
Total		1437	1344	-6,47

* Variación relativa del mes actual respecto al mismo mes del año anterior

Evolución interanual de puestos ofertados por grupo de ocupación

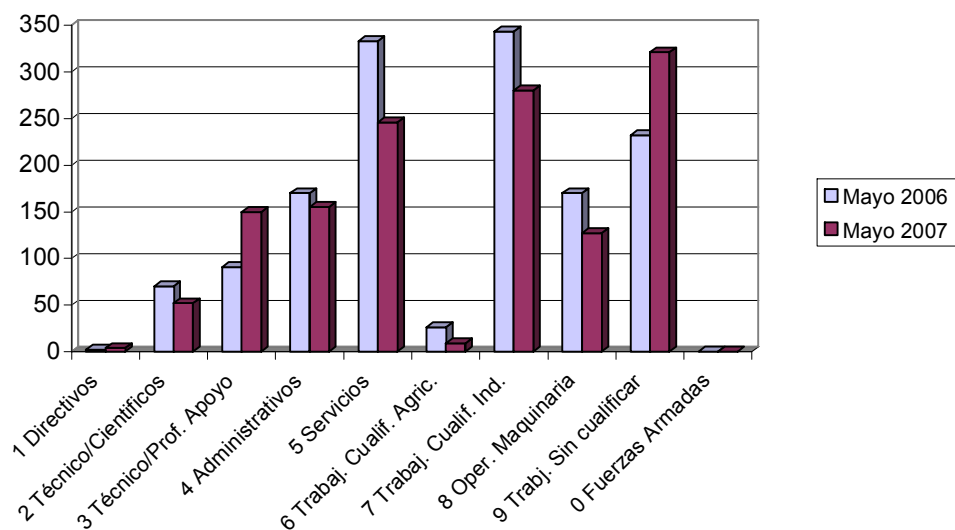

Contratos

DISTRIBUCIÓN DE CONTRATOS POR SECTOR ECONÓMICO

Sector	Total		Hombres		Mujeres	
	Contratos	% s/total	Contratos	% s/total	Contratos	% s/total
Agricultura	12791	16,19	8525	17,65	4266	13,90
Industria	4949	6,26	2949	6,10	2000	6,52
Construcción	11243	14,23	10688	22,12	555	1,81
Servicios	50021	63,31	26147	54,12	23874	77,78
Total	79004	100	48309	100	30695	100

Contratos por sector económico destino

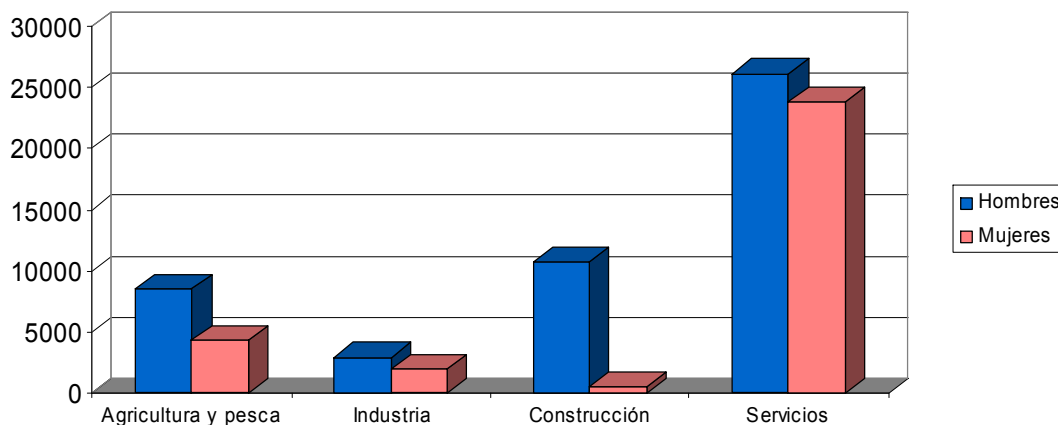

DISTRIBUCIÓN DE CONTRATOS POR MODALIDAD Y SEXO

Modalidad	Total		Hombres		Mujeres	
	Contratos	% s/total	Contratos	% s/total	Contratos	% s/total
Total Indefinidos	6971	8,82	3581	7,41	3390	11,04
Total Temporales	72033	91,18	44728	92,59	27305	88,96
Total	79004	100	48309	100	30695	100

Contratos por modalidad

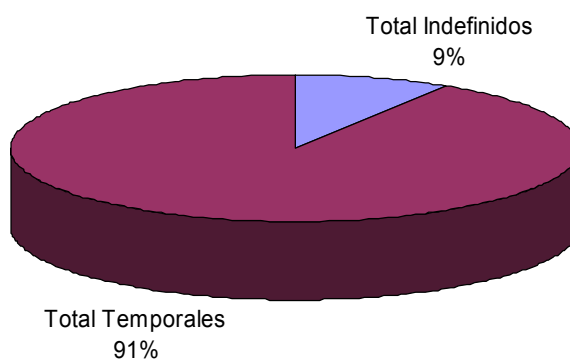

Contratos por modalidad y sexo

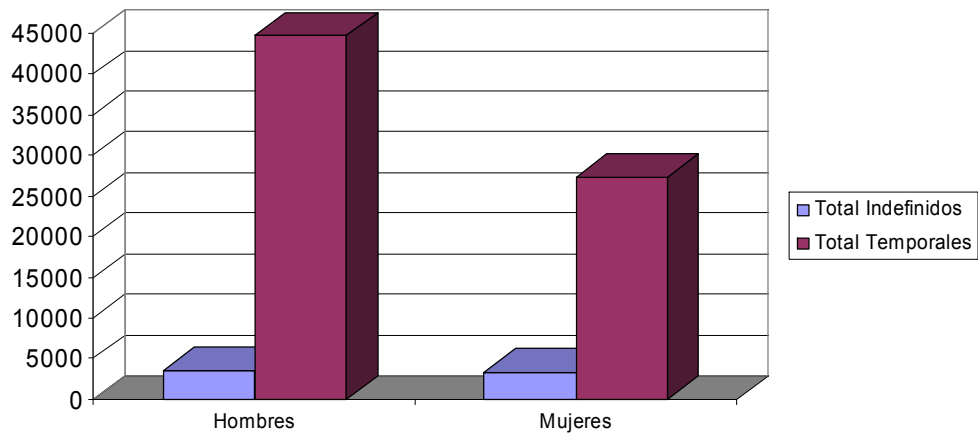

DISTRIBUCIÓN DE CONTRATOS INDEFINIDOS POR SEXO

Modalidad Indefinidos	Total		Hombres		Mujeres	
	Contratos	% s/total	Contratos	% s/total	Contratos	% s/total
Ordinarios	3116	44,70	1513	42,25	1603	47,29
Fomento Empleo	1018	14,60	447	12,48	571	16,84
Minusválidos indefinidos	102	1,46	75	2,09	27	0,80
Conversiones	2735	39,23	1546	43,17	1189	35,07
Total	6971	100	3581	100	3390	100

Contratos indefinidos

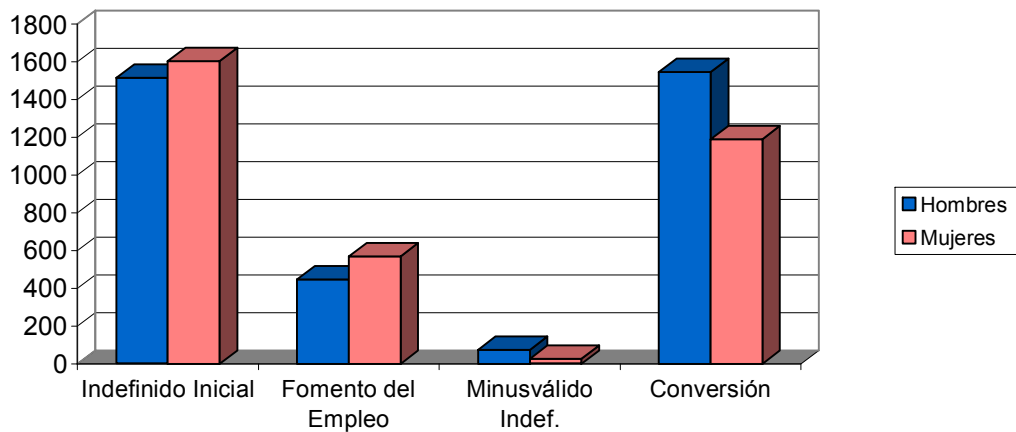

DISTRIBUCIÓN DE CONTRATOS TEMPORALES POR SEXO

Modalidad Temporales	Total		Hombres		Mujeres	
	Contratos	% s/total	Contratos	% s/total	Contratos	% s/total
Obra y servicio	36876	51,19	26252	58,69	10624	38,91
Eventual	31847	44,21	17167	38,38	14680	53,76
Prácticas / Formación	728	1,01	485	1,08	243	0,89
Resto	2582	3,58	824	1,84	1758	6,44
Total	72033	100	44728	100	27305	100

Contratos temporales

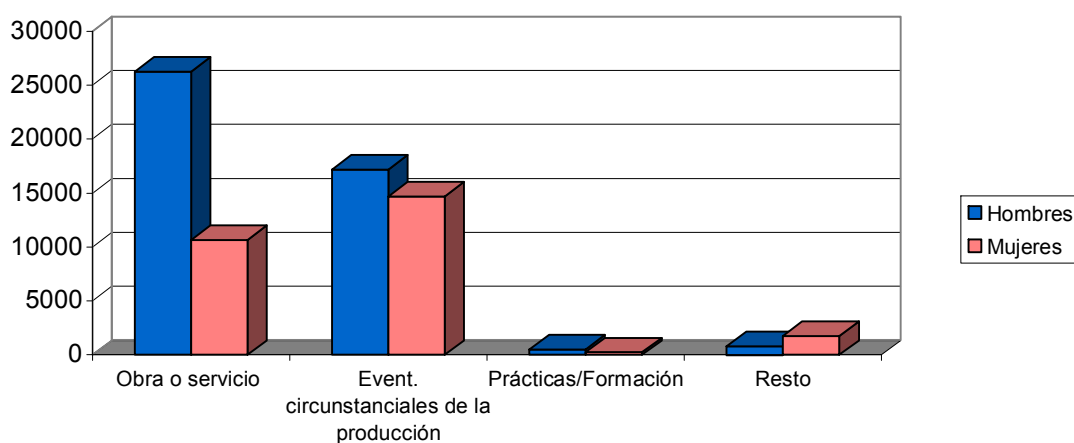

DISTRIBUCIÓN COMPARATIVA DE LA CONTRATACIÓN POR MODALIDAD

Modalidad	España		Murcia	
	Contratos	% s/total	Contratos	% s/total
Total Indefinidos	190378	100	6971	100
Total Temporales	1435114	100	72033	100
Total	1625492	100	79004	100

Distribución porcentual comparativa de la contratación por modalidad

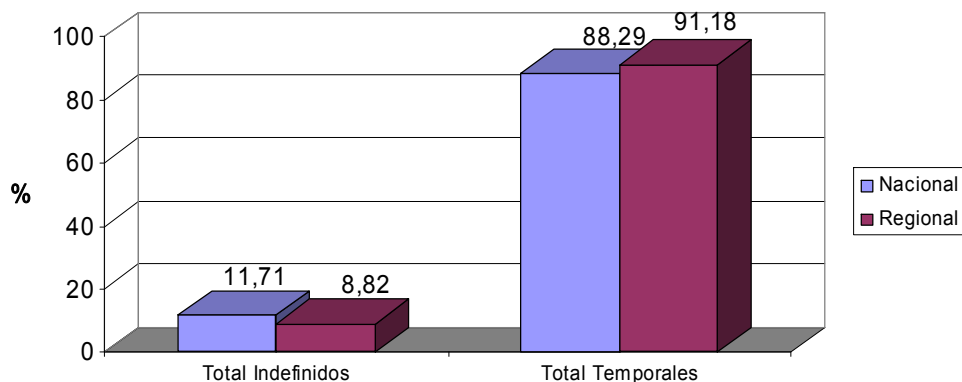

DISTRIBUCIÓN COMPARATIVA DE LA CONTRATACIÓN INDEFINIDA

Modalidad indefinidos	España		Murcia	
	Contratos	% s/total	Contratos	% s/total
Ordinarios	87003	45,70	3116	44,70
Fomento Empleo	29760	15,63	1018	14,60
Minusválidos indefinidos	1331	0,70	102	1,46
Conversiones	72284	37,97	2735	39,23
Total Indefinidos	190378	100	6971	100

Distribución porcentual comparativa de la contratación indefinida

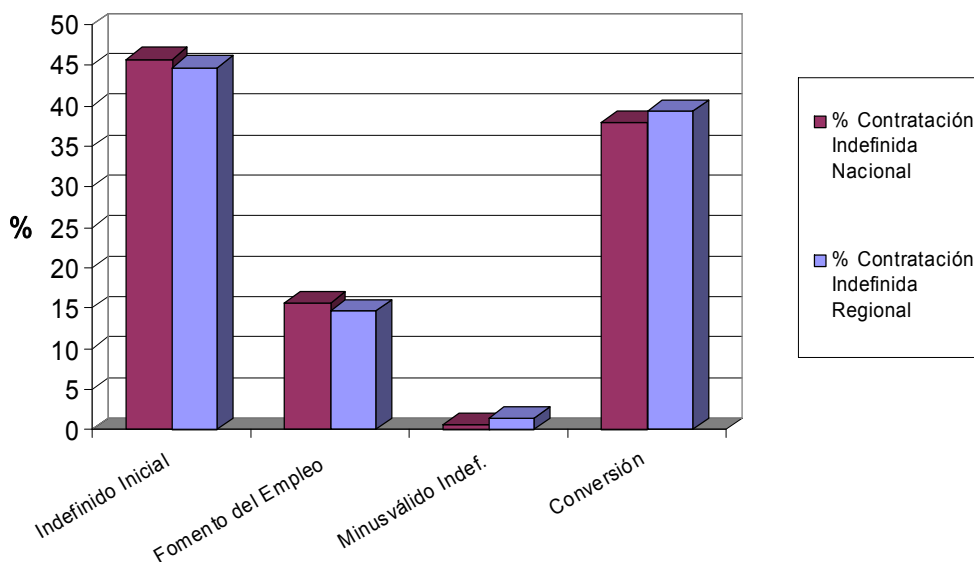

DISTRIBUCIÓN COMPARATIVA DE CONTRATOS TEMPORALES

Modalidad temporales	España		Murcia	
	Contratos	% s/total	Contratos	% s/total
Obra y servicio	590720	41,16	36876	51,19
Eventual	694220	48,37	31847	44,21
Prácticas / Formación	13550	0,94	728	1,01
Resto	136624	9,52	2582	3,58
Total Temporales	1435114	100	72033	100

Distribución porcentual comparativa de la contratación temporal

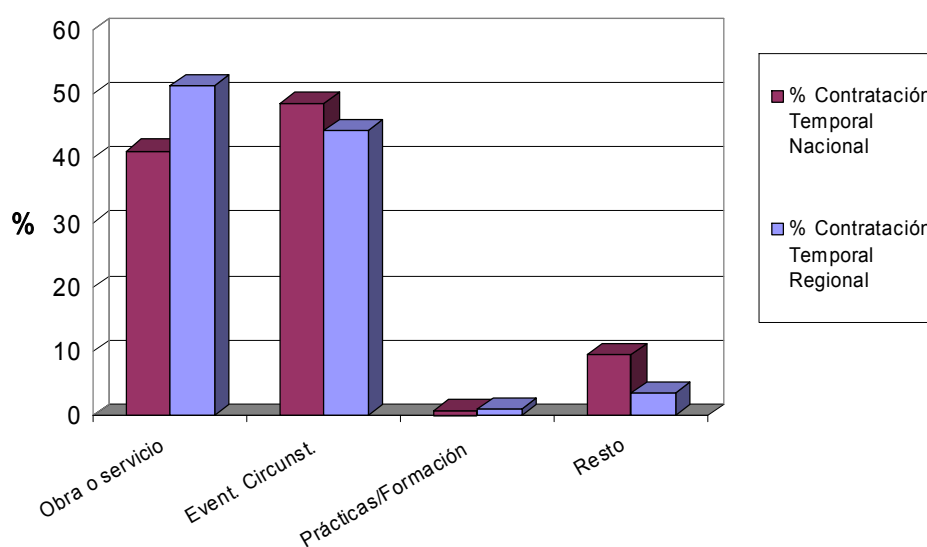

EVOLUCIÓN DE LA CONTRATACIÓN INDEFINIDA EN VARIOS AÑOS

	Mayo 2003	Mayo 2004	Mayo 2005	Mayo 2006	Mayo 2007
Contratos Indefinidos	4292	4467	5437	6597	6971
% sobre Total de Contr.	8,91	9,87	9,36	11,21	8,82

Evolución interanual del porcentaje de contratación indefinida en los últimos cinco años

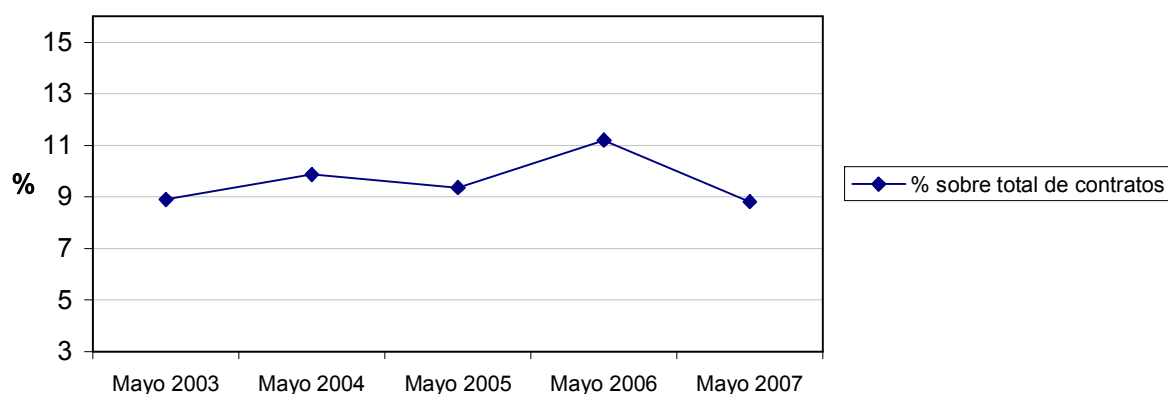

DISTRIBUCIÓN DE LA CONTRATACIÓN POR GRUPO DE OCUPACIÓN

Ocupación	Total		Hombres		Mujeres	
	Contratos	% s/total	Contratos	% s/total	Contratos	% s/total
Directivos	121	0,15	81	0,17	40	0,13
Técnicos y prof. científ.	1647	2,08	825	1,71	822	2,68
Técnicos de apoyo	2888	3,66	1462	3,03	1426	4,65
Administrativos	4461	5,65	1258	2,60	3203	10,43
Trab. serv. y comer.	14817	18,75	5392	11,16	9425	30,71
Trab. cualif. agr. pesca	2878	3,64	1563	3,24	1315	4,28
Trab. cualif. ind. manif.	11146	14,11	9891	20,47	1255	4,09
Operadores de maquinaria	3866	4,89	3421	7,08	445	1,45
Trab. no cualificados	37178	47,06	24416	50,54	12762	41,58
Fuerzas Armadas	2	0,00	0	0,00	2	0,01
Total	79004	100	48309	100	30695	100

Contratos por grupo de ocupación

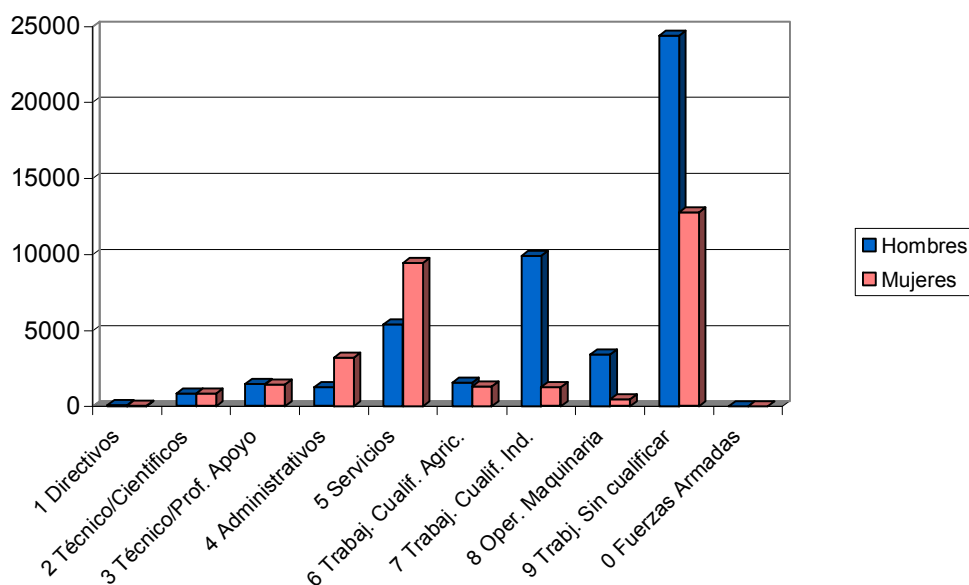

LAS DIEZ OCUPACIONES MÁS CONTRATADAS

Ocupación	Total	
	Contratos	%*
Peones agrícolas	23338	29,54
Camareros	7220	9,14
Albañiles y mamposteros	4226	5,35
Peones de industrias manufactureras	4021	5,09
Dependientes	3357	4,25
Personal de limpieza de oficinas	2692	3,41
Peones de la construcción	2349	2,97
Peones del transporte	1939	2,45
Trabaj. cualif. exc. huertas, viv. y jard.	1821	2,30
Conductores de camiones	1609	2,04
Total		66,54

* Sobre el total de contratos

Hombres

Ocupación	Total	
	Contratos	%*
Peones agrícolas	16310	33,76
Albañiles y mamposteros	4184	8,66
Camareros	3529	7,31
Peones de la construcción de edificios	2311	4,78
Peones de industrias manufactureras	1747	3,62
Conductores de camiones	1558	3,23
Peones del transporte	1537	3,18
Trabaj. cualif. exc. huertas, viv. y jard.	1164	2,41
Trabajadores en hormigón armado	919	1,90
Peones agropecuarios	813	1,68
Total		70,53

* Sobre el total de contratos para hombres

Mujeres

Ocupación	Total	
	Contratos	%*
Peones agrícolas	7028	22,90
Camareros	3691	12,02
Dependientes	2667	8,69
Personal de limpieza de oficinas	2279	7,42
Peones de industrias manufactureras	2274	7,41
Guías y azafatas de tierra	1200	3,91
Cocineros	799	2,60
Trabaj. cualif. exc. huertas, viv. y jard.	657	2,14
Trabaj. cualif. en huertas, viv. y jard.	646	2,10
Trabaj. conserv. de frutas y verduras	645	2,10
Total		71,30

* Sobre el total de contratos para mujeres

EVOLUCIÓN INTERMENSUAL DE LA CONTRATACIÓN POR SEXO

Sexo	Abril 2007		Mayo 2007	
	Contratos	Contratos	Variación*	
Hombre	38474	48309	25,56	
Mujer	23196	30695	32,33	
Total	61670	79004	28,11	

Evolución intermensual de la contratación por sexo

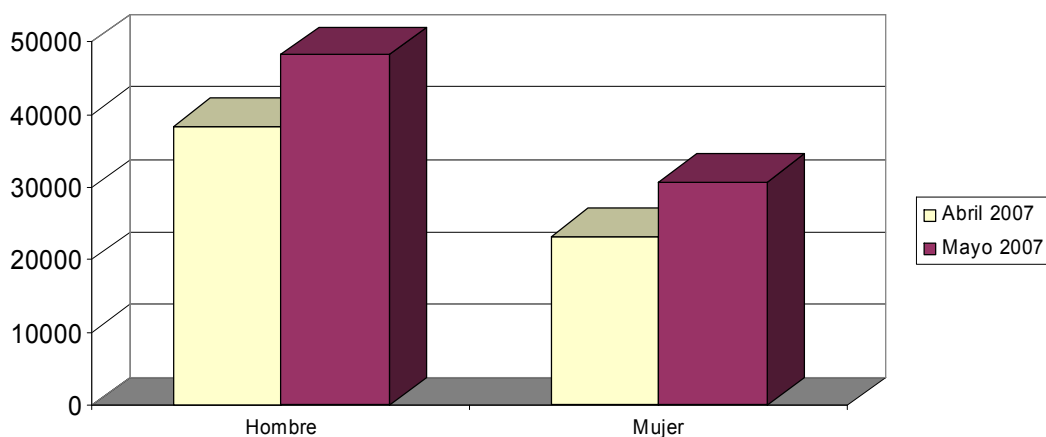

EVOLUCIÓN INTERANUAL DE LA CONTRATACIÓN POR SEXO

Sexo	Mayo 2006		Mayo 2007
	Contratos	Contratos	Variación*
Hombre	52038	48309	-7,17
Mujer	26479	30695	15,92
Total	78517	79004	0,62

Evolución interanual de la contratación por sexo

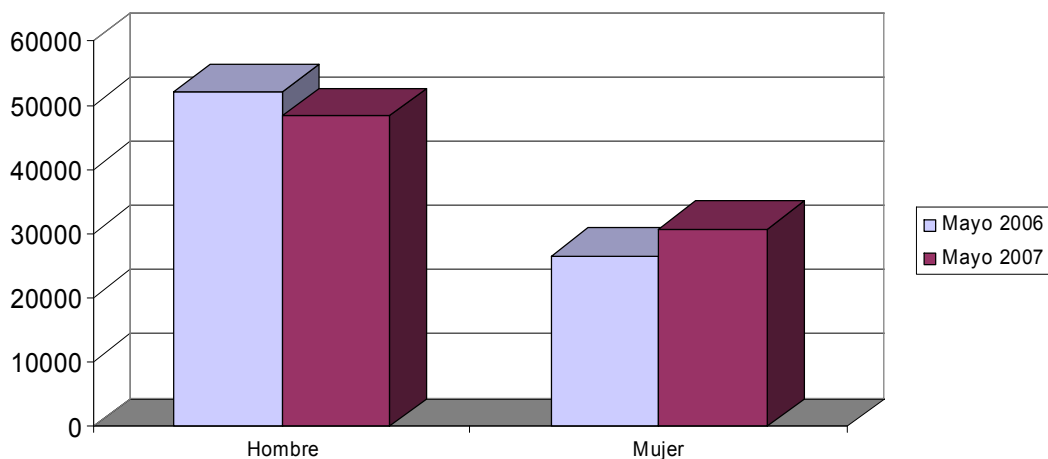

EVOLUCIÓN INTERMENSUAL DE LA CONTRATACIÓN POR SECTOR ECONÓMICO

Sector	Abril 2007		Mayo 2007	
	Contratos	Contratos	Variación*	
Agricultura	11042	12791	15,84	
Industria	5014	4949	-1,30	
Construcción	9211	11243	22,06	
Servicios	36403	50021	37,41	
Total	61670	79004	28,11	

* Variación relativa del mes actual respecto al mes anterior

Evolución intermensual de la contratación por sector económico

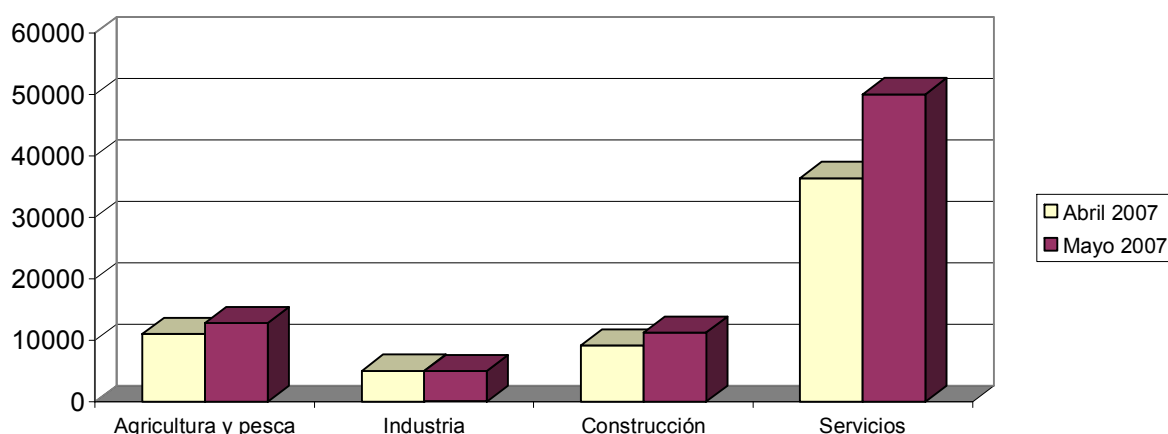

EVOLUCIÓN INTERANUAL DE LA CONTRATACIÓN POR SECTOR ECONÓMICO

Sector	Mayo 2006		Mayo 2007	
	Contratos	Contratos	Variación*	
Agricultura	16937	12791	-24,48	
Industria	5117	4949	-3,28	
Construcción	12048	11243	-6,68	
Servicios	44415	50021	12,62	
Total	78517	79004	0,62	

* Variación relativa del mes actual respecto al mismo mes del año anterior

Evolución interanual de la contratación por sector económico

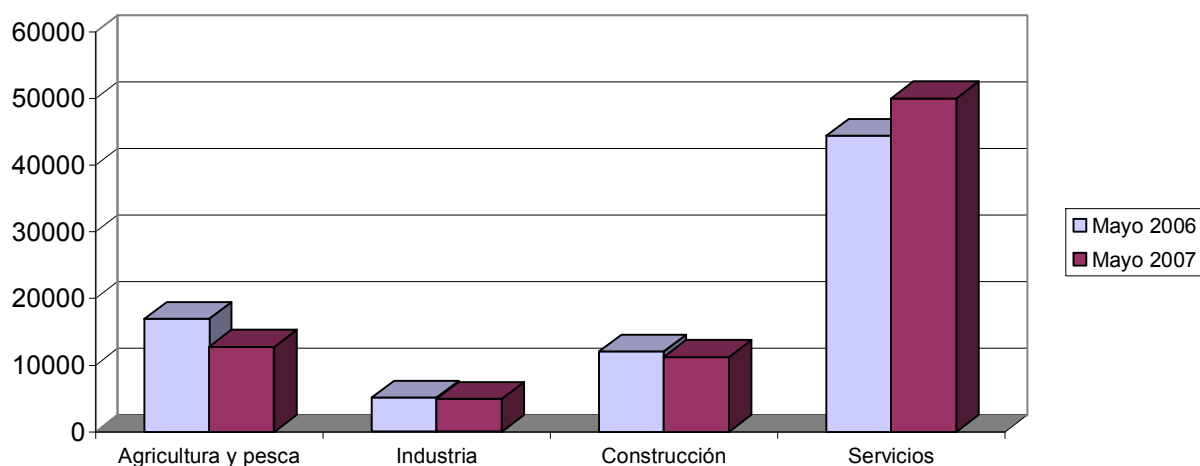

EVOLUCIÓN INTERMENSUAL DE LA CONTRATACIÓN INDEFINIDA

	Abril 2007		Mayo 2007	Variación*
Modalidad indefinida	Contratos	Contratos		
Ordinarios	2690	3116		15,84
Fomento Empleo	638	1018		59,56
Minusválidos indefinidos	71	102		43,66
Conversiones	2331	2735		17,33
Total Indefinidos	5730	6971		21,66

* Variación relativa del mes actual respecto al mes anterior

Evolución intermensual de la contratación indefinida

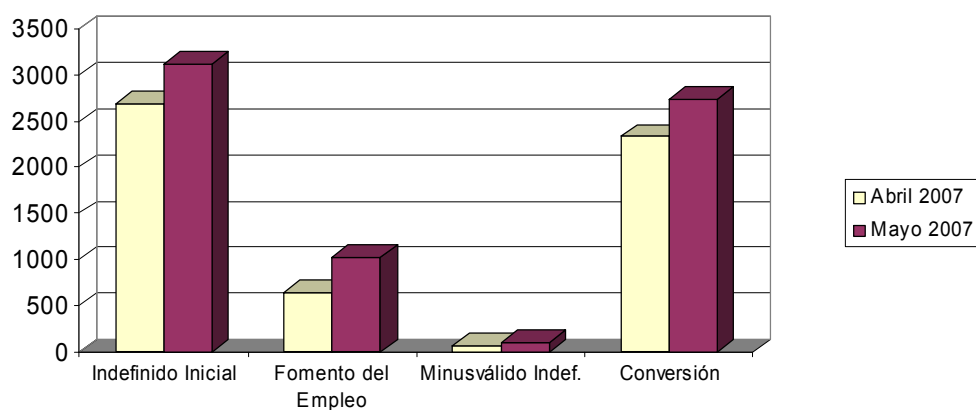

EVOLUCIÓN INTERANUAL DE LA CONTRATACIÓN INDEFINIDA

Modalidad indefinida	Mayo 2006		Mayo 2007
	Contratos	Contratos	Variación*
Ordinarios	2798	3116	11,37
Fomento Empleo	676	1018	50,59
Minusválidos indefinidos	71	102	43,66
Conversiones	3052	2735	-10,39
Total Indefinidos	6597	6971	5,67

* Variación relativa del mes actual respecto al mismo mes del año anterior

Evolución interanual de la contratación indefinida

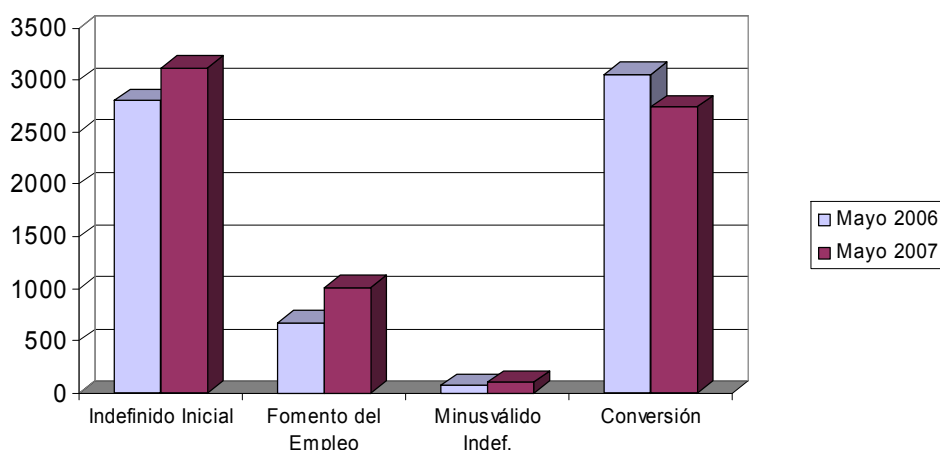

EVOLUCIÓN INTERMENSUAL DE LA CONTRATACIÓN TEMPORAL

Modalidad temporales	Abril 2007	Mayo 2007	Variación*
	Contratos	Contratos	
Obra y servicio	27158	36876	35,78
Eventual	26689	31847	19,33
Prácticas / Formación	463	728	57,24
Resto	1630	2582	58,40
Total Temporales	55940	72033	28,77

* Variación relativa del mes actual respecto al mes anterior

Evolución intermensual de la contratación temporal

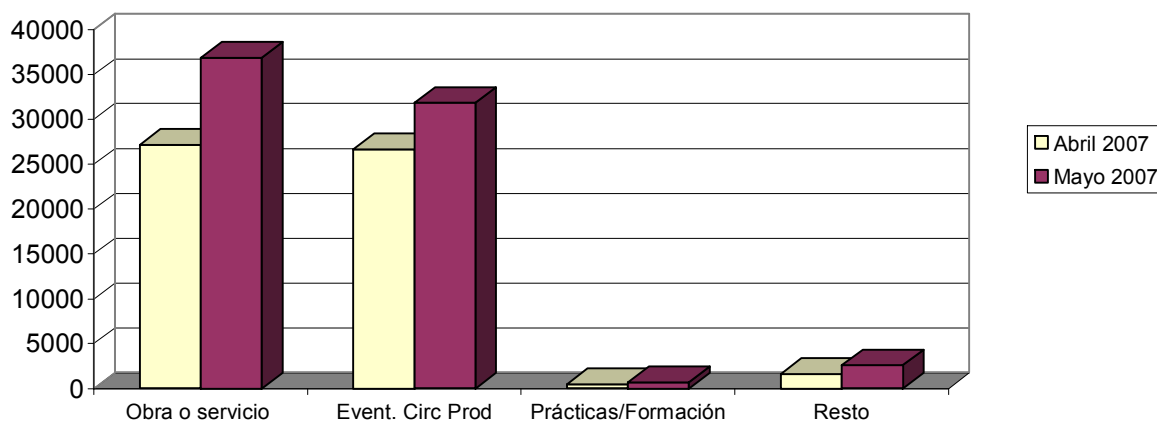

EVOLUCIÓN INTERANUAL DE LA CONTRATACIÓN TEMPORAL

Modalidad temporales	Mayo 2006		Mayo 2007	
	Contratos	Contratos	Variación*	
Obra y servicio	39803	36876	-7,35	
Eventual	28998	31847	9,82	
Prácticas / Formación	685	728	6,28	
Resto	2434	2582	6,08	
Total Temporales	71920	72033	0,16	

* Variación relativa del mes actual respecto al mismo mes del año anterior

Evolución interanual de la contratación temporal

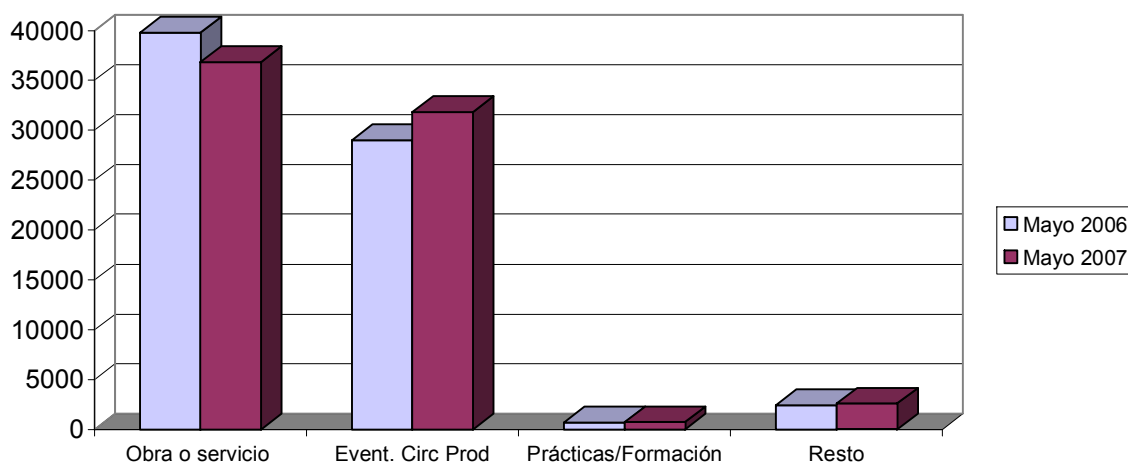

EVOLUCIÓN INTERMENSUAL DE LA CONTRATACIÓN POR GRUPO DE OCUPACIÓN

Ocupación	Abril 2007	Mayo 2007	Variación*
	Contratos	Contratos	
Directivos	122	121	-0,82
Técnicos y prof. científ.	1376	1647	19,69
Técnicos de apoyo	2368	2888	21,96
Administrativos	3002	4461	48,60
Trab. serv. y comer.	10902	14817	35,91
Trab. cualif. agr. pesca	1965	2878	46,46
Trab. cualif. ind. manuf.	10109	11146	10,26
Operadores de maquinaria	3333	3866	15,99
Trab. no cualificados	28489	37178	30,50
Fuerzas Armadas	4	2	-50,00
Total	61670	79004	28,11

* Variación relativa del mes actual respecto al mes anterior

Evolución intermensual de la contratación por grupo de ocupación

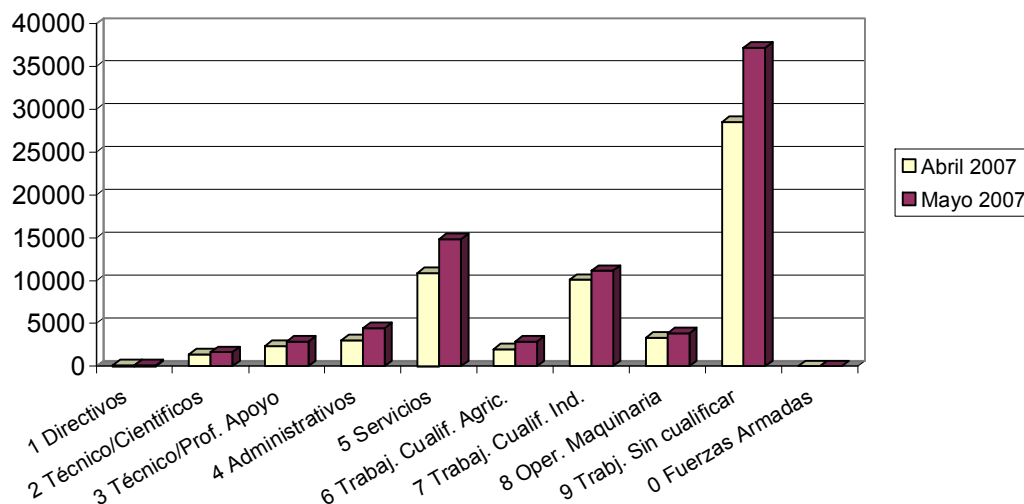

EVOLUCIÓN INTERANUAL DE LA CONTRATACIÓN POR GRUPO DE OCUPACIÓN

Ocupación	Mayo 2006		Mayo 2007	
	Contratos	Contratos	Variación*	
Directivos	153	121	-20,92	
Técnicos y prof. científ.	1568	1647	5,04	
Técnicos de apoyo	2571	2888	12,33	
Administrativos	4424	4461	0,84	
Trab. serv. y comer.	12292	14817	20,54	
Trab. cualif. agr. pesca	3294	2878	-12,63	
Trab. cualif. ind. manuf.	11417	11146	-2,37	
Operadores de maquinaria	3317	3866	16,55	
Trab. no cualificados	39480	37178	-5,83	
Fuerzas Armadas	1	2	100,00	
Total	78517	79004	0,62	

* Variación relativa del mes actual respecto al mismo mes del año anterior

Evolución interanual de la contratación por grupo de ocupación

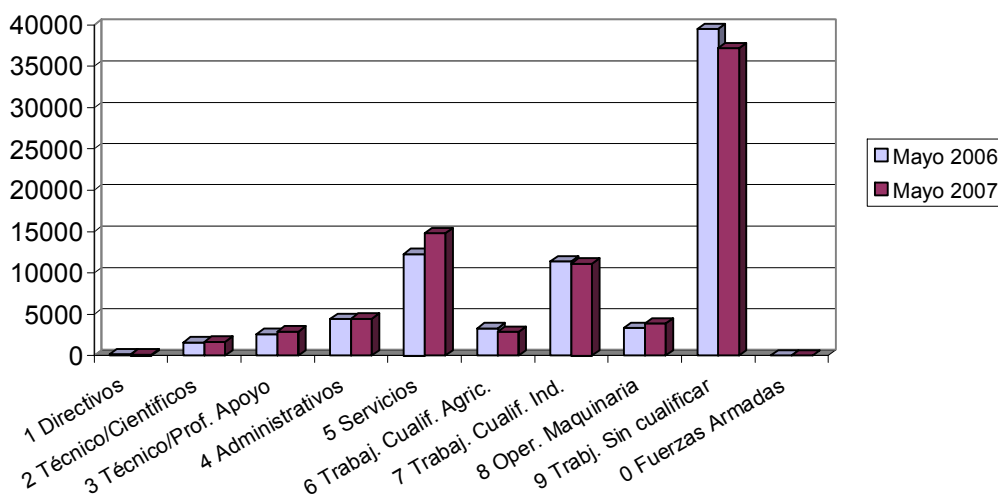

Afiliación

NÚMERO DE AFILIADOS A LA SEGURIDAD SOCIAL POR RÉGIMEN

Regímenes	Total		Hombre		Mujer		No Consta	
	Afiliados	% s/total	Afiliados	% s/total	Afiliados	% s/total	Afiliados	% s/total
General	422025	71,23	253036	69,95	168987	73,24	2	100,00
Especial Autónomos	97891	16,52	68151	18,84	29740	12,89	0	0,00
Total Especial Agrario	63588	10,73	39166	10,83	24422	10,58	0	0,00
Especial del Mar	1219	0,21	1143	0,32	76	0,03	0	0,00
Especial de Min. Carbón	0	0,00	0	0,00	0	0,00	0	0,00
Especial Empl. Hogar	7764	1,31	243	0,07	7521	3,26	0	0,00
Total	592487	100	361739	100	230746	100	2	100

Afiliación por regímenes

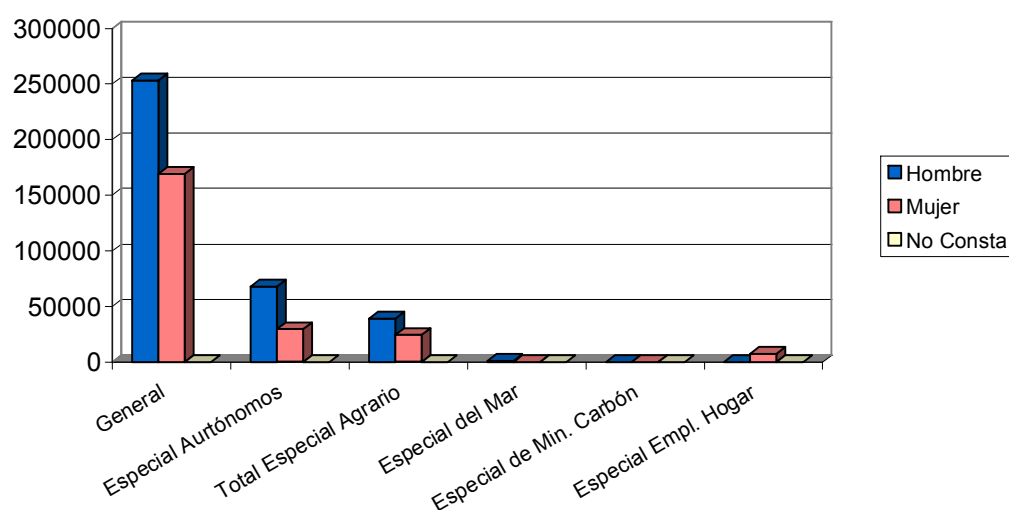

EVOLUCIÓN INTERANUAL DE LA AFILIACIÓN POR RÉGIMEN

Régimen	Mayo 2006		Mayo 2007
	Afiliados	Afiliados	Variación*
General	401468	422025	5,12
Especial Autónomos	93112	97891	5,13
Total Especial Agrario	70273	63588	-9,51
Especial del Mar	1252	1219	-2,64
Especial de Min. Carbón	0	0	
Especial Empl. Hogar	9815	7764	-20,90
Total	575920	592487	2,88

* Variación relativa del mes actual respecto al mismo mes del año anterior

Evolución anual de la afiliación por regímenes

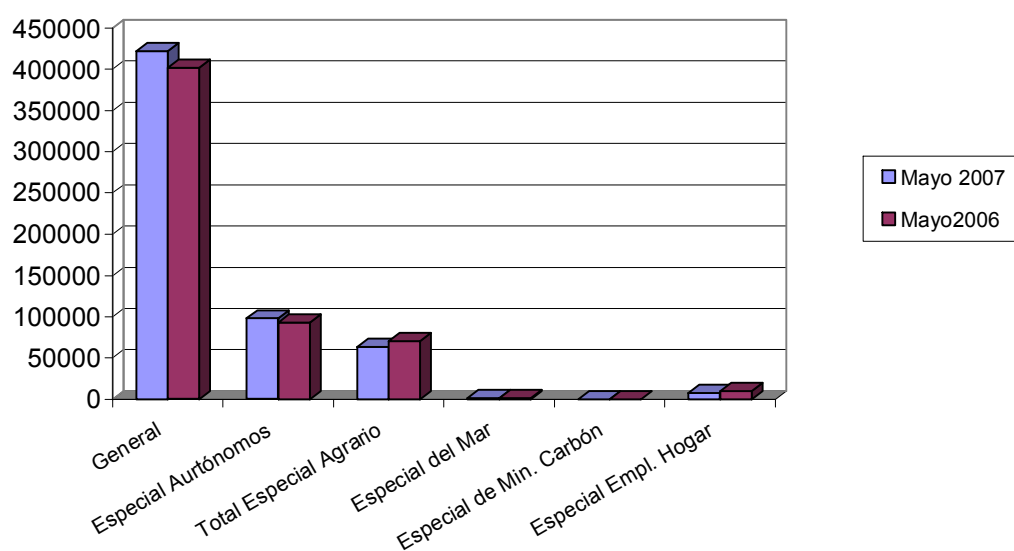

NÚMERO DE AFILIADOS COMUNITARIOS POR PAÍS DE ORIGEN

Unión Europea	Régimen					Total	% total UE
	General	Autónomo	Agrario	Mar	Hogar		
Alemania	547	203	8	1	2	761	5,83
Austria	16	7	0	0	0	23	0,18
Bélgica	110	59	4	0	1	174	1,33
Bulgaria	1282	66	213	0	103	1664	12,74
Chipre	0	1	0	0	0	1	0,01
Dinamarca	17	8	3	0	0	28	0,21
Eslovaquia	81	1	2	0	0	84	0,64
Eslovenia	11	3	1	0	0	15	0,11
Estonia	13	2	1	0	0	16	0,12
Finlandia	10	7	1	0	0	18	0,14
Francia	729	242	38	2	1	1012	7,75
Grecia	38	3	5	0	0	46	0,35
Hungría	68	11	3	0	0	82	0,63
Irlanda	48	33	0	0	0	81	0,62
Italia	690	196	15	3	1	905	6,93
Letonia	40	5	5	0	3	53	0,41
Lituania	573	29	163	0	23	788	6,04
Luxemburgo	0	0	0	0	0	0	0,00
Malta	2	2	9	0	0	13	0,10
Países Bajos	133	78	4	1	1	217	1,66
Polonia	741	28	293	0	9	1071	8,20
Portugal	1265	70	108	0	5	1448	11,09
Reino Unido	1153	927	32	1	3	2116	16,21
República Checa	89	13	3	0	0	105	0,80

Rumanía	1643	214	230	2	158	2247	17,21
Suecia	63	26	0	0	0	89	0,68
Total Unión Europea	9362	2234	1141	10	310	13057	100
Total Países	55067	4832	36798	131	4171	100999	

NÚMERO DE AFILIADOS NO COMUNITARIOS POR PAÍS DE ORIGEN

Países no Unión Europea	Régimen						% no UE	
	General	Autónomo	Agrario	Mar	Hogar	Total		
Marruecos	11685	676	20965		77	198	33601	38,21
Ecuador	18630	656	11181		6	1809	32282	36,71
Colombia	2814	136	221		0	387	3558	4,05
Bolivia	2069	43	991		0	450	3553	4,04
Ucrania	2403	69	177		0	612	3261	3,71
Argelia	752	34	682		0	12	1480	1,68
China	770	428	2		0	44	1244	1,41
Argentina	758	96	19		0	36	909	1,03
Nigeria	581	49	84		10	4	728	0,83
Senegal	530	27	113		1	16	687	0,78
Resto Países	4713	384	1222		27	293	6639	7,55
Total no Unión Europea	45705	2598	35657		121	3861	87942	100
Total Países	55067	4832	36798		131	4171	100999	