

CIFRAS DE EMPLEO

2007

Agosto



15/11/2007
Comunidad Autónoma de la Región de Murcia
Servicio Regional de Empleo y Formación
Observatorio Ocupacional

Fuente de datos: SPEE, SEF, Tesorería de la Seguridad Social y elaboración propia

INDICE

Paro	5
Paro por edad y sexo.....	5
Paro por sector económico de origen y sexo.....	6
Paro por grupo de ocupación demandada y sexo.....	6
Paro por nivel académico y sexo.....	7
Paro por municipios y sexo.....	8
Evolución intermensual del paro por sexo.....	9
Evolución interanual del paro por sexo.....	10
Evolución intermensual del paro por edad.....	10
Evolución interanual del paro por edad.....	11
Evolución intermensual del paro por sector económico.....	12
Evolución interanual del paro por sector económico.....	13
Tasa de paro comparativa por sexo.....	13
Tasa de paro comparativa por edad.....	14
Evolución interanual comparativa de la tasa de paro por sexo.....	15
Demandas	16
Demandantes por sector económico y sexo.....	16
Demandantes por grupo de ocupación y sexo.....	16
Las diez ocupaciones más demandadas.....	17
Ofertas	19
Puestos ofertados por sector económico.....	19
Puestos ofertados por grupo de ocupación.....	19
Las diez ocupaciones más ofertadas.....	20
Evolución intermensual de los puestos ofertados por sector económico.....	21
Evolución interanual de los puestos ofertados por sector económico.....	21
Evolución intermensual de los puestos ofertados por grupo de ocupación.....	22
Evolución interanual de los puestos ofertados por grupo de ocupación.....	23
Contratos	24
Distribución de contratos por sector económico.....	24
Distribución de contratos por modalidad y sexo.....	25
Distribución de contratos indefinidos por sexo.....	26
Distribución de contratos temporales por sexo.....	27
Distribución comparativa de la contratación por modalidad.....	27
Distribución comparativa de la contratación indefinida.....	28
Distribución comparativa de contratos temporales.....	29
Evolución de la contratación indefinida en varios años.....	29
Distribución de la contratación por grupo de ocupación.....	30
Las diez ocupaciones más contratadas.....	31
Evolución intermensual de la contratación por sexo.....	33
Evolución interanual de la contratación por sexo.....	33
Evolución intermensual de la contratación por sector económico.....	34
Evolución interanual de la contratación por sector económico.....	35
Evolución intermensual de la contratación indefinida.....	35
Evolución interanual de la contratación indefinida.....	36
Evolución intermensual de la contratación temporal.....	37
Evolución interanual de la contratación temporal.....	37
Evolución intermensual de la contratación por grupo de ocupación.....	38
Evolución interanual de la contratación por grupo de ocupación.....	39

Afiliación	40
Número de afiliados a la seguridad social por régimen.....	40
Número de afiliados comunitarios por país de origen	42
Número de afiliados no comunitarios por país de origen	43

CONCEPTOS BÁSICOS

Paro registrado

Se presentan las cifras de demandantes parados con domicilio en la Región de Murcia, inscritos en las Oficinas de Empleo de la Región el último día del mes.

Por sector económico de origen se entiende aquel al que pertenecía el último empleo del demandante.

Por ocupación demandada se entiende la que solicita el demandante de empleo al registrarse.

La tasa de paro registrado se calcula como el número de parados registrados, entre la población activa del trimestre anterior.

Demandas de empleo

Número total de demandantes pendientes de colocación con domicilio en la Región, lo que incluye tanto demandantes parados como no parados inscritos, en las Oficinas de Empleo el último día del mes.

Ofertas de empleo

Se muestra el número total de puestos de trabajo ofertados a lo largo del mes en cualquier Oficina de Empleo del país cuyo destino de trabajo es la Región de Murcia.

El sector económico indica la pertenencia de la empresa que realiza la oferta y el grupo de ocupación el grupo al que pertenece la ocupación ofertada.

Contratación laboral

Los datos publicados sobre contratos se refieren al número de contratos iniciales y convertidos generados a lo largo del mes, cuyo centro de destino de trabajo está en la Región de Murcia y que han sido notificados a las Oficinas de Empleo.

Las tablas de contratación por sector económico y por grupo de ocupación muestran el número de contratos realizados según el destino del empleo.

Afiliación a la Seguridad Social

En el apartado de afiliación a la Seguridad Social se recoge información aportada por la Tesorería de la Seguridad Social sobre el número total de afiliados cotizantes el último día del mes.

AGOSTO 2007

CIFRAS BÁSICAS

Paro

PARO POR EDAD Y SEXO

Edad	Total		Hombres		Mujeres	
	Parados	% s/total	Parados	% s/total	Parados	% s/total
De 16 a 19 años	1590	3,25	869	3,84	721	2,74
De 20 a 24 años	4258	8,7	2329	10,28	1929	7,34
De 25 a 29 años	7558	15,45	3621	15,99	3937	14,99
De 30 a 34 años	8185	16,73	3520	15,54	4665	17,76
De 35 a 39 años	7084	14,48	2977	13,14	4107	15,63
De 40 a 44 años	5745	11,74	2432	10,74	3313	12,61
De 45 a 49 años	4777	9,76	1981	8,75	2796	10,64
De 50 a 54 años	3631	7,42	1619	7,15	2012	7,66
De 55 a 59 años	3375	6,9	1677	7,4	1698	6,46
Más de 60 años	2719	5,56	1626	7,18	1093	4,16
Total	48922	100	22651	100	26271	100

Paro por edad

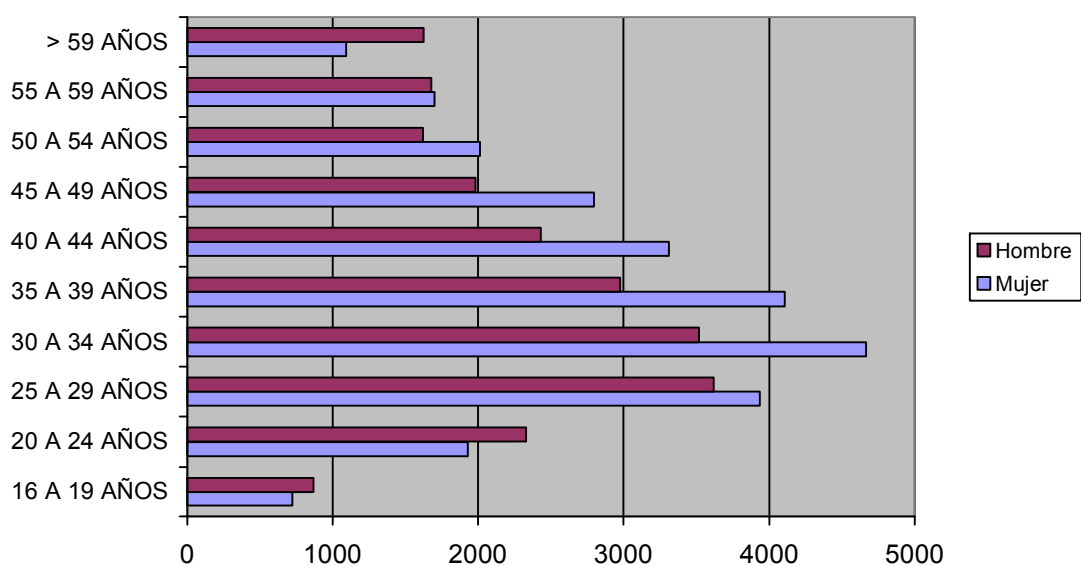

PARO POR SECTOR ECONÓMICO DE ORIGEN Y SEXO

Sector	Total		Hombres		Mujeres	
	Parados	% s/total	Parados	% s/total	Parados	% s/total
Agricultura	2710	5,54	1305	5,76	1405	5,35
Industria	7365	15,05	2913	12,86	4452	16,95
Construcción	10127	20,7	9100	40,17	1027	3,91
Servicios	25591	52,31	8366	36,93	17225	65,57
Parados que buscan 1er empleo	3129	6,4	967	4,27	2162	8,23
Total	48922	100	22651	100	26271	100

Paro por sector económico

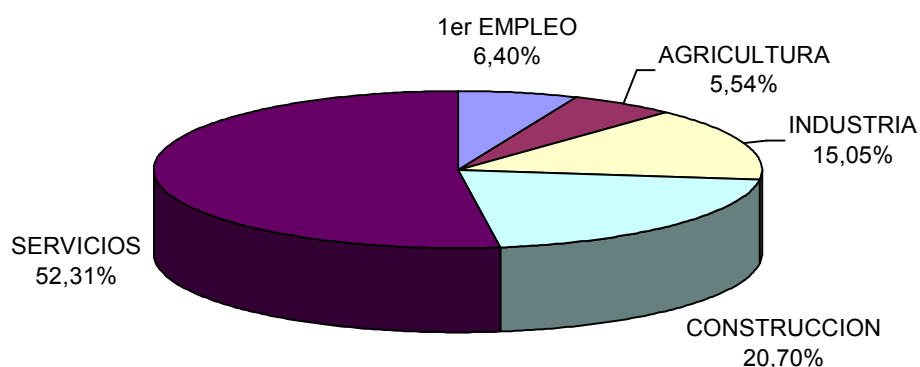

PARO POR GRUPO DE OCUPACIÓN DEMANDADA Y SEXO

Ocupación	Total		Hombres		Mujeres	
	Parados	% s/total	Parados	% s/total	Parados	% s/total
Directivos	295	0,6	240	1,06	55	0,21
Técnicos y prof. científ.	2454	5,02	683	3,02	1771	6,74
Técnicos de apoyo	2682	5,48	1335	5,89	1347	5,13
Administrativos	5461	11,16	1047	4,62	4414	16,8
Trab. serv. y comer.	8973	18,34	1435	6,34	7538	28,69
Trab. cualif. agr. pesca	2035	4,16	1175	5,19	860	3,27
Trab. cualif. ind. manif.	9202	18,81	7607	33,58	1595	6,07
Operadores de maquinaria	3628	7,42	2294	10,13	1334	5,08
Trab. no cualificados	14149	28,92	6803	30,03	7346	27,96
Fuerzas Armadas	43	0,09	32	0,14	11	0,04
Total	48922	100	22651	100	26271	100

Paro por Gran Grupo de Ocupación

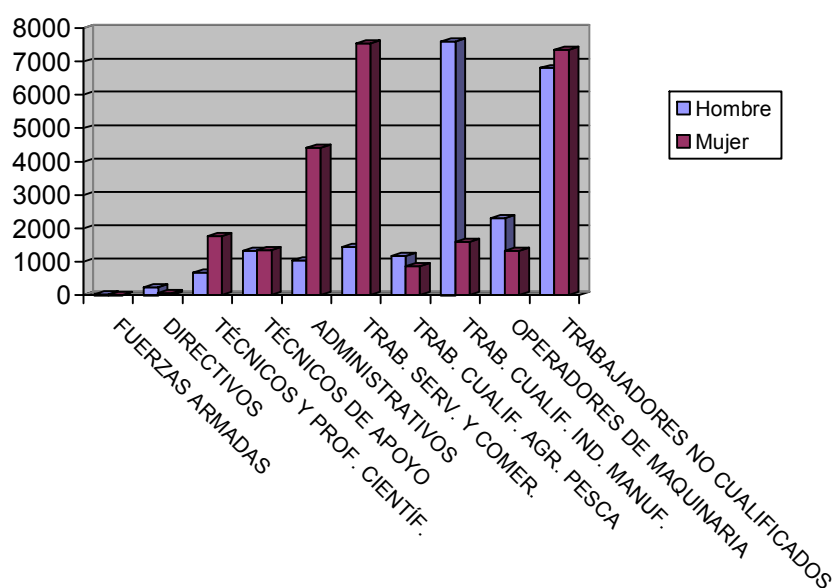

PARO POR NIVEL ACADÉMICO Y SEXO

Nivel	Total		Hombres		Mujeres	
	Parados	% s/total	Parados	% s/total	Parados	% s/total
Analfabetos	1263	2,58	857	3,78	406	1,55
Primarios incompl.	9189	18,78	5498	24,27	3691	14,05
Primarios compl.	3997	8,17	1929	8,52	2068	7,87
Secundarios F.P.	2575	5,26	578	2,55	1997	7,6
Secundarios Educ. General	27246	55,69	12634	55,78	14612	55,62
Postsecund. Técn. Prof. Super.	1644	3,36	434	1,92	1210	4,61
Postsecund. 1er Ciclo	1393	2,85	303	1,34	1090	4,15
Postsecund. 2° y 3er Ciclo	1538	3,14	388	1,71	1150	4,38
Postsecund. Otros	77	0,16	30	0,13	47	0,18
Total	48922	100	22651	100	26271	100

Paro por nivel de estudios

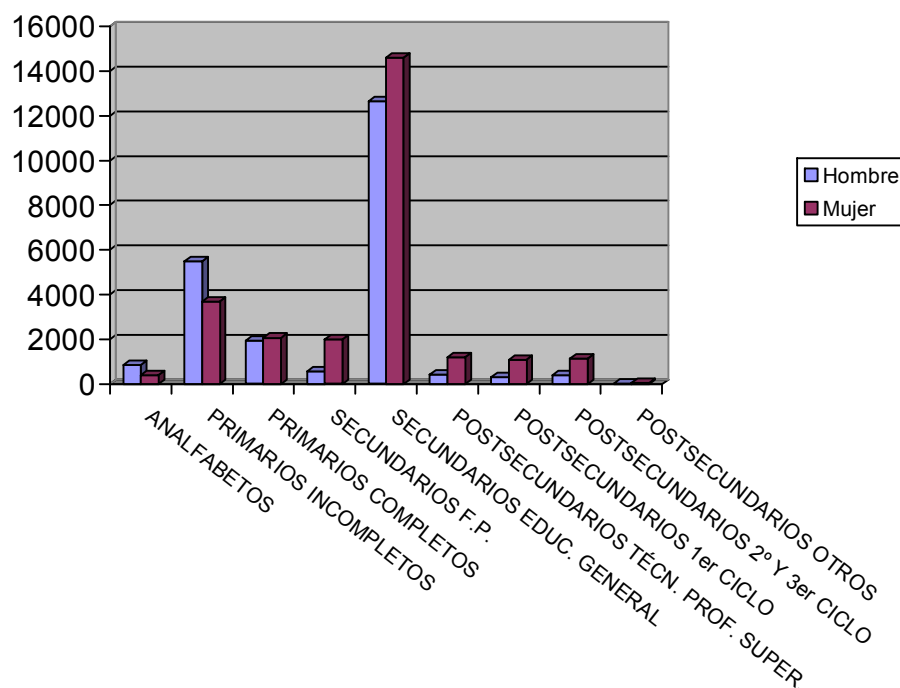

PARO POR MUNICIPIOS Y SEXO

Municipio	Total		Hombres		Mujeres	
	Parados	% s/total	Parados	% s/total	Parados	% s/total
Abanilla	190	0,39	94	0,41	96	0,37
Abarán	477	0,98	267	1,18	210	0,8
Águilas	1279	2,61	667	2,94	612	2,33
Albudeite	107	0,22	65	0,29	42	0,16
Alcantarilla	1712	3,5	733	3,24	979	3,73
Alcázares (Los)	344	0,7	189	0,83	155	0,59
Aledo	34	0,07	22	0,1	12	0,05
Alguazas	371	0,76	184	0,81	187	0,71
Alhama de Murcia	780	1,59	334	1,47	446	1,7
Archena	760	1,55	343	1,51	417	1,59
Beniel	308	0,63	179	0,79	129	0,49
Blanca	244	0,5	126	0,56	118	0,45
Bullas	492	1,01	175	0,77	317	1,21
Calasparra	463	0,95	248	1,09	215	0,82
Campos del Río	99	0,2	44	0,19	55	0,21
Caravaca de la Cruz	1302	2,66	448	1,98	854	3,25
Cartagena	6372	13,02	3143	13,88	3229	12,29
Cehegín	950	1,94	297	1,31	653	2,49
Ceutí	356	0,73	140	0,62	216	0,82
Cieza	1904	3,89	972	4,29	932	3,55
Fortuna	481	0,98	240	1,06	241	0,92
Fuente-Álamo	284	0,58	183	0,81	101	0,38

Jumilla	909	1,86	392	1,73	517	1,97
Librilla	180	0,37	70	0,31	110	0,42
Lorca	2912	5,95	1420	6,27	1492	5,68
Lorquí	262	0,54	105	0,46	157	0,6
Mazarrón	897	1,83	490	2,16	407	1,55
Molina de Segura	2314	4,73	941	4,15	1373	5,23
Moratalla	613	1,25	231	1,02	382	1,45
Mula	825	1,69	423	1,87	402	1,53
Murcia	13557	27,71	6128	27,05	7429	28,28
Ojós	47	0,1	26	0,11	21	0,08
Pliego	215	0,44	98	0,43	117	0,45
Puerto-Lumbreras	320	0,65	146	0,64	174	0,66
Ricote	118	0,24	41	0,18	77	0,29
San Javier	625	1,28	326	1,44	299	1,14
San Pedro del Pinatar	588	1,2	319	1,41	269	1,02
Santomera	420	0,86	178	0,79	242	0,92
Torre-Pacheco	809	1,65	488	2,15	321	1,22
Torres de Cotillas (Las)	815	1,67	328	1,45	487	1,85
Totana	995	2,03	476	2,1	519	1,98
Ulea	50	0,1	21	0,09	29	0,11
Unión (La)	790	1,61	411	1,81	379	1,44
Villanueva del Río Segura	130	0,27	58	0,26	72	0,27
Yecla	130	0,27	58	0,26	72	0,27
Total	48922	100	22651	100	26271	100

EVOLUCIÓN INTERMENSUAL DEL PARO POR SEXO

Sexo	julio 2007		agosto 2007	
	Parados	Parados	Variación*	
Hombre	19793	22651	14,44	
Mujer	25395	26271	3,45	
Total	45188	48922	8,26	

* Variación relativa del mes actual respecto al mes anterior

Evolución intermensual del paro por sexo

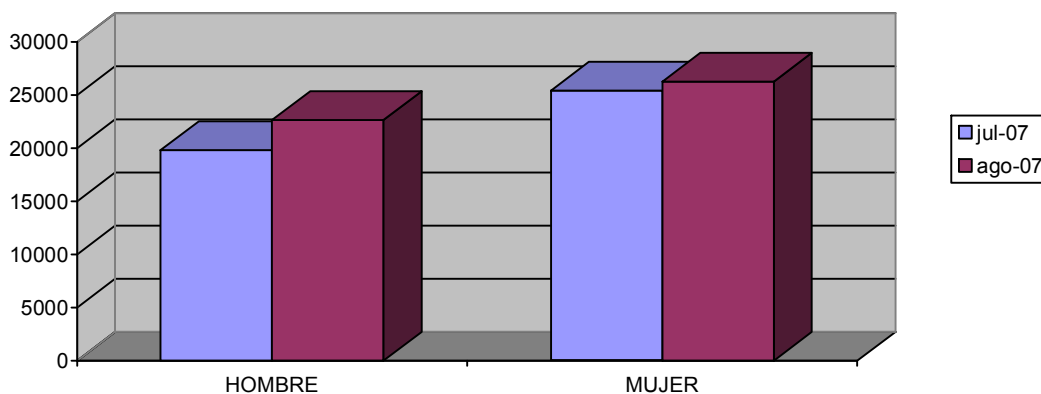

EVOLUCIÓN INTERANUAL DEL PARO POR SEXO

Sexo	agosto 2006		agosto 2007	
	Parados	Parados	Variación*	
Hombre	19752	22651	14,68	
Mujer	25791	26271	1,86	
Total	45543	48922	7,42	

* Variación relativa del mes actual respecto al mismo mes del año anterior

Evolución interanual del paro por sexo

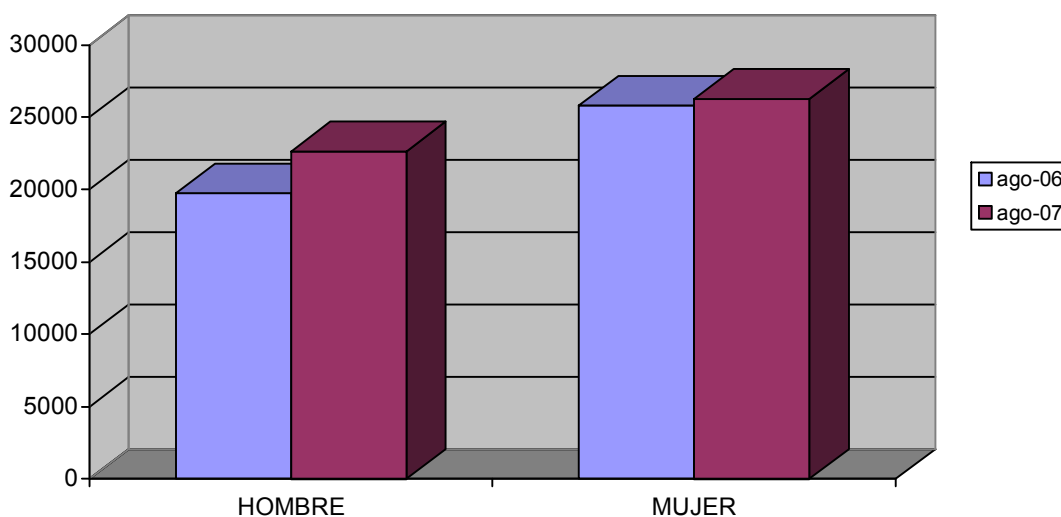

EVOLUCIÓN INTERMENSUAL DEL PARO POR EDAD

Edad	julio 2007		agosto 2007	
	Parados	Parados	Variación*	
De 16 a 19 años	1545	1590	2,91	
De 20 a 24 años	3769	4258	12,97	
De 25 a 29 años	6726	7558	12,37	
De 30 a 34 años	7434	8185	10,1	
De 35 a 39 años	6452	7084	9,8	
De 40 a 44 años	5314	5745	8,11	
De 45 a 49 años	4525	4777	5,57	
De 50 a 54 años	3481	3631	4,31	
De 55 a 59 años	3273	3375	3,12	
Más de 60 años	2669	2719	1,87	
Total	45188	48922	8,26	

* Variación relativa del mes actual respecto al mes anterior

Evolución intermensual del paro por edad

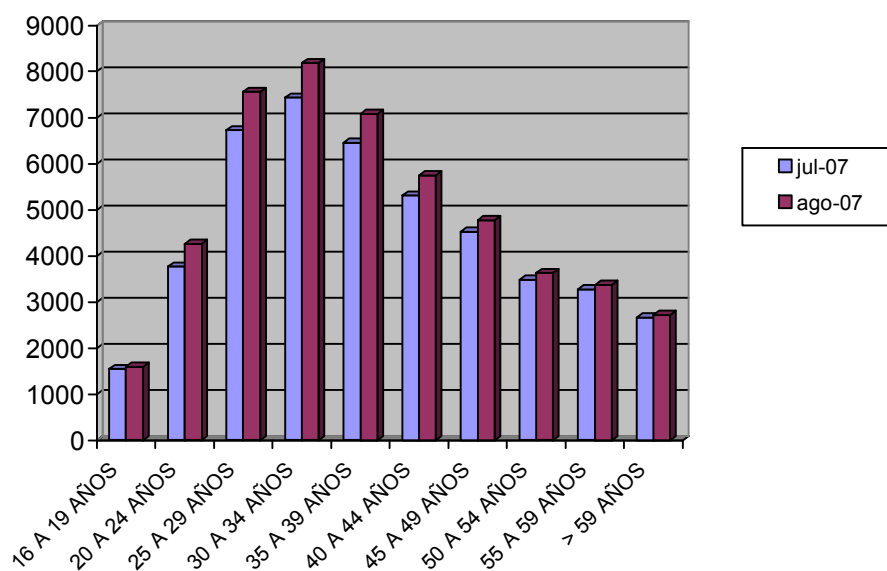

EVOLUCIÓN INTERANUAL DEL PARO POR EDAD

Edad	agosto		Variación*
	2006	2007	
De 16 a 19 años	1526	1590	4,19
De 20 a 24 años	3947	4258	7,88
De 25 a 29 años	6999	7558	7,99
De 30 a 34 años	7722	8185	6
De 35 a 39 años	6751	7084	4,93
De 40 a 44 años	5338	5745	7,62
De 45 a 49 años	4408	4777	8,37
De 50 a 54 años	3336	3631	8,84
De 55 a 59 años	3061	3375	10,26
Más de 60 años	2455	2719	10,75
Total	45543	48922	7,42

* Variación relativa del mes actual respecto al mismo mes del año anterior

Evolución interanual del paro por edad

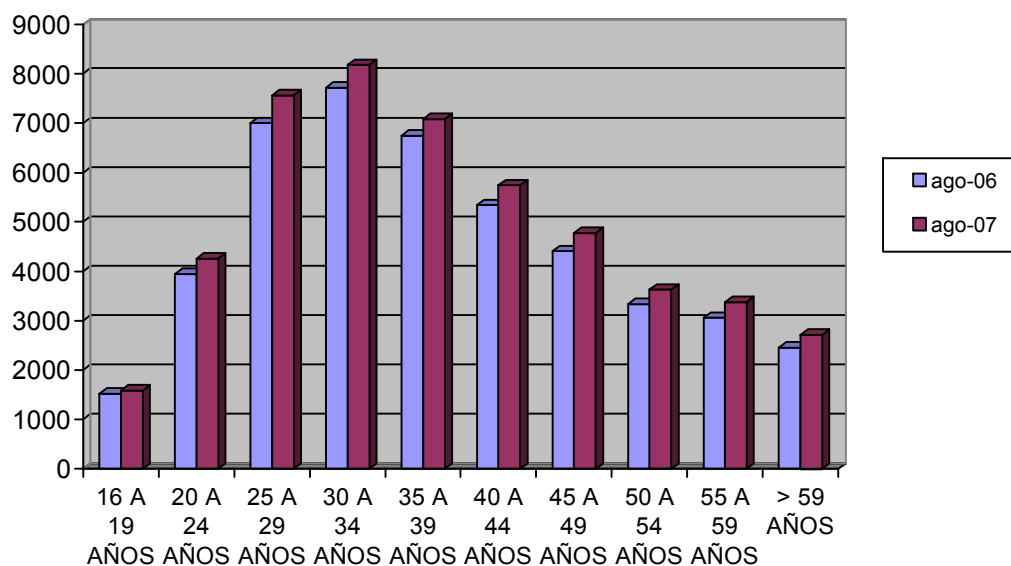

EVOLUCIÓN INTERMENSUAL DEL PARO POR SECTOR ECONÓMICO

Sector	julio 2007		agosto 2007	Variación*
	Parados	Parados	Parados	
Agricultura	2653	2710	2710	2,15
Industria	7051	7365	7365	4,45
Construcción	8342	10127	10127	21,4
Servicios	24083	25591	25591	6,26
Parados que buscan 1er empleo	3059	3129	3129	2,29
Total	45188	48922	48922	8,26

* Variación relativa del mes actual respecto al mes anterior

Evolución intermensual del paro por sector

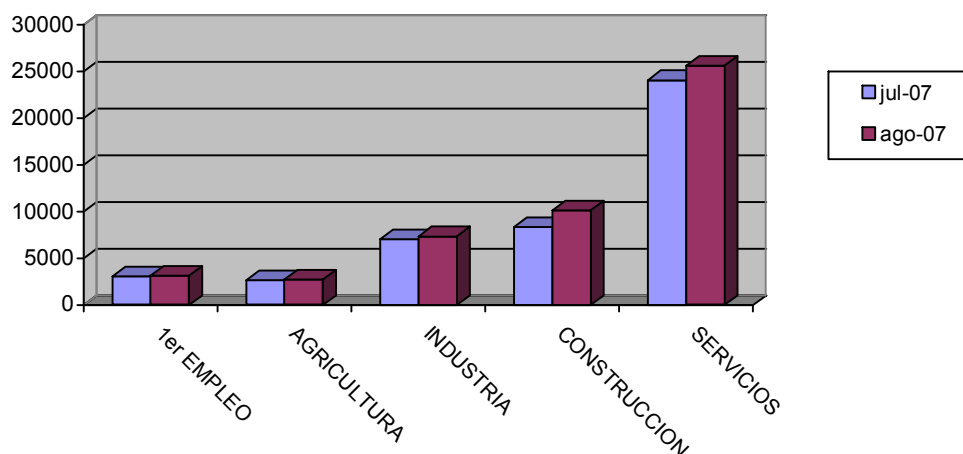

EVOLUCIÓN INTERANUAL DEL PARO POR SECTOR ECONÓMICO

Sector	agosto 2006		agosto 2007	
	Parados	Parados	Variación*	
Agricultura	2606	2710	3,99	
Industria	7826	7365	-5,89	
Construcción	8049	10127	25,82	
Servicios	24062	25591	6,35	
Parados que buscan 1er empleo	3000	3129	4,3	
Total	45543	48922	7,42	

* Variación relativa del mes actual respecto al mismo mes del año anterior

Evolución interanual del paro por sector

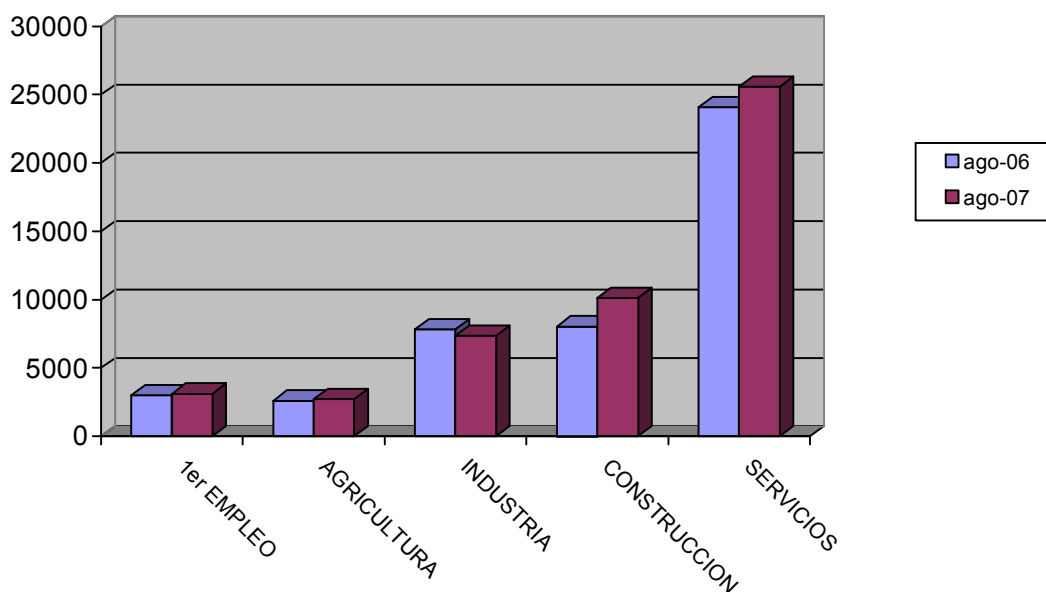

TASA DE PARO COMPARATIVA POR SEXO

Sexo	España		Murcia	
	Tasa	Tasa	Variación*	
Hombre	6,25	5,47	-0,78	
Mujer	13,15	9,74	-3,41	
Total	9,17	7,15	-2,02	

* Variación absoluta de la tasa regional respecto a la nacional

Tasa de paro comparativa por sexo

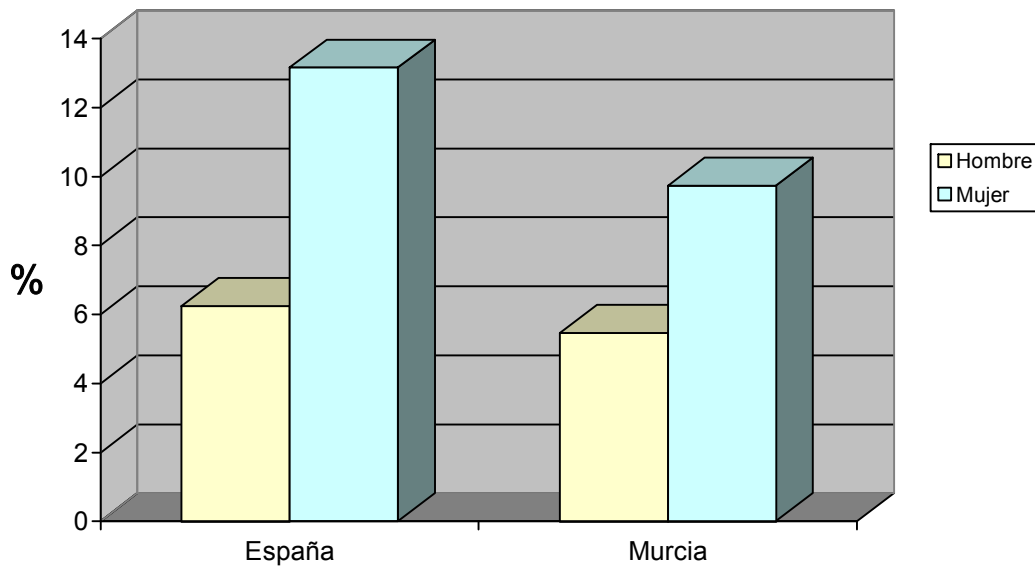

TASA DE PARO COMPARATIVA POR EDAD

Edad	España		Murcia
	Tasa	Tasa	Variación*
De 16 a 24 años	9,31	6,6	-2,71
Mayores de 25 años	9,15	7,23	-1,92
Total	9,17	7,15	-2,02

* Variación absoluta de la tasa regional respecto a la nacional

Tasa de paro registrado por edad

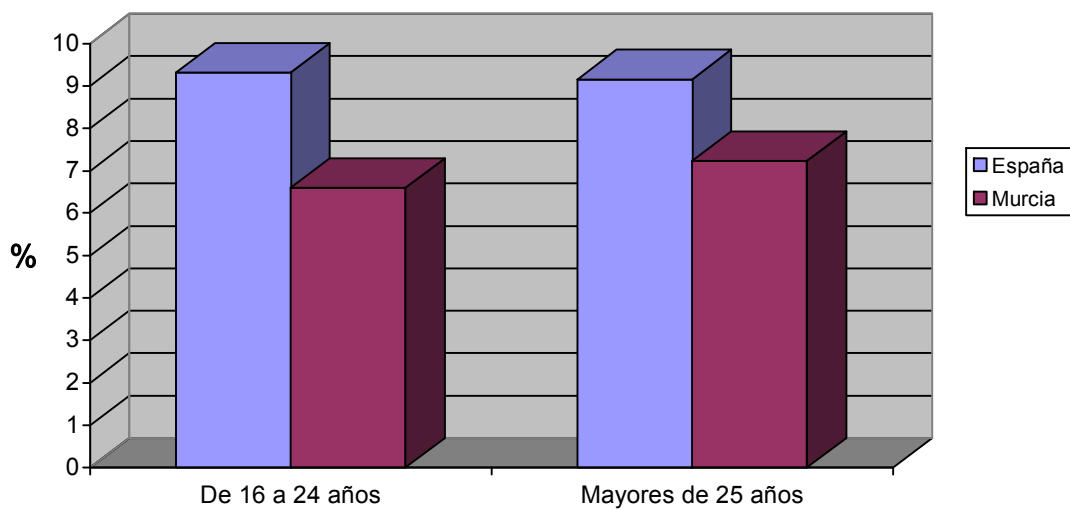

EVOLUCIÓN INTERANUAL COMPARATIVA DE LA TASA DE PARO POR SEXO

Sexo	España			Murcia		
	agosto 2006	agosto 2007	Variación*	agosto 2006	agosto 2007	Variación*
Hombre	6,15	6,25	0,1	5,02	5,47	0,45
Mujer	13,46	13,15	-0,31	9,97	9,74	-0,23
Total	9,21	9,17	-0,04	6,99	7,15	0,16

* Variación relativa del mes actual respecto al mismo mes del año anterior

Evolución interanual de las tasas de paro registrado. Hombres

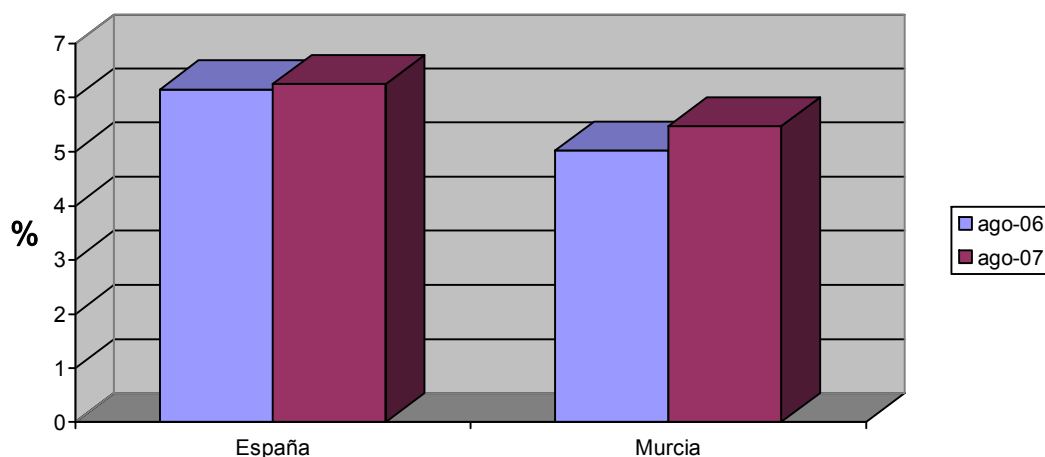

Evolución interanual de las tasas de paro registrado. Mujeres

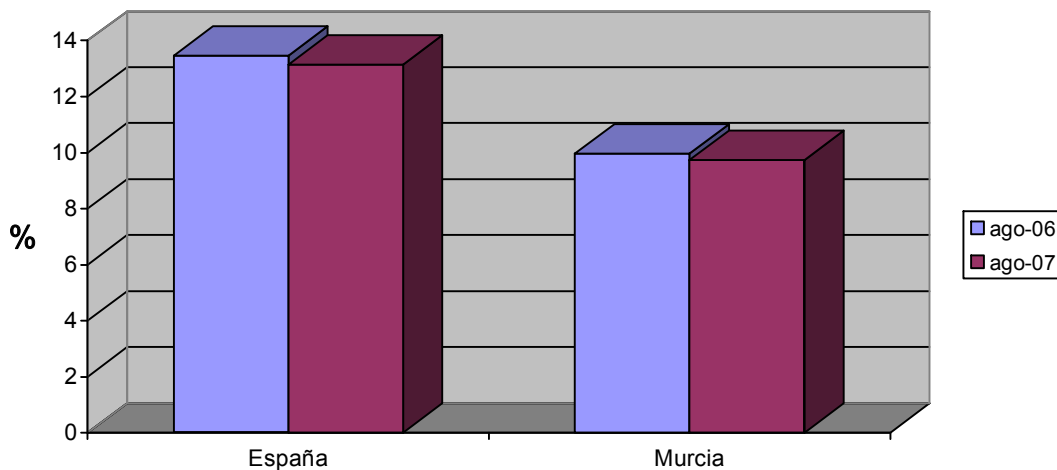

Demandas

DEMANDANTES POR SECTOR ECONÓMICO Y SEXO

Sector	Total		Hombres		Mujeres	
	Demandas	% s/total	Demandas	% s/total	Demandas	% s/total
Agricultura	9630	13,28	5898	16,82	3732	9,96
Industria	9879	13,62	4167	11,88	5712	15,24
Construcción	12465	17,19	11188	31,91	1277	3,41
Servicios	36491	50,31	12468	35,56	24023	64,11
Parados que buscan 1er empleo	4069	5,61	1342	3,83	2727	7,28
Total	72534	100	35063	100	37471	100

Demandantes por sector económico

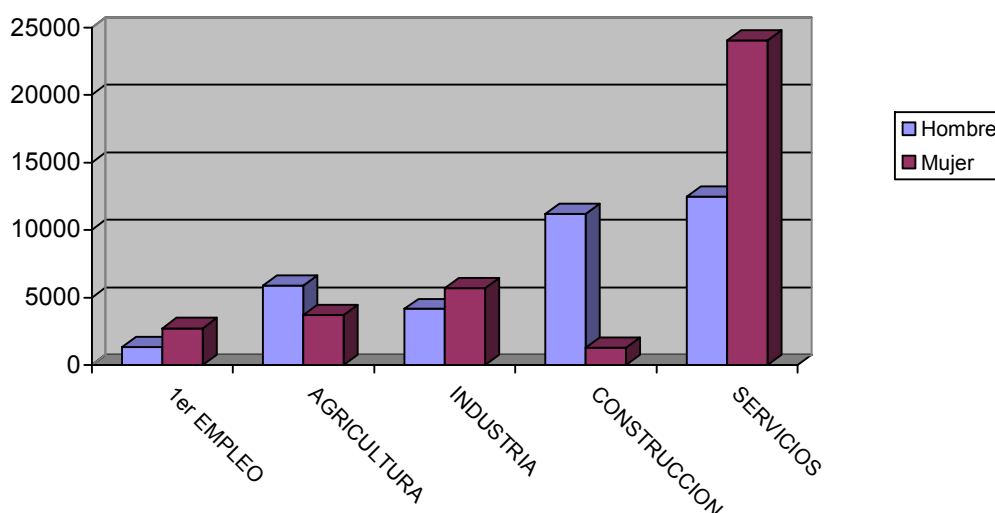

DEMANDANTES POR GRUPO DE OCUPACIÓN Y SEXO

Ocupación	Total		Hombres		Mujeres	
	Demandas	% s/total	Demandas	% s/total	Demandas	% s/total
Directivos	365	0,5	296	0,84	69	0,18
Técnicos y prof. científ.	3669	5,06	1076	3,07	2593	6,92
Técnicos de apoyo	3781	5,21	1887	5,38	1894	5,05
Administrativos	7433	10,25	1561	4,45	5872	15,67
Trab. serv. y comer.	11937	16,46	1975	5,63	9962	26,59
Trab. cualif. agr. pesca	5131	7,07	2833	8,08	2298	6,13
Trab. cualif. ind. manuf.	11966	16,5	9894	28,22	2072	5,53
Operadores de maquinaria	4888	6,74	3219	9,18	1669	4,45
Trab. no cualificados	23306	32,13	12278	35,02	11028	29,43
Fuerzas Armadas	58	0,08	44	0,13	14	0,04
Total	72534	100	35063	100	37471	100

Demandantes por Gran Grupo de Ocupación

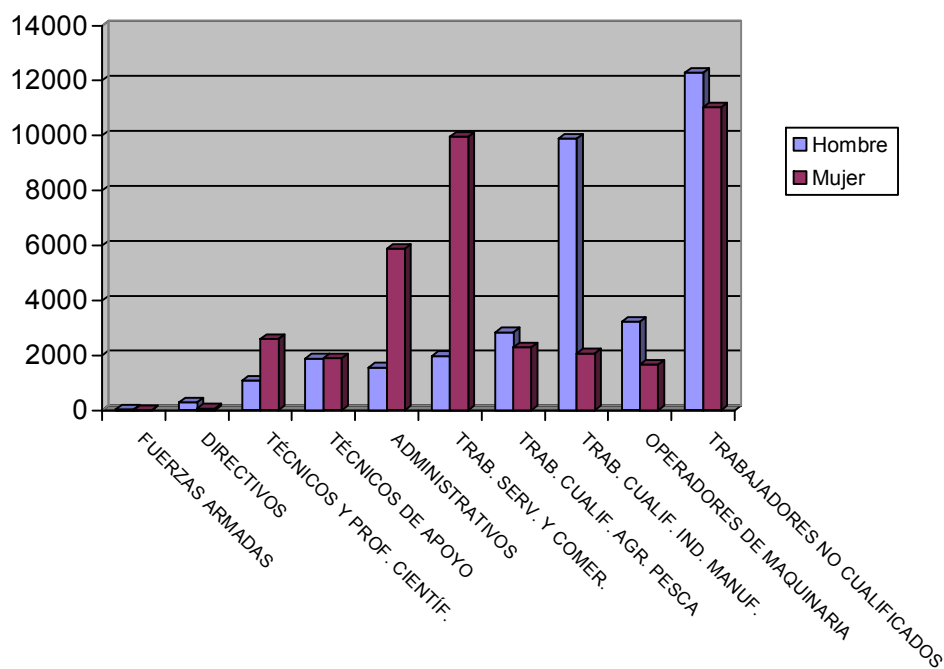

LAS DIEZ OCUPACIONES MÁS DEMANDADAS

Ocupación	Total	
	Demandas	% s/total*
Personal de limpieza o limpiador, en general	11461	5,88
Dependiente de comercio, en general	10428	5,35
Empleado administrativo, en general	9669	4,96
Peón de la construcción de edificios	8173	4,2
Peón agrícola, en general	7116	3,65
Albañil	6073	3,12
Peón de la industria manufacturera, en general	6030	3,1
Trabajador agrícola excepto en huertas, viveros y jardines	4786	2,46
Peón de la industria de la alimentación, bebidas y tabaco	4541	2,33
Camarero, en general	3433	1,76
Total	36,81	

* Sobre el total de ocupaciones demandadas

Hombres

Ocupación	Total	
	Demandas	%*
Peón de la construcción de edificios	7887	9,33
Albañil	5734	6,78
Peón agrícola, en general	5381	6,36
Peón de la industria manufacturera, en general	3244	3,84
Trabajador agrícola excepto en huertas, viveros y jardines	2911	3,44
Mozo de carga y descarga, almacén y/o mercado de abastos	2581	3,05
Conductor de furgoneta hasta 3,5 t.	2275	2,69
Empleado administrativo, en general	1863	2,2
Jardinero, en general	1674	1,98
Conductor de camión, en general	1528	1,81
Total		41,48

* Sobre el total de ocupaciones demandadas por hombres

Mujeres

Ocupación	Total	
	Demandas	%*
Personal de limpieza o limpiador, en general	10439	9,47
Dependiente de comercio, en general	9385	8,51
Empleado administrativo, en general	7806	7,08
Peón de la industria de la alimentación, bebidas y tabaco	3568	3,24
Cajero de comercio	2879	2,61
Peón de la industria manufacturera, en general	2786	2,53
Cuidador de guardería infantil	2144	1,94
Camarero, en general	2141	1,94
Cocinero, en general	2064	1,87
Pinche de cocina	2052	1,86
Total		41,05

* Sobre el total de ocupaciones demandadas por mujeres

Ofertas

PUESTOS OFERTADOS POR SECTOR ECONÓMICO

Sector	Total	
	Ofertas	% s/total
Agricultura	19	2,05
Industria	88	9,48
Construcción	102	10,99
Servicios	716	77,16
Sector sin actividad	3	0,32
Total	928	100

Puestos ofertados por sector económico

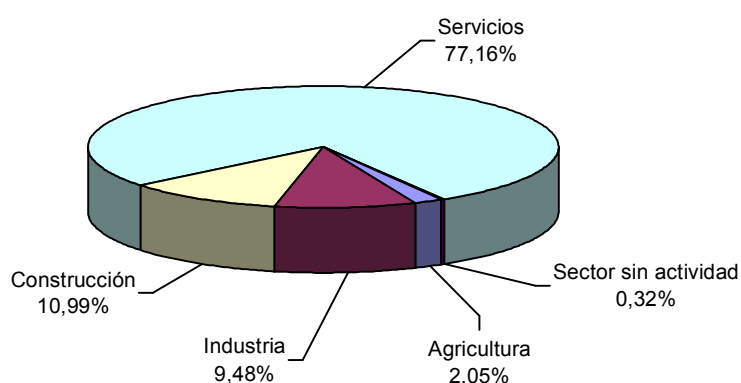

PUESTOS OFERTADOS POR GRUPO DE OCUPACIÓN

Ocupación	Total	
	Ofertas	% s/total
Directivos	1	0,11
Técnicos y prof. científ.	54	5,82
Técnicos de apoyo	78	8,41
Administrativos	86	9,27
Trab. serv. y comer.	138	14,87
Trab. cualif. agr. pesca	99	10,67
Trab. cualif. ind. manuf.	182	19,61
Operadores de maquinaria	88	9,48
Trab. no cualificados	202	21,77
Fuerzas Armadas	0	0
Total	928	100

Puestos ofertados por Gran Grupo de Ocupación

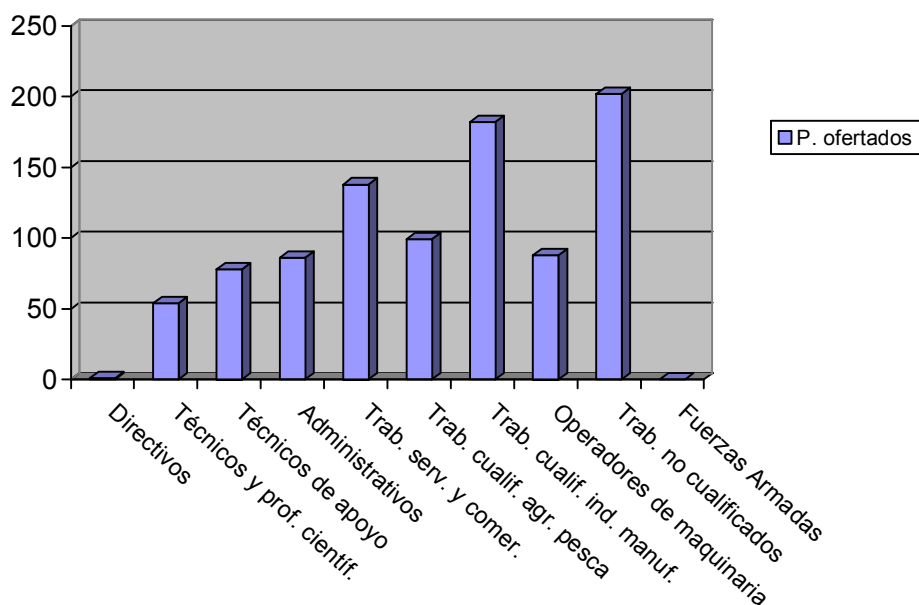

LAS DIEZ OCUPACIONES MÁS OFERTADAS

Ocupación	Total	
	Ofertas	%*
Trabajador agrícola excepto en huertas, viveros y jardines	80	8,62
Empleado administrativo, en general	65	7
Albañil	46	4,96
Personal de limpieza o limpiador, en general	42	4,53
Cocinero, en general	39	4,2
Camarero, en general	34	3,66
Peón de la industria manufacturera, en general	32	3,45
Peón agrícola, en general	25	2,69
Peón de la construcción de edificios	23	2,48
Conductor de furgoneta hasta 3,5 t.	19	2,05
Total	43,64	

* Sobre el total de ofertas

EVOLUCIÓN INTERMENSUAL DE LOS PUESTOS OFERTADOS POR SECTOR ECONÓMICO

Sector	julio 2007		agosto 2007	Variación*
	Ofertas	Ofertas		
Agricultura	20	19		-5
Industria	90	88		-2,22
Construcción	175	102		-41,71
Servicios	997	716		-28,18
Sin actividad	7	3		-57,14
Total	1289	928		-28,01

* Variación relativa del mes actual respecto al mes anterior

Evolución intermensual de los puestos ofertados por sector

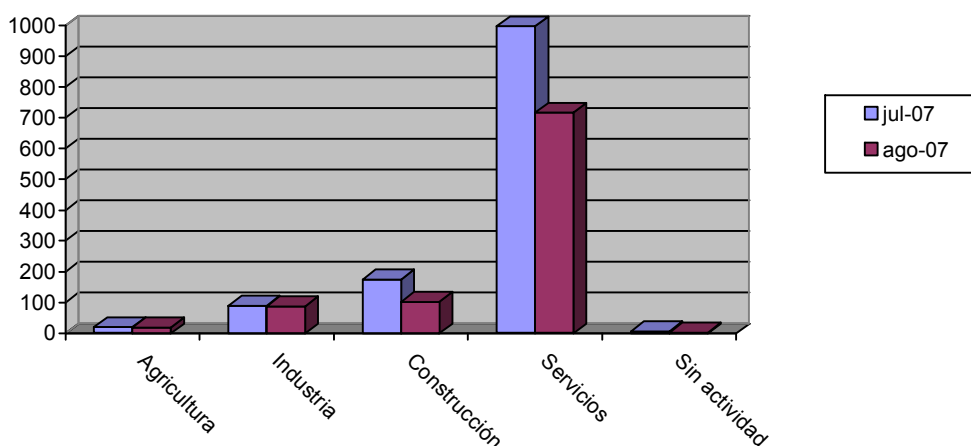

EVOLUCIÓN INTERANUAL DE LOS PUESTOS OFERTADOS POR SECTOR ECONÓMICO

Sector	agosto 2006	agosto 2007		Variación*
	Ofertas	Ofertas		
Agricultura	11	19		72,73
Industria	83	88		6,02
Construcción	170	102		-40
Servicios	791	716		-9,48
Sin actividad	2	3		50
Total	1057	928		-12,2

* Variación relativa del mes actual respecto al mismo mes del año anterior

Evolución interanual de los puestos ofertados por sector

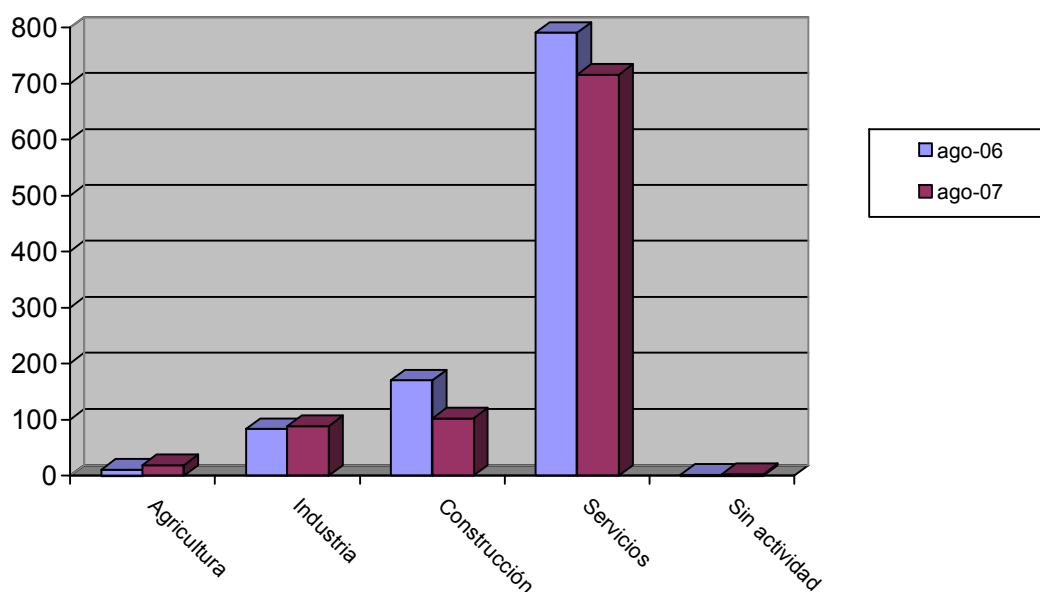

EVOLUCIÓN INTERMENSUAL DE LOS PUESTOS OFERTADOS POR GRUPO DE OCUPACIÓN

Ocupación	julio 2007		agosto 2007	
	Ofertas	Ofertas	Ofertas	Variación*
Directivos		9	1	-88,89
Técnicos y prof. científ.		48	54	12,5
Técnicos de apoyo		68	78	14,71
Administrativos		154	86	-44,16
Trab. serv. y comer.		191	138	-27,75
Trab. cualif. agr. pesca		292	99	-66,1
Trab. cualif. ind. manuf.		235	182	-22,55
Operadores de maquinaria		103	88	-14,56
Trab. no cualificados		189	202	6,88
Fuerzas Armadas		0	0	
Total		1289	928	-28,01

* Variación relativa del mes actual respecto al mes anterior

Evolución intermensual de los puestos ofertados por Gran Grupo de Ocupación

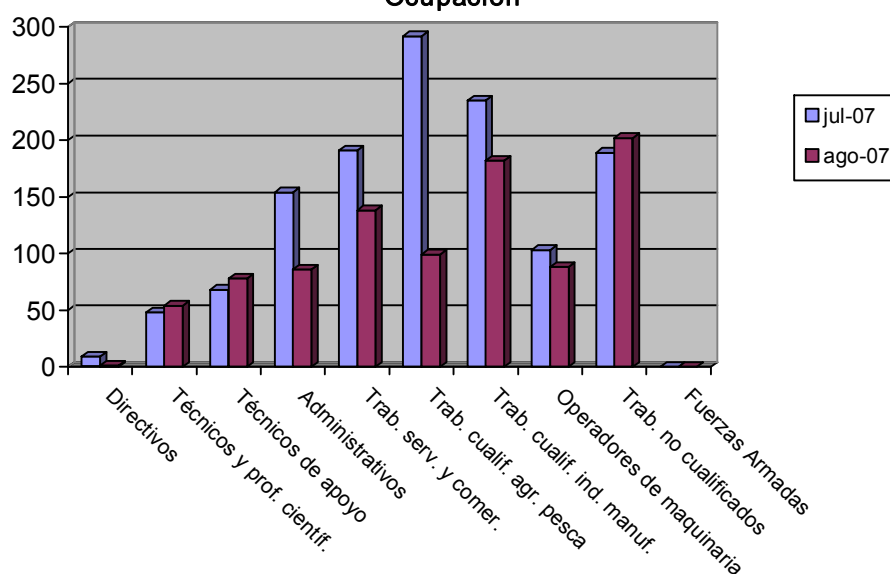

EVOLUCIÓN INTERANUAL DE LOS PUESTOS OFERTADOS POR GRUPO DE OCUPACIÓN

Ocupación	agosto 2006		agosto 2007	
	Ofertas	Ofertas	Variación*	
Directivos	1	1	0	
Técnicos y prof. científ.	37	54	45,95	
Técnicos de apoyo	75	78	4	
Administrativos	94	86	-8,51	
Trab. serv. y comer.	147	138	-6,12	
Trab. cualif. agr. pesca	183	99	-45,9	
Trab. cualif. ind. manuf.	209	182	-12,92	
Operadores de maquinaria	70	88	25,71	
Trab. no cualificados	241	202	-16,18	
Fuerzas Armadas	0	0		
Total	1057	928	-12,2	

* Variación relativa del mes actual respecto al mismo mes del año anterior

Evolución interanual de los puestos ofertados por Gran Grupo de Ocupación

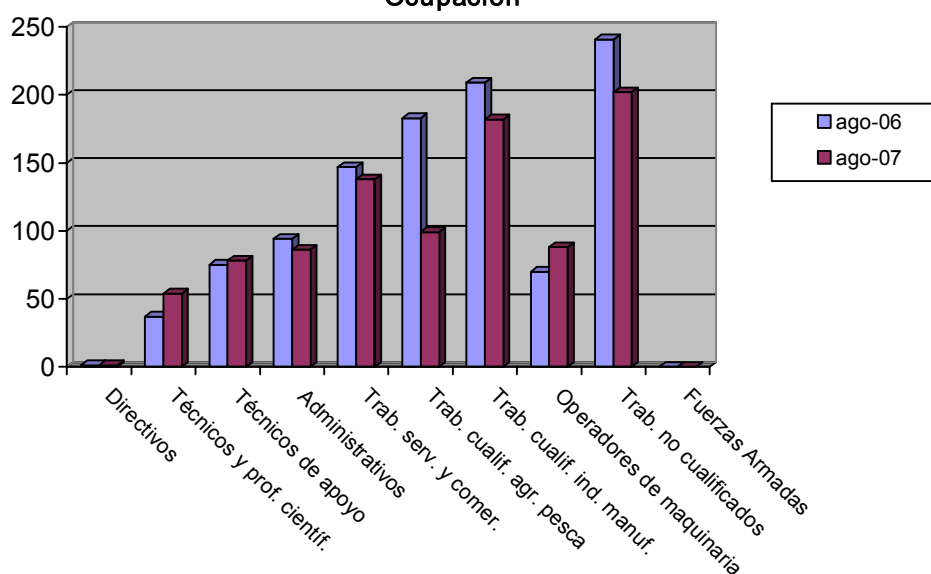

Contratos

DISTRIBUCIÓN DE CONTRATOS POR SECTOR ECONÓMICO

Sector	Total		Hombres		Mujeres	
	Contratos	% s/total	Contratos	% s/total	Contratos	% s/total
Agricultura	8618	17,41	5403	17,95	3215	16,57
Industria	3891	7,86	2089	6,94	1802	9,29
Construcción	7561	15,28	7230	24,02	331	1,71
Servicios	29424	59,45	15372	51,08	14052	72,43
Total	49494	100	30094	100	19400	100

Contratos por sector económico

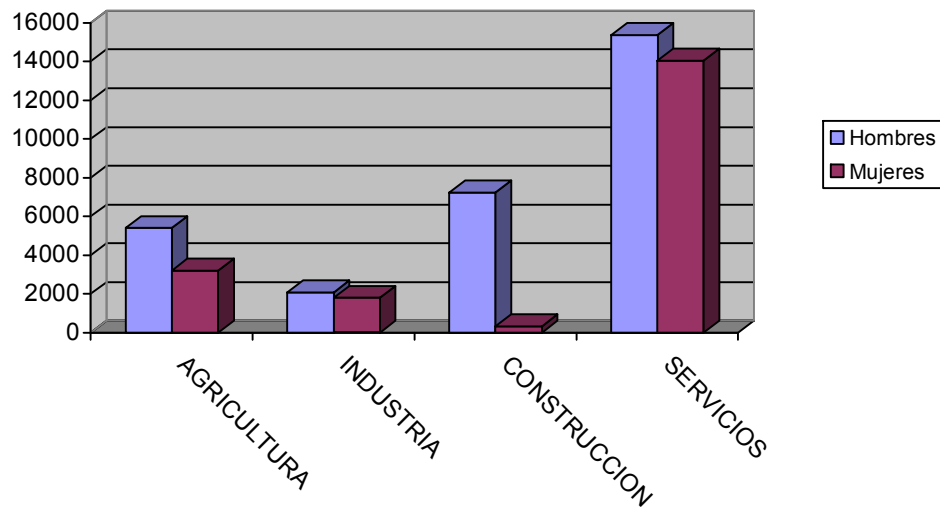

DISTRIBUCIÓN DE CONTRATOS POR MODALIDAD Y SEXO

Modalidad	Total		Hombres		Mujeres	
	Contratos	% s/total	Contratos	% s/total	Contratos	% s/total
Total Indefinidos	3836	7,75	2033	6,76	1803	9,29
Total Temporales	45658	92,25	28061	93,24	17597	90,71
Total	49494	100	30094	100	19400	100

Contratación por modalidad

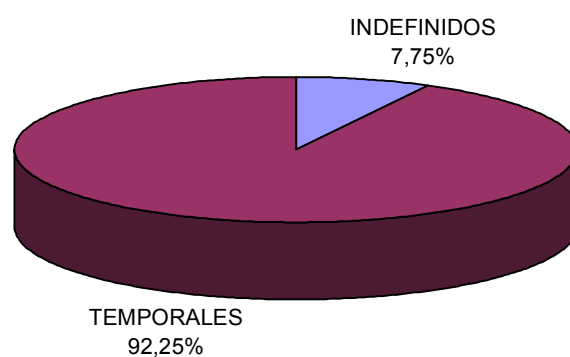

Contratación por modalidad

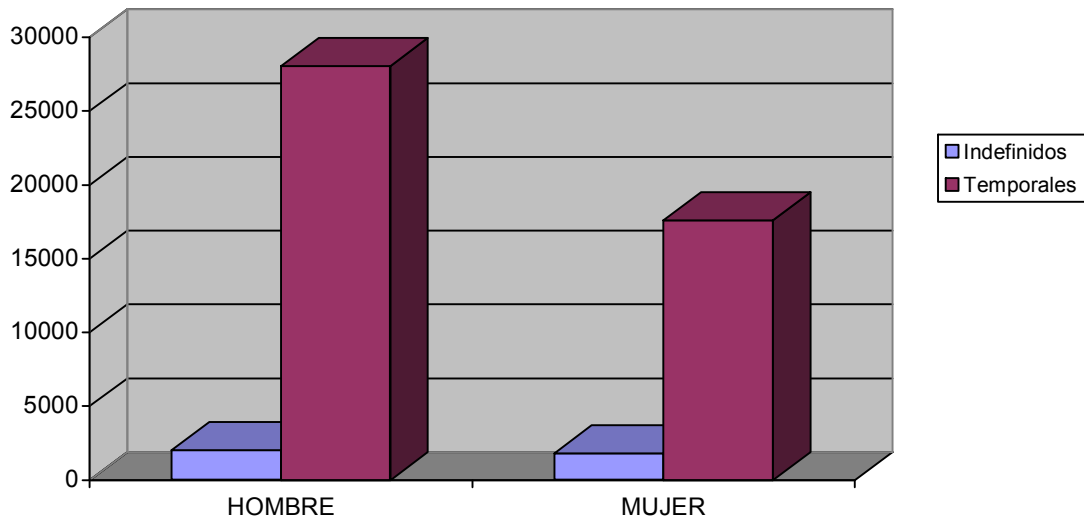

DISTRIBUCIÓN DE CONTRATOS INDEFINIDOS POR SEXO

Modalidad Indefinidos	Total		Hombres		Mujeres	
	Contratos	% s/total	Contratos	% s/total	Contratos	% s/total
Ordinarios	1600	41,71	771	37,92	829	45,98
Fomento Empleo	322	8,39	164	8,07	158	8,76
Minusválidos indefinidos	33	0,86	26	1,28	7	0,39
Conversiones	1881	49,04	1072	52,73	809	44,87
Total	3836	100	2033	100	1803	100

Contratos indefinidos

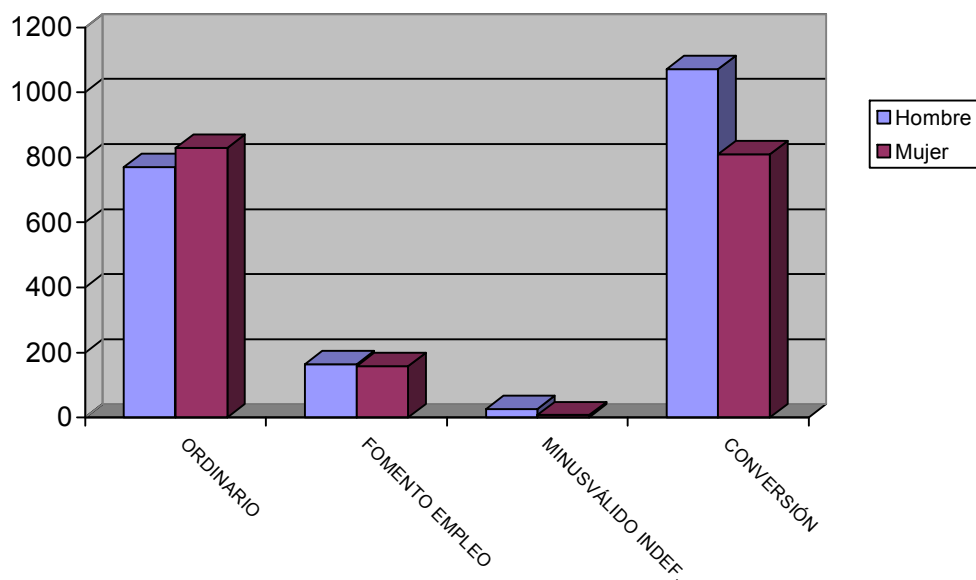

DISTRIBUCIÓN DE CONTRATOS TEMPORALES POR SEXO

Modalidad Temporales	Total		Hombres		Mujeres	
	Contratos	% s/total	Contratos	% s/total	Contratos	% s/total
Obra y servicio	21615	47,34	15436	55,01	6179	35,11
Eventual	21345	46,75	11787	42	9558	54,32
Prácticas / Formación	292	0,64	202	0,72	90	0,51
Resto	2406	5,27	636	2,27	1770	10,06
Total	45658	100	28061	100	17597	100

Contratos temporales

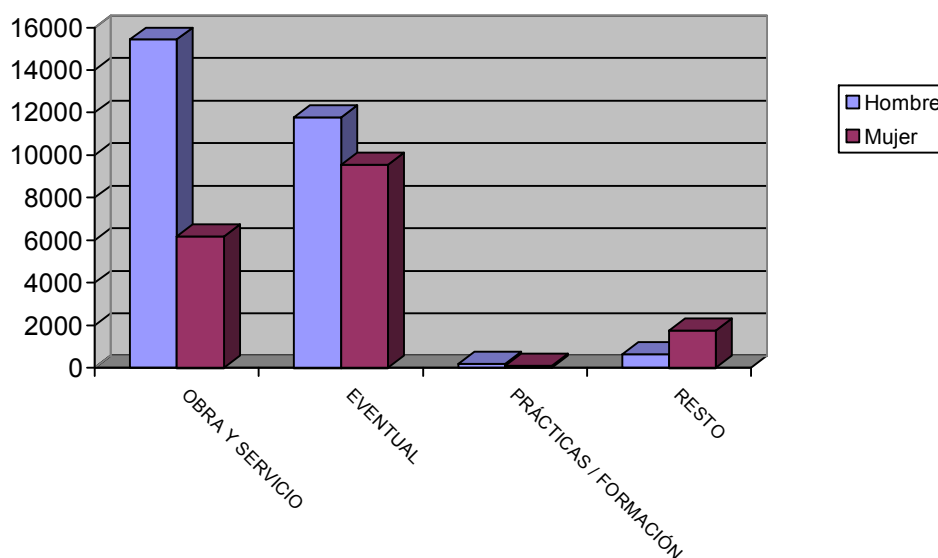

DISTRIBUCIÓN COMPARATIVA DE LA CONTRATACIÓN POR MODALIDAD

Modalidad	España		Murcia	
	Contratos	% s/total	Contratos	% s/total
Total Indefinidos	127583	9,91	3836	7,75
Total Temporales	1159452	90,09	45658	92,25
Total	1287035	100	49494	100

Distribución porcentual comparativa de la contratación por modalidad

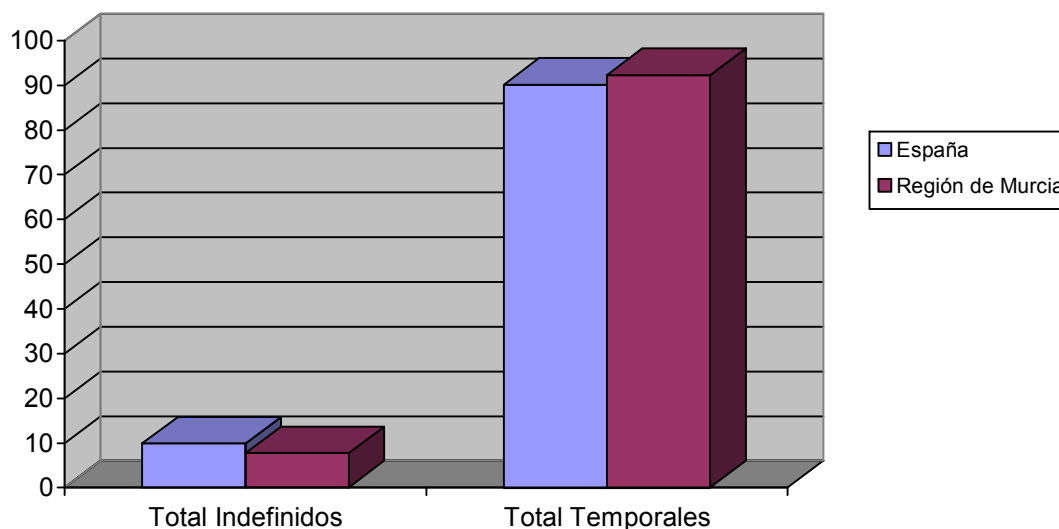

DISTRIBUCIÓN COMPARATIVA DE LA CONTRATACIÓN INDEFINIDA

Modalidad indefinidos	España		Murcia	
	Contratos	% s/total	Contratos	% s/total
Ordinarios	55188	43,26	1600	41,71
Fomento Empleo	16542	12,97	322	8,39
Minusválidos indefinidos	604	0,47	33	0,86
Conversiones	55103	43,19	1881	49,04
Total Indefinidos	127583	100	3836	100

Distribución porcentual comparativa de la contratación indefinida

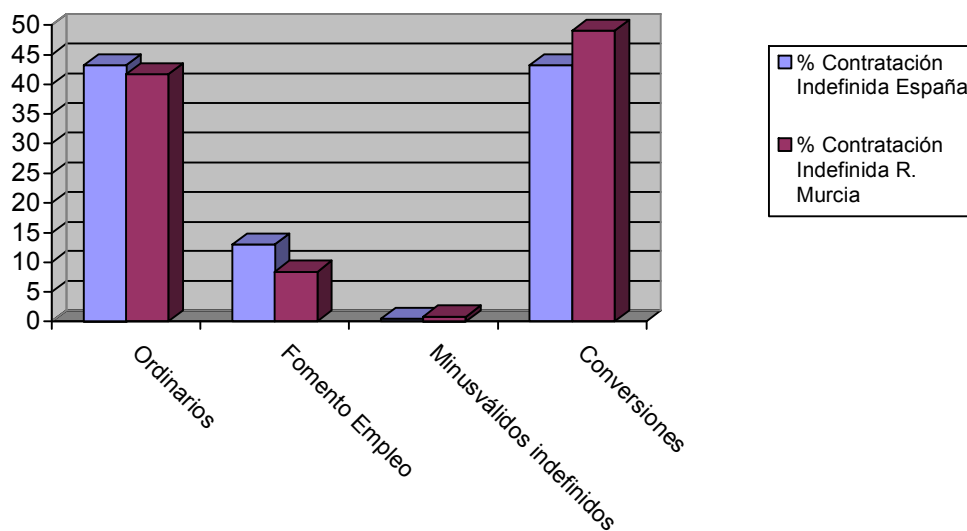

DISTRIBUCIÓN COMPARATIVA DE CONTRATOS TEMPORALES

Modalidad temporales	España		Murcia	
	Contratos	% s/total	Contratos	% s/total
Obra y servicio	468082	40,37	21615	47,34
Eventual	528762	45,6	21345	46,75
Prácticas / Formación	4680	0,4	292	0,64
Resto	8953	0,77	2406	5,27
Total Temporales	1159452	100	45658	100

Distribución porcentual comparativa de la contratación temporal

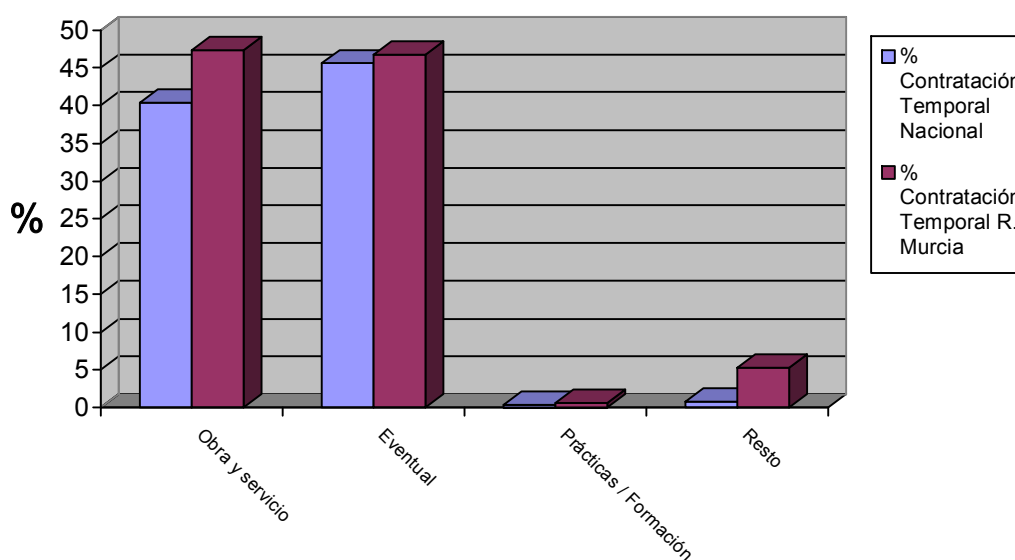

EVOLUCIÓN DE LA CONTRATACIÓN INDEFINIDA EN VARIOS AÑOS

	agosto 2003	agosto 2004	agosto 2005	agosto 2006	agosto 2007
Contratos Indefinidos	1957	2026	2610	4077	3836
% sobre Total de Contr.	10,64	12,21	9,11	8,1	7,75

Evolución interanual del porcentaje de contratación indefinida en los últimos cinco años

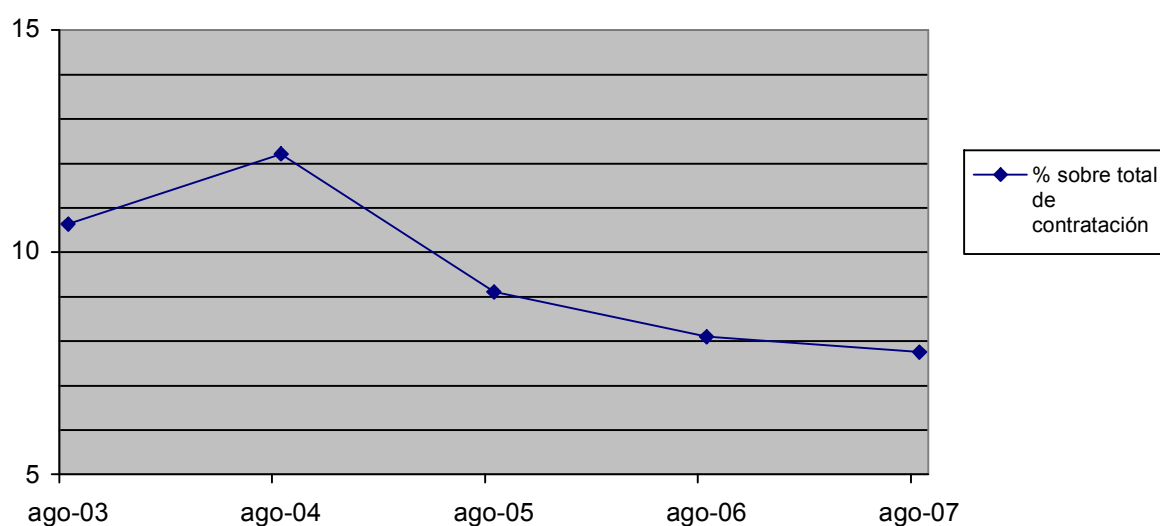

DISTRIBUCIÓN DE LA CONTRATACIÓN POR GRUPO DE OCUPACIÓN

Ocupación	Total		Hombres		Mujeres	
	Contratos	% s/total	Contratos	% s/total	Contratos	% s/total
Directivos	69	0,14	51	0,17	18	0,09
Técnicos y prof. científ.	941	1,9	516	1,71	425	2,19
Técnicos de apoyo	1462	2,95	790	2,63	672	3,46
Administrativos	2348	4,74	629	2,09	1719	8,86
Trab. serv. y comer.	7418	14,99	2550	8,47	4868	25,09
Trab. cualif. agr. pesca	696	1,41	456	1,52	240	1,24
Trab. cualif. ind. manif.	8093	16,35	6887	22,88	1206	6,22
Operadores de maquinaria	2711	5,48	2518	8,37	193	0,99
Trab. no cualificados	25756	52,04	15697	52,16	10059	51,85
Fuerzas Armadas	0	0	0	0	0	0
Total	49494	100	30094	100	19400	100

Contratos por grupo de ocupación

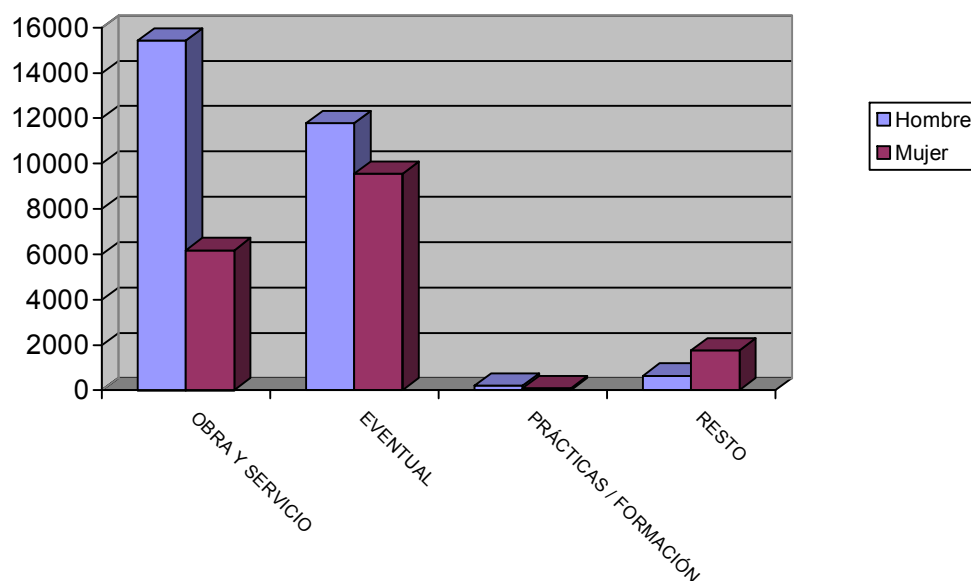

LAS DIEZ OCUPACIONES MÁS CONTRATADAS

Ocupación	Total	
	Contratos	%*
Peones agrícolas	14690	29,68
Camareros, bármans y asimilados	3197	6,46
Albañiles y mamposteros	3070	6,2
Peones de industrias manufactureras	2876	5,81
Pinche de cocina	2421	4,89
Dependientes y exhibidores en tiendas, almacenes, quioscos y mercados	2320	4,69
Peones del transporte y descargadores	1666	3,37
Peones de la construcción de edificios	1411	2,85
Peones agropecuarios	1286	2,6
Conductores de camiones	1114	2,25
Total		29,68

* Sobre el total de contratos

Hombres

Ocupación	Total	
	Contratos	%*
Peones agrícolas	9380	31,17
Albañiles y mamposteros	3037	10,09
Camareros, bármanes y asimilados	1457	4,84
Peones de la construcción de edificios	1390	4,62
Peones de industrias manufactureras	1266	4,21
Peones del transporte y descargadores	1203	4
Conductores de camiones	1078	3,58
Peones agropecuarios	985	3,27
Trabajadores en hormigón armado, enfoscadores, ferrallistas y asimilados	848	2,8
Dependientes y exhibidores en tiendas, almacenes, quioscos y mercados	503	1,67
Total		31,17

* Sobre el total de contratos para hombres

Mujeres

Ocupación	Total	
	Contratos	%*
Peones agrícolas	5310	27,37
Pinche de cocina	2050	10,57
Dependientes y exhibidores en tiendas, almacenes, quioscos y mercados	1817	9,37
Camareros, bármanes y asimilados	1740	8,97
Peones de industrias manufactureras	1610	8,3
Trabajadores conserveros de frutas y verduras	748	3,86
Cocineros y otros preparadores de comidas	488	2,52
Peones del transporte y descargadores	463	2,39
Auxiliares administrativos con tareas de atención al público no clasificados anteriormente	337	1,74
Peones agropecuarios	301	1,55
Total		76,62

* Sobre el total de contratos para mujeres

EVOLUCIÓN INTERMENSUAL DE LA CONTRATACIÓN POR SEXO

Sexo	julio 2007	agosto 2007	
	Contratos	Contratos	Variación*
Hombre	36760	30094	-18,13
Mujer	24846	19400	-21,92
Total	61606	49494	-19,66

Evolución intermensual de la contratación por sexo

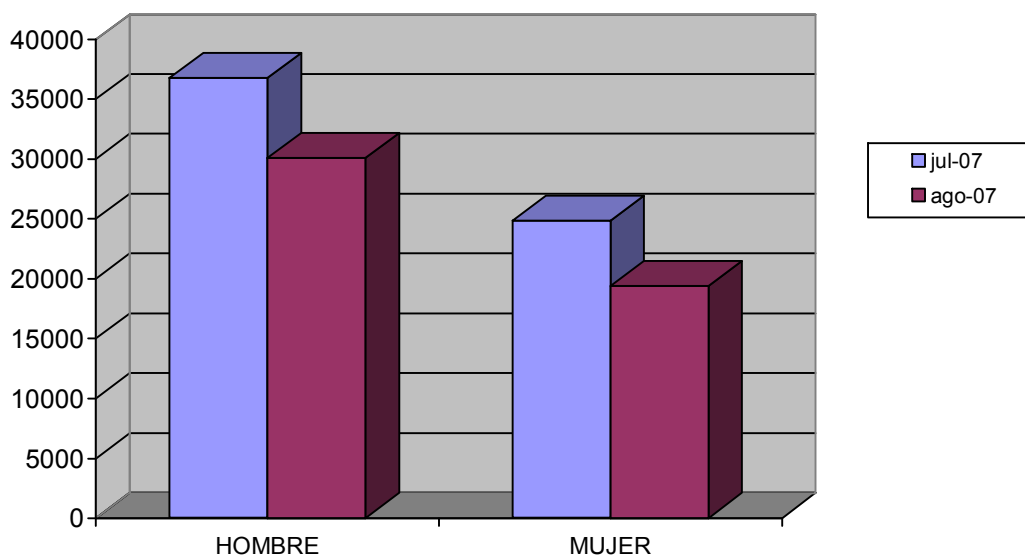

EVOLUCIÓN INTERANUAL DE LA CONTRATACIÓN POR SEXO

Sexo	agosto 2006	agosto 2007	
	Contratos	Contratos	Variación*
Hombre	30557	30094	-1,52
Mujer	16803	19400	15,46
Total	47360	49494	4,51

Evolución interanual de la contratación por sexo

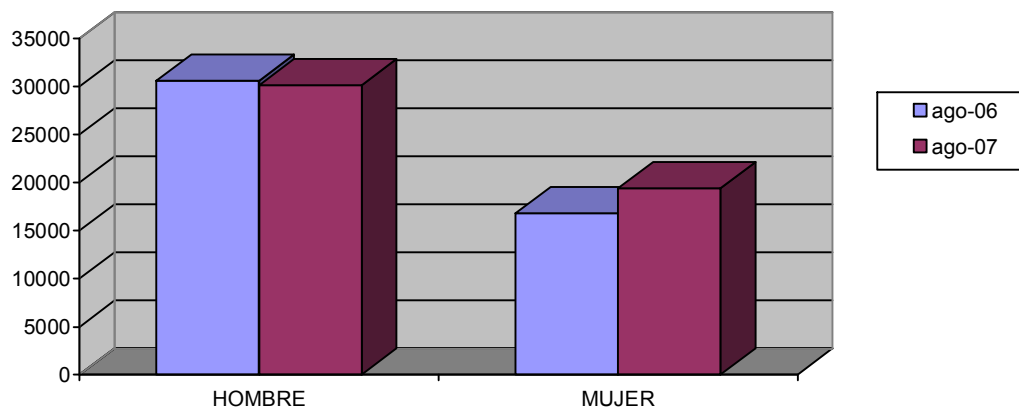

EVOLUCIÓN INTERMENSUAL DE LA CONTRATACIÓN POR SECTOR ECONÓMICO

Sector	julio 2007	agosto 2007	Variación*
	Contratos	Contratos	
Agricultura	7664	8618	12,45
Industria	4592	3891	-15,27
Construcción	9508	7561	-20,48
Servicios	39842	29424	-26,15
Total	61606	49494	-19,66

* Variación relativa del mes actual respecto al mes anterior

Evolución intermensual de la contratación por sector

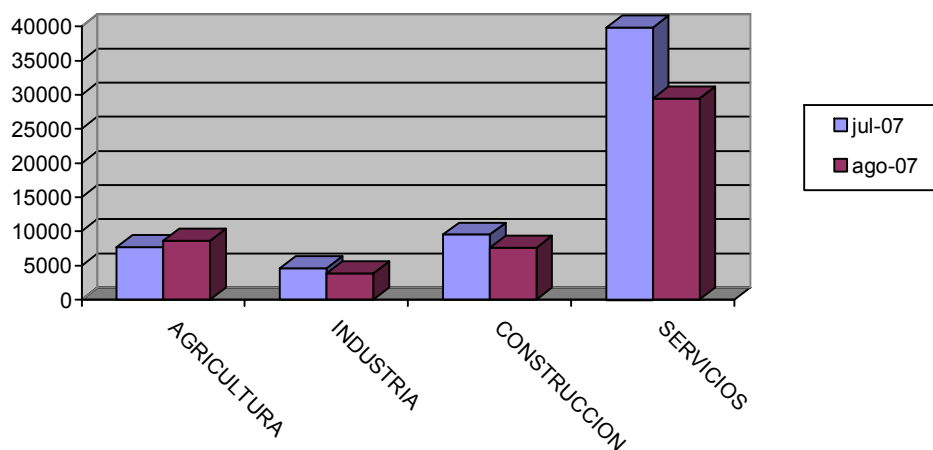

EVOLUCIÓN INTERANUAL DE LA CONTRATACIÓN POR SECTOR ECONÓMICO

Sector	agosto 2006	agosto 2007	
	Contratos	Contratos	Variación*
Agricultura	8777	8618	-1,81
Industria	3834	3891	1,49
Construcción	8800	7561	-14,08
Servicios	25949	29424	13,39
Total	47360	49494	4,51

* Variación relativa del mes actual respecto al mismo mes del año anterior

Evolución interanual de la contratación por sector

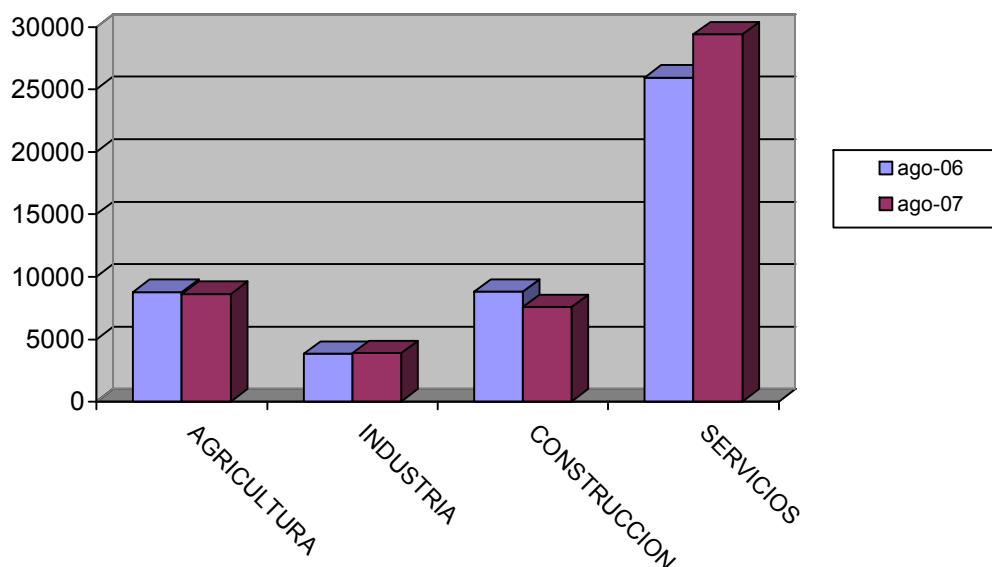

EVOLUCIÓN INTERMENSUAL DE LA CONTRATACIÓN INDEFINIDA

Modalidad indefinida	julio 2007	agosto 2007	
	Contratos	Contratos	Variación*
Ordinarios	2271	1600	-29,55
Fomento Empleo	531	322	-39,36
Minusválidos indefinidos	48	33	-31,25
Conversiones	2577	1881	-27,01
Total Indefinidos	5427	3836	-19,66

* Variación relativa del mes actual respecto al mes anterior

Evolución intermensual de la contratación indefinida

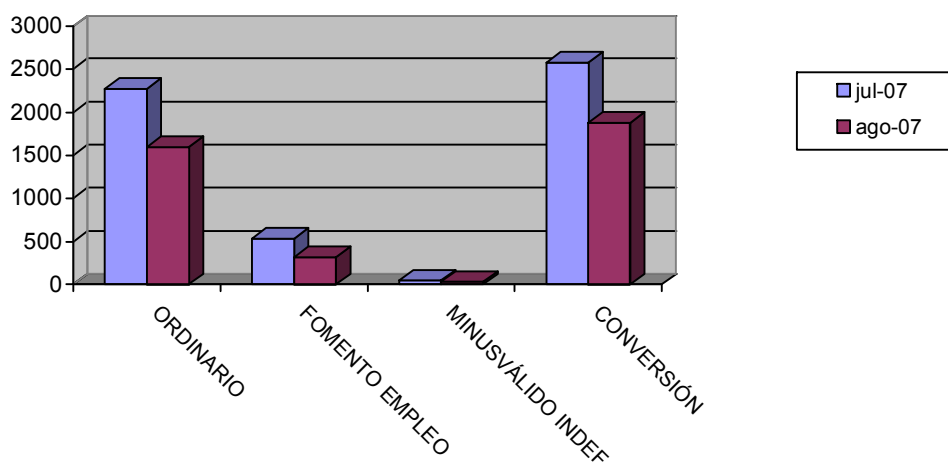

EVOLUCIÓN INTERANUAL DE LA CONTRATACIÓN INDEFINIDA

Modalidad indefinida	agosto		Variación*
	2006	agosto 2007	
Ordinarios	1436	1600	11,42
Fomento Empleo	224	322	43,75
Minusválidos indefinidos	40	33	-17,5
Conversiones	2377	1881	-20,87
Total Indefinidos	4077	3836	4,51

* Variación relativa del mes actual respecto al mismo mes del año anterior

Evolución interanual de la contratación indefinida

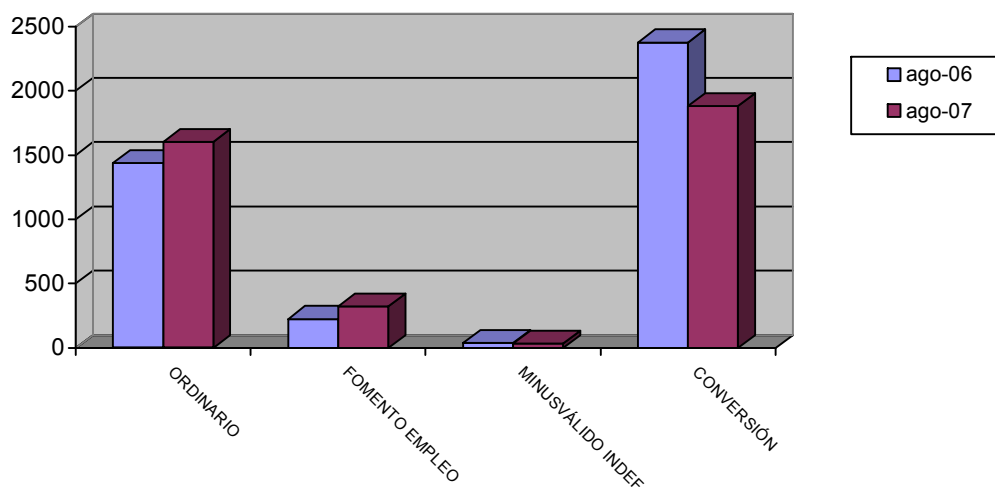

EVOLUCIÓN INTERMENSUAL DE LA CONTRATACIÓN TEMPORAL

Modalidad temporales	julio 2007		agosto 2007	Variación*
	Contratos	Contratos	Contratos	
Obra y servicio	26954	21615	21615	-19,81
Eventual	25635	21345	21345	-16,73
Prácticas / Formación	966	292	292	-69,77
Resto	2624	2406	2406	-8,31
Total Temporales	56179	45658	45658	-19,66

* Variación relativa del mes actual respecto al mes anterior

Evolución intermensual de la contratación temporal

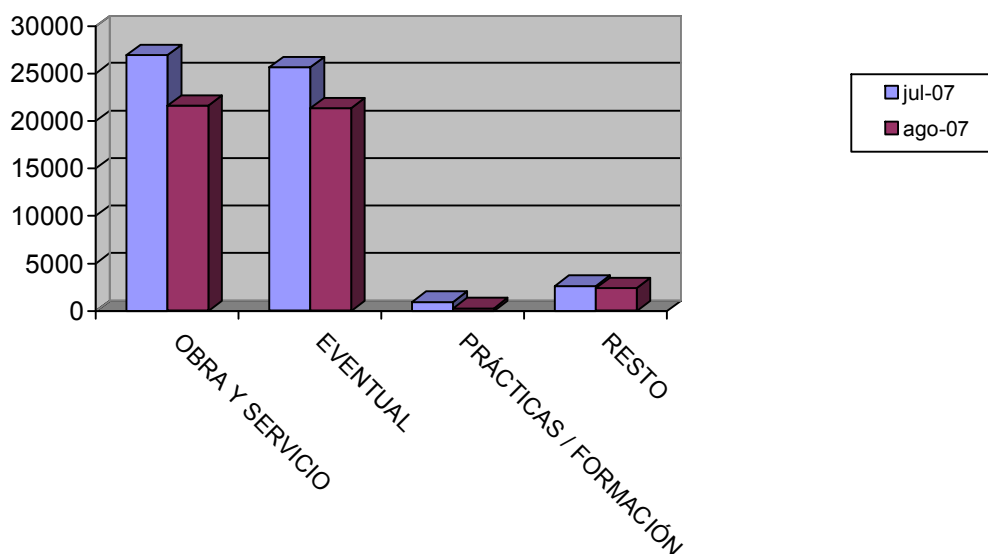

EVOLUCIÓN INTERANUAL DE LA CONTRATACIÓN TEMPORAL

Modalidad temporales	agosto 2006	agosto 2007		Variación*
	Contratos	Contratos	Contratos	
Obra y servicio	22149	21615	21615	-2,41
Eventual	18843	21345	21345	13,28
Prácticas / Formación	374	292	292	-21,93
Resto	1917	2406	2406	25,51
Total Temporales	43283	45658	45658	4,51

* Variación relativa del mes actual respecto al mismo mes del año anterior

Evolución interanual de la contratación temporal

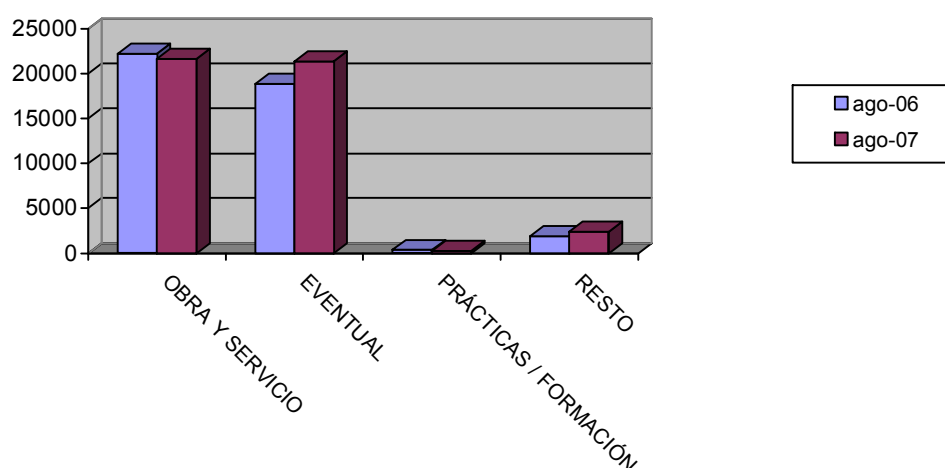

EVOLUCIÓN INTERMENSUAL DE LA CONTRATACIÓN POR GRUPO DE OCUPACIÓN

Ocupación	julio 2007		agosto 2007	
	Contratos	Contratos	Contratos	Variación*
Directivos	138	69		-50
Técnicos y prof. científ.	1210	941		-22,23
Técnicos de apoyo	3293	1462		-55,6
Administrativos	3484	2348		-32,61
Trab. serv. y comer.	13251	7418		-44,02
Trab. cualif. agr. pesca	954	696		-27,04
Trab. cualif. ind. manif.	9921	8093		-18,43
Operadores de maquinaria	3514	2711		-22,85
Trab. no cualificados	25831	25756		-0,29
Fuerzas Armadas	10	0		-100
Total	61606	49494		-19,66

* Variación relativa del mes actual respecto al mes anterior

Evolución intermensual de la contratación por Gran Grupo de Ocupación

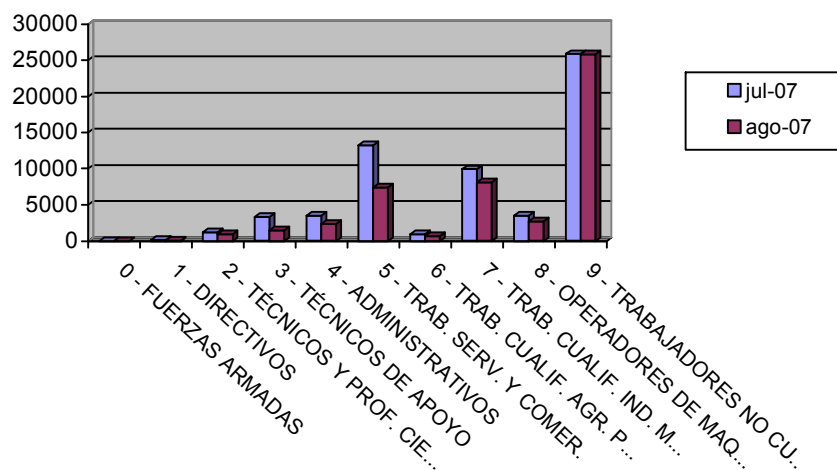

EVOLUCIÓN INTERANUAL DE LA CONTRATACIÓN POR GRUPO DE OCUPACIÓN

Ocupación	agosto 2006	agosto 2007	
	Contratos	Contratos	Variación*
Directivos	75	69	75
Técnicos y prof. científ.	991	941	991
Técnicos de apoyo	1681	1462	1681
Administrativos	1977	2348	1977
Trab. serv. y comer.	7284	7418	7284
Trab. cualif. agr. pesca	1645	696	1645
Trab. cualif. ind. manuf.	8323	8093	8323
Operadores de maquinaria	2531	2711	2531
Trab. no cualificados	22847	25756	22847
Fuerzas Armadas	6	0	6
Total	47360	49494	47360

* Variación relativa del mes actual respecto al mismo mes del año anterior

Evolución interanual de la contratación por Gran Grupo de Ocupación

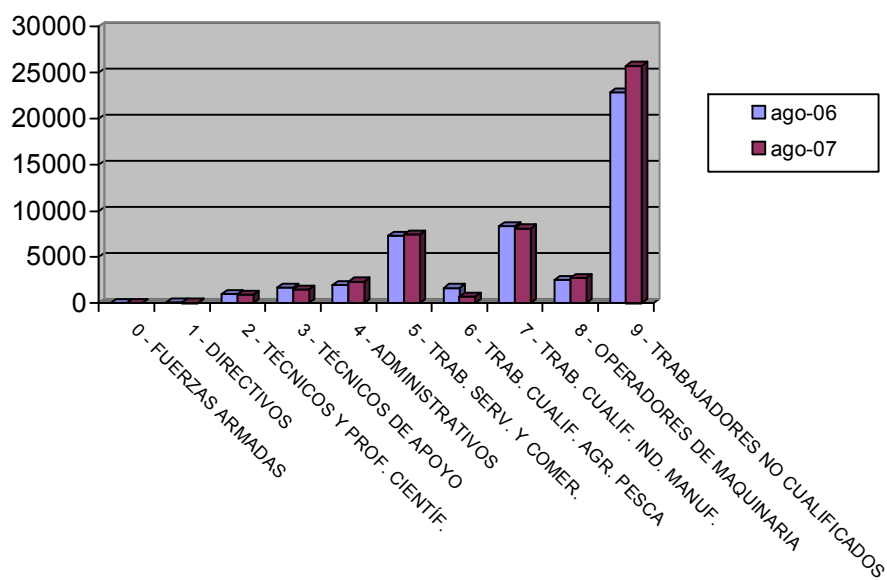

Afiliación

NÚMERO DE AFILIADOS A LA SEGURIDAD SOCIAL POR RÉGIMEN

Regímenes	Total		Hombre		Mujer		No Consta	
	Afiliados	% s/total	Afiliados	% s/total	Afiliados	% s/total	Afiliados	% s/total
General	409719	71,1	244859	69,78	164858	73,16	2	100
Especial Autónomos	98243	17,05	68366	19,48	29877	13,26	0	0
Total Especial Agrario	59640	10,35	36330	10,35	23310	10,34	0	0
Especial del Mar	1146	0,2	1109	0,32	37	0,02	0	0
Especial de Min. Carbón	0	0	0	0	0	0	0	0
Especial Empl. Hogar	7496	1,3	235	0,07	7261	3,22	0	0
Total	576244	100	350899	100	225343	100	2	100

Afiliación por Régimen

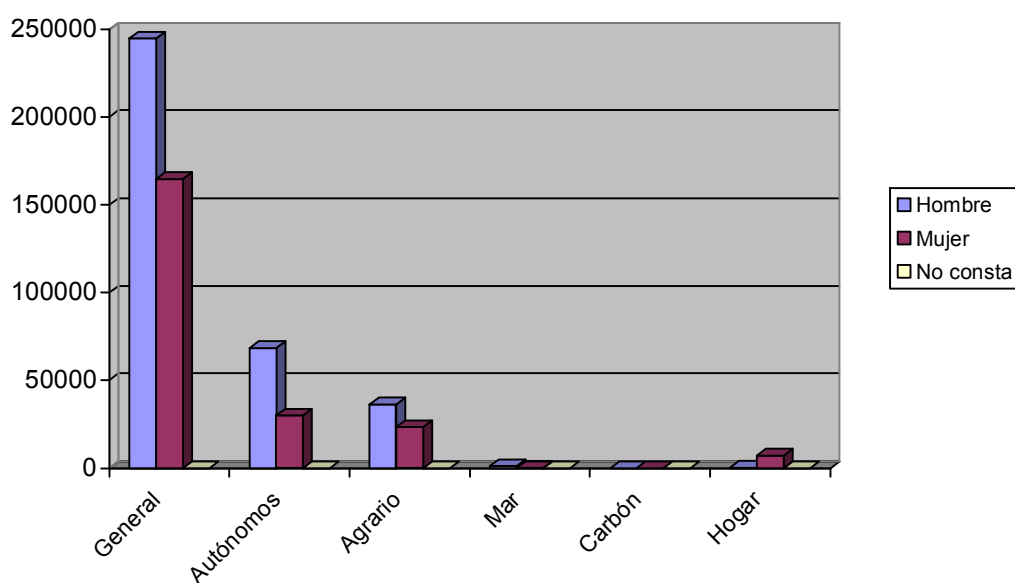

EVOLUCIÓN INTERANUAL DE LA AFILIACIÓN POR RÉGIMEN

Régimen	agosto 2006		agosto 2007	
	Afiliados	Afiliados	Afiliados	Variación*
General	394366	409719	409719	3,89
Especial Autónomos	93568	98243	98243	5,00
Total Especial Agrario	65492	59640	59640	-8,94
Especial del Mar	1195	1146	1146	-4,10
Especial de Min. Carbón	0	0	0	
Especial Empl. Hogar	9157	7496	7496	-18,14
Total	563778	576244	576244	2,21

* Variación relativa del mes actual respecto al mismo mes del año anterior

Evolución interanual de la afiliación por Régimen

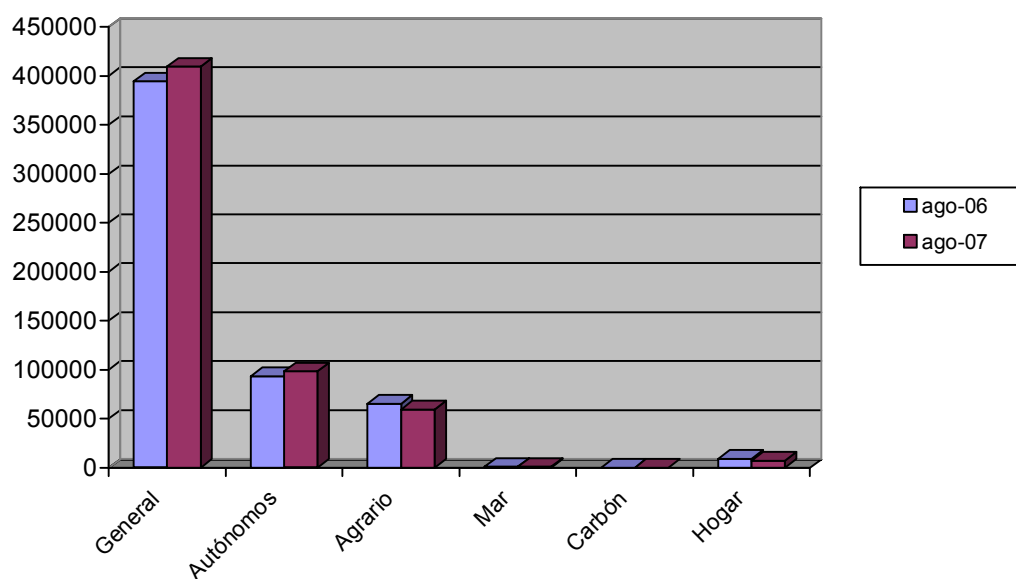

NÚMERO DE AFILIADOS COMUNITARIOS POR PAÍS DE ORIGEN

Unión Europea	Régimen					Total	% total UE
	General	Autónomo	Agrario	Mar	Hogar		
Alemania	548	208	10	1	2	769	5,96
Austria	20	6	0	0	0	26	0,2
Bélgica	113	60	2	0	1	176	1,36
Bulgaria	1178	97	180	1	102	1558	12,08
Chipre	0	1	0	0	0	1	0,01
Dinamarca	13	8	3	0	0	24	0,19
Eslovaquia	81	0	2	0	0	83	0,64
Eslovenia	10	1	2	0	0	13	0,1
Estonia	16	2	1	0	0	19	0,15
Finlandia	8	10	1	0	0	19	0,15
Francia	691	240	38	2	1	972	7,54
Grecia	28	2	6	0	0	36	0,28
Hungría	76	11	3	0	0	90	0,7
Irlanda	40	31	0	0	0	71	0,55
Italia	707	198	14	0	1	920	7,13
Letonia	32	5	5	0	3	45	0,35
Lituania	508	29	135	0	21	693	5,37
Luxemburgo	0	0	0	0	0	0	0
Malta	2	2	8	0	0	12	0,09
Países Bajos	126	79	3	1	2	211	1,64
Polonia	739	31	240	0	9	1019	7,9
Portugal	1281	74	93	0	4	1452	11,26
Reino Unido	1131	938	32	2	4	2107	16,34

República Checa	86	20	2	0	0	108	0,84
Rumanía	1648	320	276	2	145	2391	18,54
Suecia	54	28	0	0	0	82	0,64
Total Unión Europea	9136	2401	1056	9	295	12897	100
Total Países	50890	5157	33745	150	3877	93819	

NÚMERO DE AFILIADOS NO COMUNITARIOS POR PAÍS DE ORIGEN

Países no Unión Europea	Régimen						Total	% no UE
	General	Autónomo	Agrario	Mar	Hogar			
Marruecos	9002	669	18977		92	187	28927	35,75
Ecuador	18032	715	10629		6	1704	31086	38,41
Colombia	2776	152	175		0	378	3481	4,3
Bolivia	2062	67	929		0	405	3463	4,28
Ucrania	1874	74	163		0	505	2616	3,23
Argelia	607	36	548		0	10	1201	1,48
China	772	449	4		0	64	1289	1,59
Argentina	774	103	17		1	34	929	1,15
Nigeria	515	30	106		1	16	668	0,83
Senegal	602	58	72		14	3	749	12525,9
Resto Países	4738	403	1069		27	276	6513	8,05
Total no Unión Europea	41754	2756	32689		141	3582	80922	100
Total Países	50890	5157	33745		150	3877	93819	