

CIFRAS DE EMPLEO

2004

Mayo

22 de junio de 2004

Comunidad Autónoma de la Región de Murcia
Servicio de Empleo y Formación
Observatorio Ocupacional

Fuente de datos: INEM, SEF, Tesorería de la Seguridad Social y elaboración propia

INDICE

| | |
|---|-----------|
| PARO | 5 |
| Paro por edad y sexo..... | 5 |
| Paro por sector económico de origen y sexo..... | 6 |
| Paro por grupo de ocupación demandada y sexo..... | 6 |
| Paro por nivel académico y sexo..... | 7 |
| Paro por municipios y sexo..... | 8 |
| Evolución intermensual del paro por sexo..... | 9 |
| Evolución interanual del paro por sexo..... | 10 |
| Evolución intermensual del paro por edad..... | 10 |
| Evolución interanual del paro por edad..... | 11 |
| Evolución intermensual del paro por nivel académico..... | 12 |
| Evolución interanual del paro por nivel académico..... | 13 |
| Evolución intermensual del paro por sector económico..... | 14 |
| Evolución interanual del paro por sector económico..... | 15 |
| Evolución intermensual del paro por grupo de ocupación..... | 16 |
| Evolución interanual del paro por grupo de ocupación..... | 17 |
| Tasa de paro comparativa por sexo..... | 18 |
| Tasa de paro comparativa por edad..... | 19 |
| Evolución interanual comparativa de la tasa de paro por sexo..... | 19 |
| DEMANDAS | 20 |
| Demandantes por sector económico y sexo..... | 20 |
| Demandantes por grupo de ocupación y sexo..... | 21 |
| Las diez ocupaciones más demandadas..... | 22 |
| OFERTAS | 24 |
| Puestos ofertados por sector económico..... | 24 |
| Puestos ofertados por grupo de ocupación..... | 24 |
| Las diez ocupaciones más ofertadas..... | 25 |
| Evolución intermensual de los puestos ofertados por sector económico..... | 26 |
| Evolución interanual de los puestos ofertados por sector económico..... | 26 |
| Evolución intermensual de los puestos ofertados por grupo de ocupación..... | 27 |
| Evolución interanual de los puestos ofertados por grupo de ocupación..... | 28 |
| CONTRATOS | 29 |
| Distribución de contratos por sector económico..... | 29 |
| Distribución de contratos por modalidad y sexo..... | 30 |
| Distribución de contratos indefinidos por sexo..... | 31 |
| Distribución de contratos temporales por sexo..... | 32 |
| Distribución comparativa de la contratación por modalidad..... | 32 |
| Distribución comparativa de la contratación indefinida..... | 33 |
| Distribución comparativa de la contratación temporal..... | 34 |
| Evolución de la contratación indefinida en varios años..... | 34 |
| Distribución de la contratación por grupo de ocupación..... | 35 |
| Las diez ocupaciones más contratadas..... | 36 |
| Evolución intermensual de la contratación por sexo..... | 37 |
| Evolución interanual de la contratación por sexo..... | 38 |
| Evolución intermensual de la contratación por sector económico..... | 39 |

| | |
|---|----|
| Evolución interanual de la contratación por sector económico | 39 |
| Evolución intermensual de la contratación indefinida | 40 |
| Evolución interanual de la contratación indefinida | 41 |
| Evolución intermensual de la contratación temporal..... | 41 |
| Evolución interanual de la contratación temporal..... | 42 |
| Evolución intermensual de la contratación por grupo de ocupación..... | 43 |
| Evolución interanual de la contratación por grupo de ocupación..... | 44 |

AFILIACIÓN..... 45

| | |
|--|----|
| Número de afiliados a la seguridad social por régimen | 45 |
| Evolución interanual de la afiliación por régimen | 45 |
| Número de afiliados comunitarios por país de origen..... | 46 |
| Número de afiliados no comunitarios por país de origen | 47 |

MAYO 2004

CIFRAS BÁSICAS

Paro

PARO POR EDAD Y SEXO

| Edad | Total | | Hombres | | Mujeres | |
|-----------------|--------------|------------|--------------|------------|--------------|------------|
| | Parados | % s/total | Parados | % s/total | Parados | % s/total |
| De 16 a 19 años | 1222 | 3,60 | 556 | 4,20 | 666 | 3,22 |
| De 20 a 24 años | 3490 | 10,29 | 1361 | 10,28 | 2129 | 10,31 |
| De 25 a 29 años | 5621 | 16,58 | 1850 | 13,97 | 3771 | 18,25 |
| De 30 a 34 años | 5318 | 15,69 | 1660 | 12,53 | 3658 | 17,71 |
| De 35 a 39 años | 4786 | 14,12 | 1568 | 11,84 | 3218 | 15,58 |
| De 40 a 44 años | 3878 | 11,44 | 1332 | 10,06 | 2546 | 12,32 |
| De 45 a 49 años | 2954 | 8,71 | 1124 | 8,49 | 1830 | 8,86 |
| De 50 a 54 años | 2475 | 7,30 | 1207 | 9,11 | 1268 | 6,14 |
| De 55 a 59 años | 2509 | 7,40 | 1420 | 10,72 | 1089 | 5,27 |
| Más de 60 años | 1649 | 4,86 | 1165 | 8,80 | 484 | 2,34 |
| Total | 33902 | 100 | 13243 | 100 | 20659 | 100 |

Paro por sexo y edad

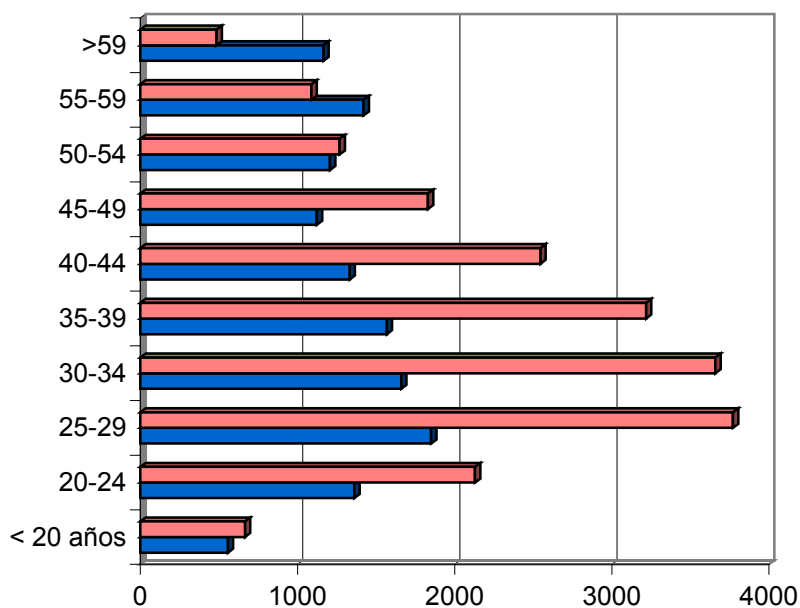

PARO POR SECTOR ECONÓMICO DE ORIGEN Y SEXO

| Sector | Total | | Hombres | | Mujeres | |
|--|--------------|------------|--------------|------------|--------------|------------|
| | Parados | % s/total | Parados | % s/total | Parados | % s/total |
| Agricultura | 1327 | 3,91 | 482 | 3,64 | 845 | 4,09 |
| Industria | 7276 | 21,46 | 2566 | 19,38 | 4710 | 22,80 |
| Construcción | 3995 | 11,78 | 3319 | 25,06 | 676 | 3,27 |
| Servicios | 17217 | 50,78 | 5560 | 41,98 | 11657 | 56,43 |
| Parados que buscan 1er empleo o lo dejaron hace 3 o más años | 4087 | 12,06 | 1316 | 9,94 | 2771 | 13,41 |
| Total | 33902 | 100 | 13243 | 100 | 20659 | 100 |

Paro por sector demandado

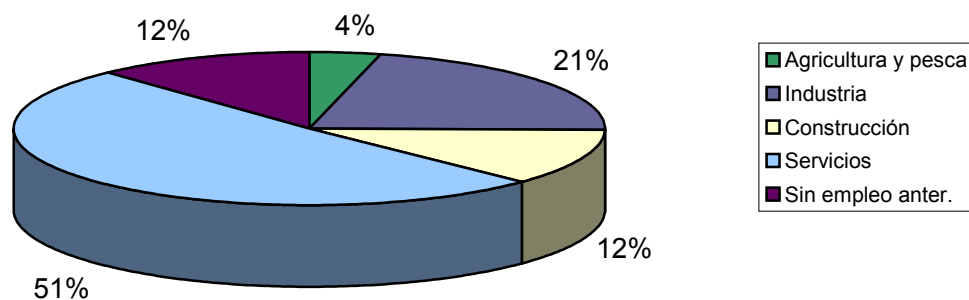

PARO POR GRUPO DE OCUPACIÓN DEMANDADA Y SEXO

| Ocupación | Total | | Hombres | | Mujeres | |
|---------------------------|--------------|------------|--------------|------------|--------------|------------|
| | Parados | % s/total | Parados | % s/total | Parados | % s/total |
| Directivos | 237 | 0,70 | 194 | 1,46 | 43 | 0,21 |
| Técnicos y prof. científ. | 2641 | 7,79 | 719 | 5,43 | 1922 | 9,30 |
| Técnicos de apoyo | 2253 | 6,65 | 1130 | 8,53 | 1123 | 5,44 |
| Administrativos | 4884 | 14,41 | 1081 | 8,16 | 3803 | 18,41 |
| Trab. serv. y comer. | 6786 | 20,02 | 1094 | 8,26 | 5692 | 27,55 |
| Trab. cualif. agr. pesca | 1243 | 3,67 | 772 | 5,83 | 471 | 2,28 |
| Trab. cualif. ind. manif. | 4857 | 14,33 | 3517 | 26,56 | 1340 | 6,49 |
| Operadores de maquinaria | 2600 | 7,67 | 1448 | 10,93 | 1152 | 5,58 |
| Trab. no cualificados | 8383 | 24,73 | 3275 | 24,73 | 5108 | 24,73 |
| Fuerzas Armadas | 18 | 0,05 | 13 | 0,10 | 5 | 0,02 |
| Total | 33902 | 100 | 13243 | 100 | 20659 | 100 |

Paro por ocupación solicitada

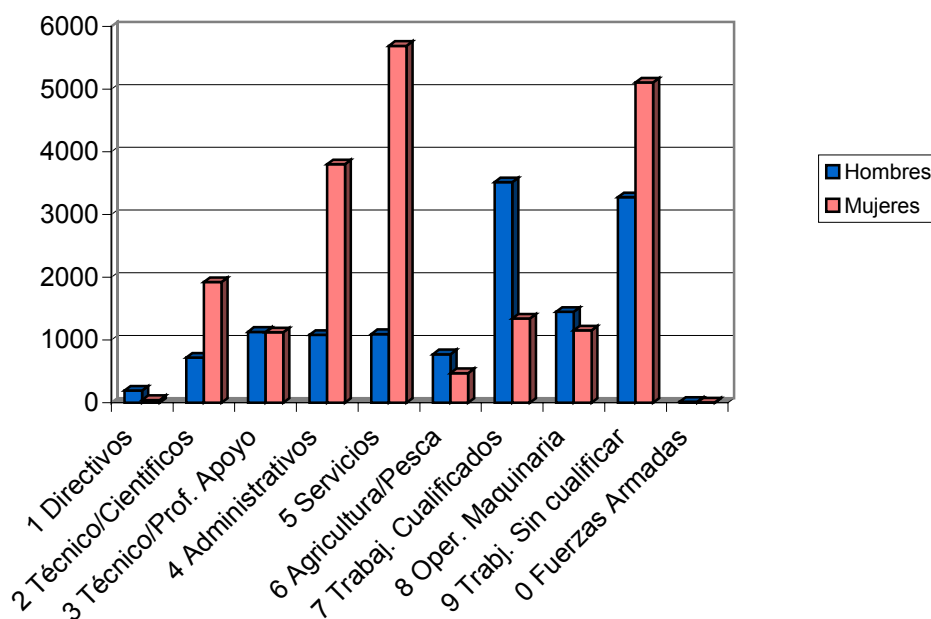

PARO POR NIVEL ACADÉMICO Y SEXO

| Nivel | Total | | Hombres | | Mujeres | |
|---------------------|--------------|------------|--------------|------------|--------------|------------|
| | Parados | % s/total | Parados | % s/total | Parados | % s/total |
| Sin estudios | 130 | 0,38 | 70 | 0,53 | 60 | 0,29 |
| Primarios s/cert. | 2392 | 7,06 | 1406 | 10,62 | 986 | 4,77 |
| Cert. Escolaridad | 12996 | 38,33 | 6317 | 47,70 | 6679 | 32,33 |
| E.G.B. | 9992 | 29,47 | 3210 | 24,24 | 6782 | 32,83 |
| B.U.P. | 2246 | 6,62 | 712 | 5,38 | 1534 | 7,43 |
| Form. Profesional | 2856 | 8,42 | 681 | 5,14 | 2175 | 10,53 |
| Tit. Grad. Medio | 1517 | 4,47 | 362 | 2,73 | 1155 | 5,59 |
| Tit. Grad. Superior | 1773 | 5,23 | 485 | 3,66 | 1288 | 6,23 |
| Total | 33902 | 100 | 13243 | 100 | 20659 | 100 |

Paro por nivel de estudios

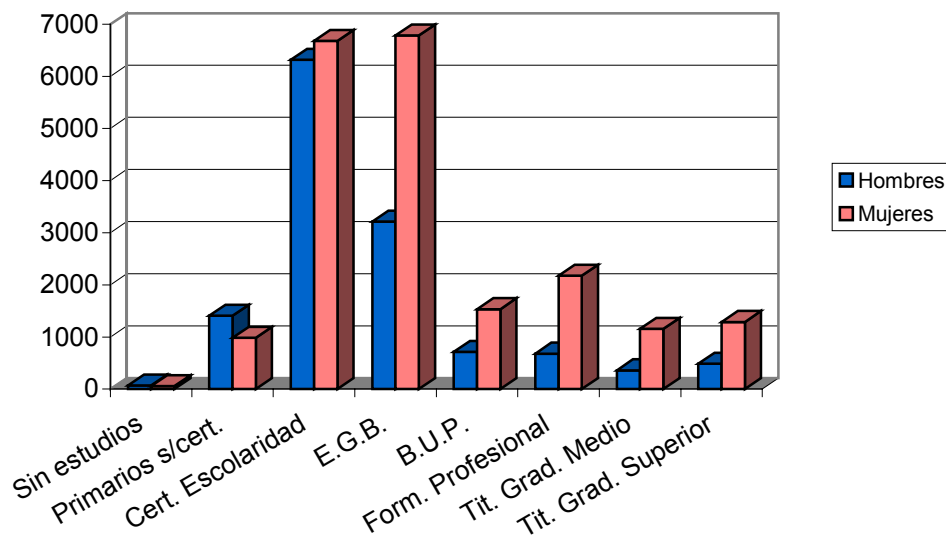

PARO POR MUNICIPIOS Y SEXO

| Municipio | Total | | Hombres | | Mujeres | |
|---------------------|---------|-----------|---------|-----------|---------|-----------|
| | Parados | % s/total | Parados | % s/total | Parados | % s/total |
| Abanilla | 158 | 0,47 | 76 | 0,57 | 82 | 0,40 |
| Abarán | 267 | 0,79 | 138 | 1,04 | 129 | 0,62 |
| Águilas | 722 | 2,13 | 303 | 2,29 | 419 | 2,03 |
| Albudeite | 79 | 0,23 | 39 | 0,29 | 40 | 0,19 |
| Alcantarilla | 1195 | 3,52 | 457 | 3,45 | 738 | 3,57 |
| Alcázares (Los) | 198 | 0,58 | 70 | 0,53 | 128 | 0,62 |
| Aledo | 44 | 0,13 | 17 | 0,13 | 27 | 0,13 |
| Alguazas | 236 | 0,70 | 113 | 0,85 | 123 | 0,60 |
| Alhama de Murcia | 727 | 2,14 | 300 | 2,27 | 427 | 2,07 |
| Archena | 669 | 1,97 | 247 | 1,87 | 422 | 2,04 |
| Beniel | 151 | 0,45 | 43 | 0,32 | 108 | 0,52 |
| Blanca | 192 | 0,57 | 85 | 0,64 | 107 | 0,52 |
| Bullas | 309 | 0,91 | 127 | 0,96 | 182 | 0,88 |
| Calasparra | 265 | 0,78 | 147 | 1,11 | 118 | 0,57 |
| Campos del Río | 63 | 0,19 | 24 | 0,18 | 39 | 0,19 |
| Caravaca de la Cruz | 1117 | 3,29 | 360 | 2,72 | 757 | 3,66 |
| Cartagena | 4660 | 13,75 | 2005 | 15,14 | 2655 | 12,85 |
| Cehegín | 580 | 1,71 | 213 | 1,61 | 367 | 1,78 |
| Ceutí | 278 | 0,82 | 80 | 0,60 | 198 | 0,96 |
| Cieza | 1182 | 3,49 | 509 | 3,84 | 673 | 3,26 |
| Fortuna | 391 | 1,15 | 188 | 1,42 | 203 | 0,98 |
| Fuente-Álamo | 103 | 0,30 | 52 | 0,39 | 51 | 0,25 |
| Jumilla | 799 | 2,36 | 233 | 1,76 | 566 | 2,74 |

| | | | | | | |
|---------------------------|--------------|------------|--------------|------------|--------------|------------|
| Librilla | 156 | 0,46 | 66 | 0,50 | 90 | 0,44 |
| Lorca | 1802 | 5,32 | 706 | 5,33 | 1096 | 5,31 |
| Lorquí | 186 | 0,55 | 65 | 0,49 | 121 | 0,59 |
| Mazarrón | 401 | 1,18 | 180 | 1,36 | 221 | 1,07 |
| Molina de Segura | 1723 | 5,08 | 576 | 4,35 | 1147 | 5,55 |
| Moratalla | 558 | 1,65 | 196 | 1,48 | 362 | 1,75 |
| Mula | 493 | 1,45 | 210 | 1,59 | 283 | 1,37 |
| Murcia | 9854 | 29,07 | 3759 | 28,38 | 6095 | 29,50 |
| Ojós | 37 | 0,11 | 21 | 0,16 | 16 | 0,08 |
| Pliego | 143 | 0,42 | 74 | 0,56 | 69 | 0,33 |
| Puerto-Lumbreras | 224 | 0,66 | 80 | 0,60 | 144 | 0,70 |
| Ricote | 89 | 0,26 | 36 | 0,27 | 53 | 0,26 |
| San Javier | 378 | 1,11 | 159 | 1,20 | 219 | 1,06 |
| San Pedro del Pinatar | 287 | 0,85 | 121 | 0,91 | 166 | 0,80 |
| Santomera | 300 | 0,88 | 103 | 0,78 | 197 | 0,95 |
| Torre-Pacheco | 299 | 0,88 | 85 | 0,64 | 214 | 1,04 |
| Torres de Cotillas (Las) | 571 | 1,68 | 184 | 1,39 | 387 | 1,87 |
| Totana | 730 | 2,15 | 305 | 2,30 | 425 | 2,06 |
| Ulea | 55 | 0,16 | 23 | 0,17 | 32 | 0,15 |
| Unión (La) | 473 | 1,40 | 219 | 1,65 | 254 | 1,23 |
| Villanueva del Río Segura | 66 | 0,19 | 33 | 0,25 | 33 | 0,16 |
| Yecla | 692 | 2,04 | 216 | 1,63 | 476 | 2,30 |
| Total | 33902 | 100 | 13243 | 100 | 20659 | 100 |

EVOLUCIÓN INTERMENSUAL DEL PARO POR SEXO

| Sexo | Abril 2004 | | Mayo 2004 | |
|--------------|--------------|--------------|--------------|--|
| | Parados | Parados | Variación* | |
| Hombre | 13805 | 13243 | -4,07 | |
| Mujer | 21442 | 20659 | -3,65 | |
| Total | 35247 | 33902 | -3,82 | |

* Variación relativa del mes actual respecto al mes anterior

Evolución intermensual del paro por sexo

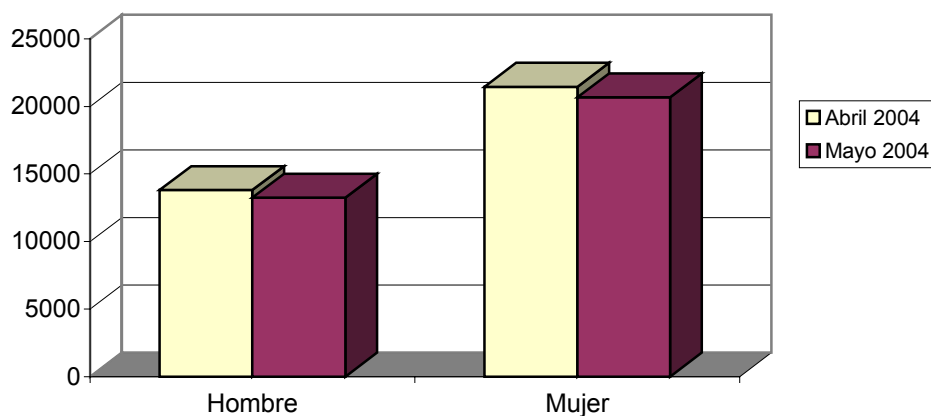

EVOLUCIÓN INTERANUAL DEL PARO POR SEXO

| Sexo | Mayo 2003 | Mayo 2004 | |
|--------------|--------------|--------------|--------------|
| | Parados | Parados | Variación* |
| Hombre | 13428 | 13243 | -1,38 |
| Mujer | 20932 | 20659 | -1,30 |
| Total | 34360 | 33902 | -1,33 |

* Variación relativa del mes actual respecto al mismo mes del año anterior

Evolución interanual del paro por sexo

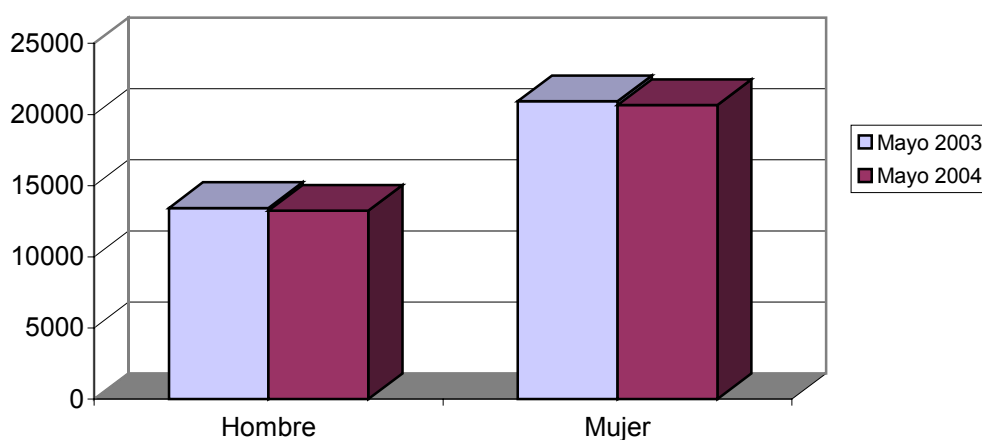

EVOLUCIÓN INTERMENSUAL DEL PARO POR EDAD

| Edad | Abril 2004 | Mayo 2004 | |
|-----------------|--------------|--------------|--------------|
| | Parados | Parados | Variación* |
| De 16 a 19 años | 1306 | 1222 | -6,43 |
| De 20 a 24 años | 3858 | 3490 | -9,54 |
| De 25 a 29 años | 5920 | 5621 | -5,05 |
| De 30 a 34 años | 5549 | 5318 | -4,16 |
| De 35 a 39 años | 4886 | 4786 | -2,05 |
| De 40 a 44 años | 4022 | 3878 | -3,58 |
| De 45 a 49 años | 3032 | 2954 | -2,57 |
| De 50 a 54 años | 2528 | 2475 | -2,10 |
| De 55 a 59 años | 2534 | 2509 | -0,99 |
| Más de 60 años | 1612 | 1649 | 2,30 |
| Total | 35247 | 33902 | -3,82 |

* Variación relativa del mes actual respecto al mes anterior

Evolución intermensual del paro por edad

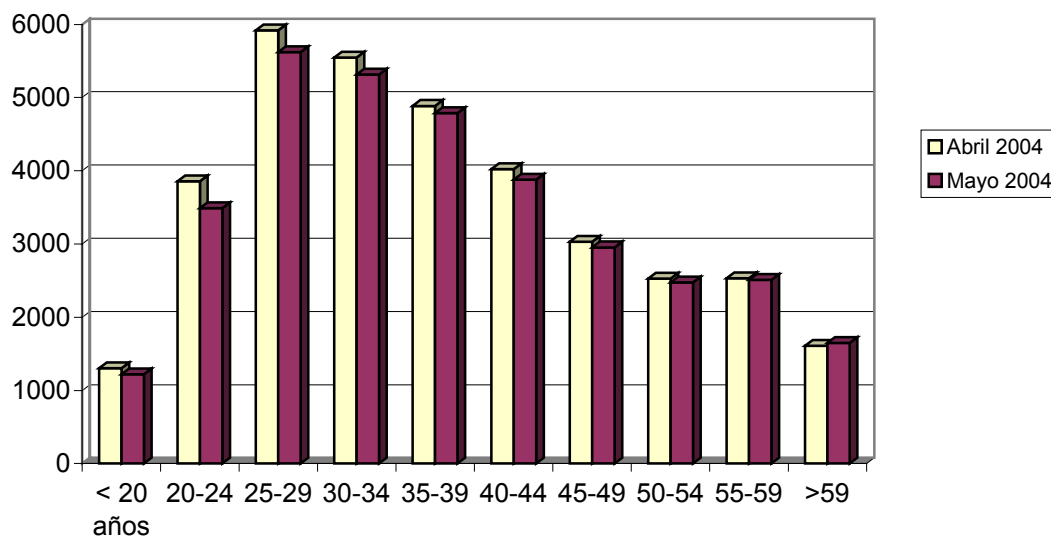

EVOLUCIÓN INTERANUAL DEL PARO POR EDAD

| Edad | Mayo 2003 | Mayo 2004 | |
|-----------------|--------------|--------------|--------------|
| | Parados | Parados | Variación* |
| De 16 a 19 años | 1346 | 1222 | -9,21 |
| De 20 a 24 años | 3848 | 3490 | -9,30 |
| De 25 a 29 años | 5950 | 5621 | -5,53 |
| De 30 a 34 años | 5632 | 5318 | -5,58 |
| De 35 a 39 años | 4833 | 4786 | -0,97 |
| De 40 a 44 años | 3673 | 3878 | 5,58 |
| De 45 a 49 años | 2789 | 2954 | 5,92 |
| De 50 a 54 años | 2383 | 2475 | 3,86 |
| De 55 a 59 años | 2444 | 2509 | 2,66 |
| Más de 60 años | 1462 | 1649 | 12,79 |
| Total | 34360 | 33902 | -1,33 |

* Variación relativa del mes actual respecto al mismo mes del año anterior

Evolución interanual del paro por edad

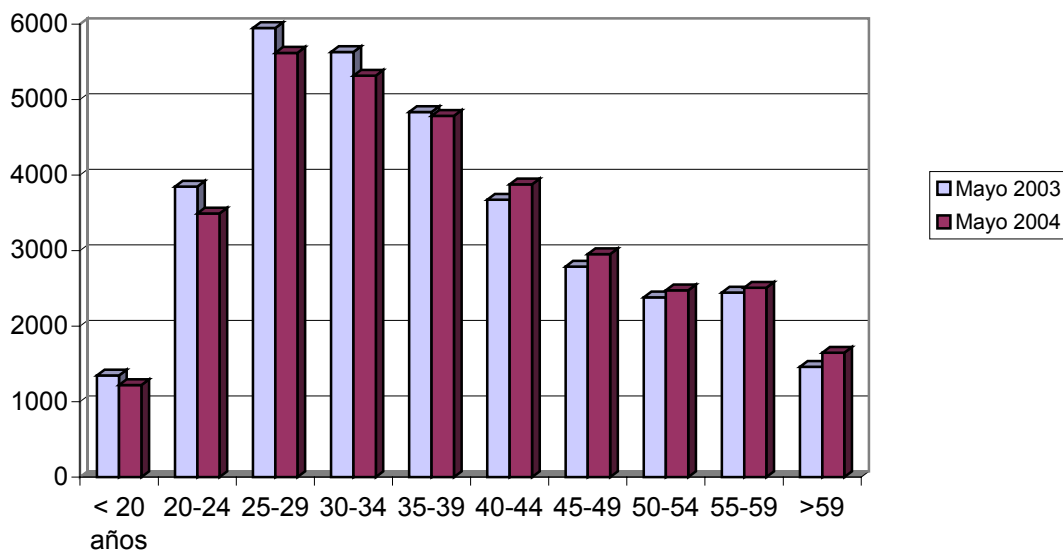

EVOLUCIÓN INTERMENSUAL DEL PARO POR NIVEL ACADÉMICO

| Nivel | Abril 2004 | Mayo 2004 | |
|---------------------|--------------|--------------|--------------|
| | Parados | Parados | Variación* |
| Sin estudios | 127 | 130 | 2,36 |
| Primarios s/cert. | 2422 | 2392 | -1,24 |
| Cert. Escolaridad | 13321 | 12996 | -2,44 |
| E.G.B. | 10354 | 9992 | -3,50 |
| B.U.P. | 2445 | 2246 | -8,14 |
| Form. Profesional | 3002 | 2856 | -4,86 |
| Tit. Grad. Medio | 1677 | 1517 | -9,54 |
| Tit. Grad. Superior | 1899 | 1773 | -6,64 |
| Total | 35247 | 33902 | -3,82 |

* Variación relativa del mes actual respecto al mes anterior

Evolución intermensual del paro por nivel académico

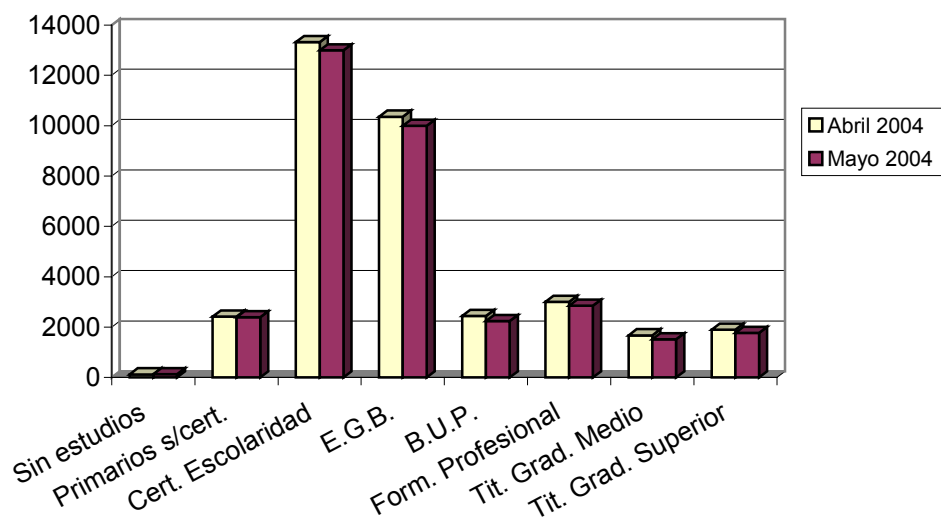

EVOLUCIÓN INTERANUAL DEL PARO POR NIVEL ACADÉMICO

| Nivel | Mayo 2003 | | Mayo 2004 | |
|---------------------|--------------|--------------|--------------|--------------|
| | Parados | Parados | Parados | Variación* |
| Sin estudios | 109 | 130 | 130 | 19,27 |
| Primarios s/cert. | 2365 | 2392 | 2392 | 1,14 |
| Cert. Escolaridad | 12935 | 12996 | 12996 | 0,47 |
| E.G.B. | 10033 | 9992 | 9992 | -0,41 |
| B.U.P. | 2455 | 2246 | 2246 | -8,51 |
| Form. Profesional | 3026 | 2856 | 2856 | -5,62 |
| Tit. Grad. Medio | 1773 | 1517 | 1517 | -14,44 |
| Tit. Grad. Superior | 1664 | 1773 | 1773 | 6,55 |
| Total | 34360 | 33902 | 33902 | -1,33 |

* Variación relativa del mes actual respecto al mismo mes del año anterior

Evolución interanual del paro por nivel académico

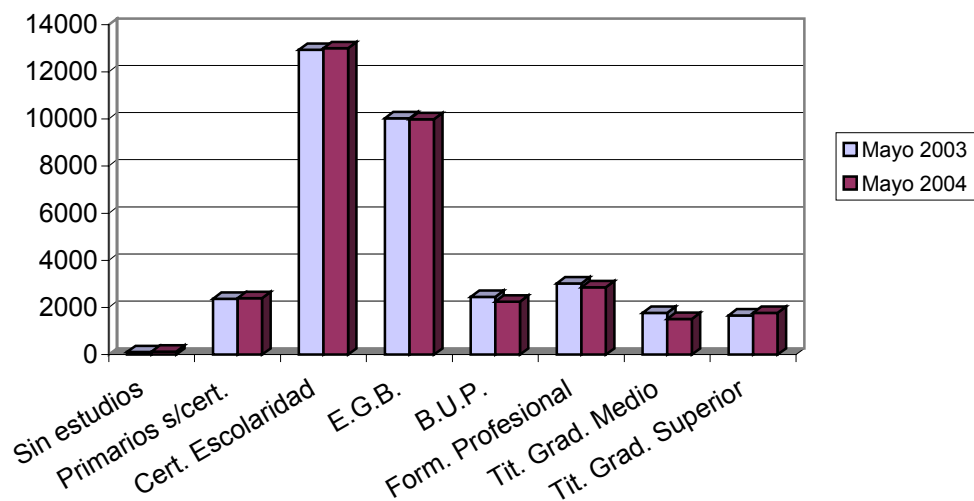

EVOLUCIÓN INTERMENSUAL DEL PARO POR SECTOR ECONÓMICO

| Sector | Abril 2004 | | Mayo 2004 | |
|--|--------------|--------------|--------------|--------------|
| | Parados | Parados | Parados | Variación* |
| Agricultura | 1300 | 1327 | 1327 | 2,08 |
| Industria | 7501 | 7276 | 7276 | -3,00 |
| Construcción | 4128 | 3995 | 3995 | -3,22 |
| Servicios | 17880 | 17217 | 17217 | -3,71 |
| Parados que buscan 1er empleo o lo dejaron hace 3 o más años | 4438 | 4087 | 4087 | -7,91 |
| Total | 35247 | 33902 | 33902 | -3,82 |

* Variación relativa del mes actual respecto al mes anterior

Evolución intermensual del paro por sector económico

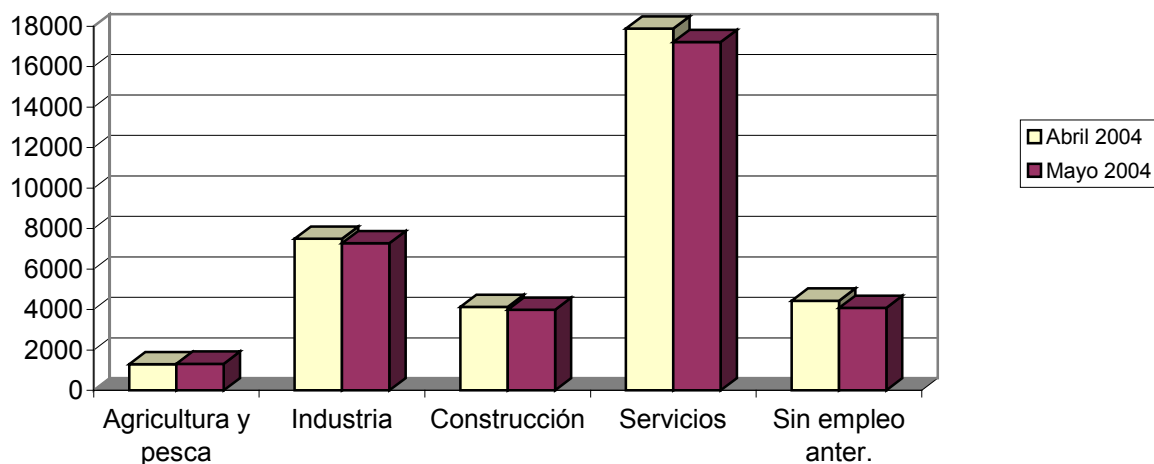

EVOLUCIÓN INTERANUAL DEL PARO POR SECTOR ECONÓMICO

| Sector | Mayo 2003 | | Mayo 2004 | |
|--|--------------|--------------|--------------|--------------|
| | Parados | Parados | Parados | Variación* |
| Agricultura | 1213 | 1327 | 1327 | 9,40 |
| Industria | 7664 | 7276 | 7276 | -5,06 |
| Construcción | 4009 | 3995 | 3995 | -0,35 |
| Servicios | 17122 | 17217 | 17217 | 0,55 |
| Parados que buscan 1er empleo o lo dejaron hace 3 o más años | 4352 | 4087 | 4087 | -6,09 |
| Total | 34360 | 33902 | 33902 | -1,33 |

* Variación relativa del mes actual respecto al mismo mes del año anterior

Evolución interanual del paro por sector económico

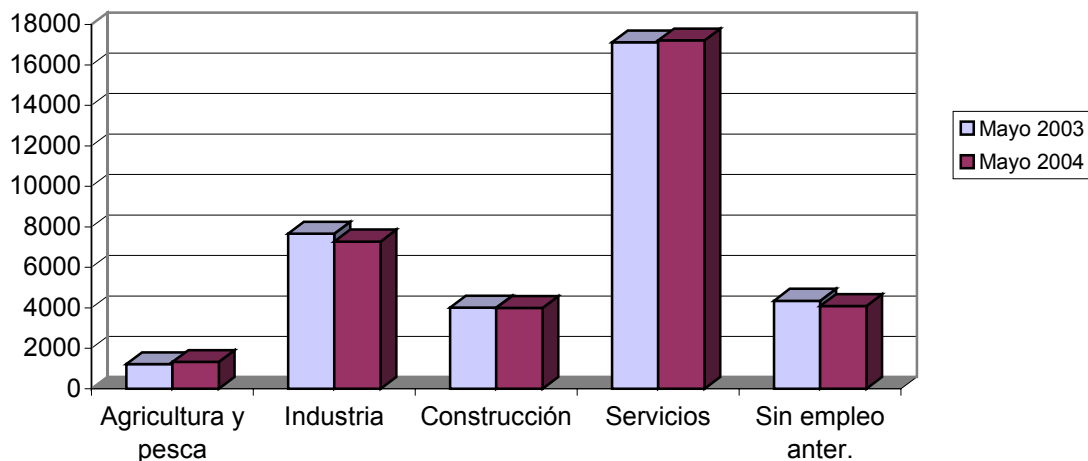

EVOLUCIÓN INTERMENSUAL DEL PARO POR GRUPO DE OCUPACIÓN

| Ocupación | Abril 2004 | Mayo 2004 | |
|---------------------------|--------------|--------------|--------------|
| | Parados | Parados | Variación* |
| Directivos | 247 | 237 | -4,05 |
| Técnicos y prof. científ. | 2835 | 2641 | -6,84 |
| Técnicos de apoyo | 2431 | 2253 | -7,32 |
| Administrativos | 5111 | 4884 | -4,44 |
| Trab. serv. y comer. | 7058 | 6786 | -3,85 |
| Trab. cualif. agr. pesca | 1231 | 1243 | 0,97 |
| Trab. cualif. ind. manif. | 5000 | 4857 | -2,86 |
| Operadores de maquinaria | 2650 | 2600 | -1,89 |
| Trab. no cualificados | 8665 | 8383 | -3,25 |
| Fuerzas Armadas | 19 | 18 | -5,26 |
| Total | 35247 | 33902 | -3,82 |

* Variación relativa del mes actual respecto al mes anterior

Evolución intermensual del paro por ocupación solicitada

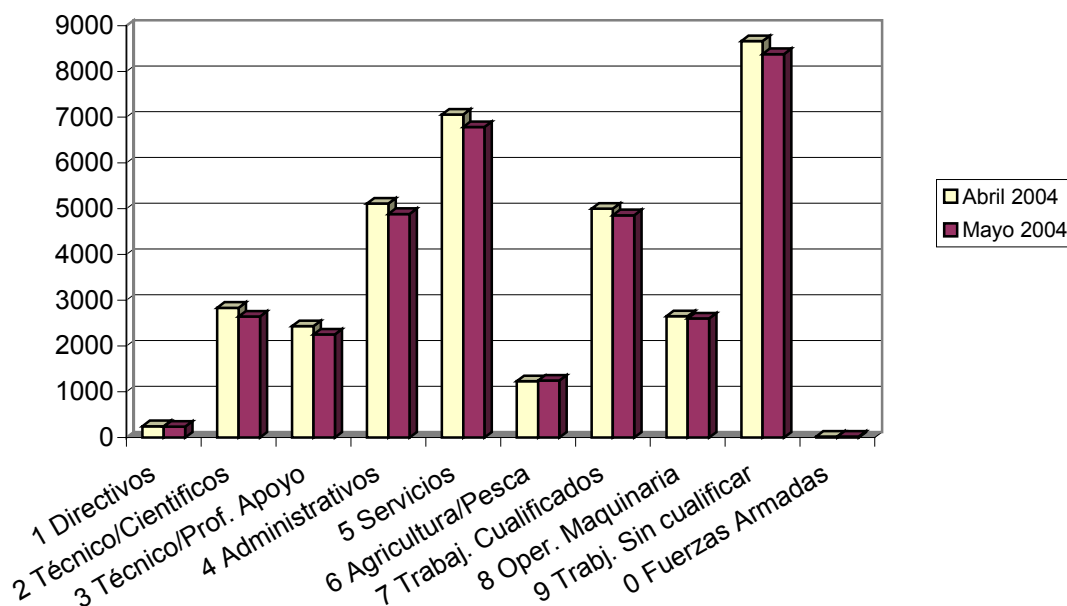

EVOLUCIÓN INTERANUAL DEL PARO POR GRUPO DE OCUPACIÓN

| Ocupación | Mayo 2003 | | Mayo 2004 | |
|---------------------------|--------------|--------------|--------------|--------------|
| | Parados | Parados | Parados | Variación* |
| Directivos | 227 | 237 | 237 | 4,41 |
| Técnicos y prof. científ. | 2720 | 2641 | 2641 | -2,90 |
| Técnicos de apoyo | 2282 | 2253 | 2253 | -1,27 |
| Administrativos | 5014 | 4884 | 4884 | -2,59 |
| Trab. serv. y comer. | 6933 | 6786 | 6786 | -2,12 |
| Trab. cualif. agr. pesca | 1245 | 1243 | 1243 | -0,16 |
| Trab. cualif. ind. manif. | 4793 | 4857 | 4857 | 1,34 |
| Operadores de maquinaria | 2599 | 2600 | 2600 | 0,04 |
| Trab. no cualificados | 8529 | 8383 | 8383 | -1,71 |
| Fuerzas Armadas | 18 | 18 | 18 | 0,00 |
| Total | 34360 | 33902 | 33902 | -1,33 |

* Variación relativa del mes actual respecto al mismo mes del año anterior

Evolución interanual del paro por ocupación solicitada

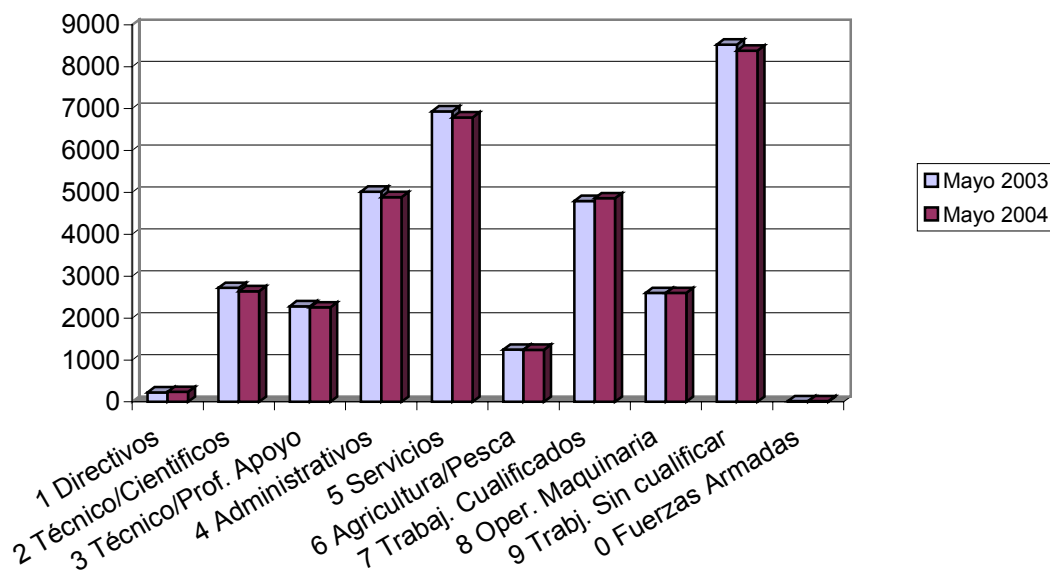

TASA DE PARO COMPARATIVA POR SEXO

| Sexo | España | Murcia | |
|--------------|-------------|-------------|--------------|
| | Tasa | Tasa | Variación* |
| Hombre | 5,92 | 4,01 | -1,91 |
| Mujer | 12,71 | 9,99 | -2,72 |
| Total | 8,68 | 6,31 | -2,37 |

* Variación absoluta de la tasa regional respecto a la nacional

Tasas de paro registrado por sexo

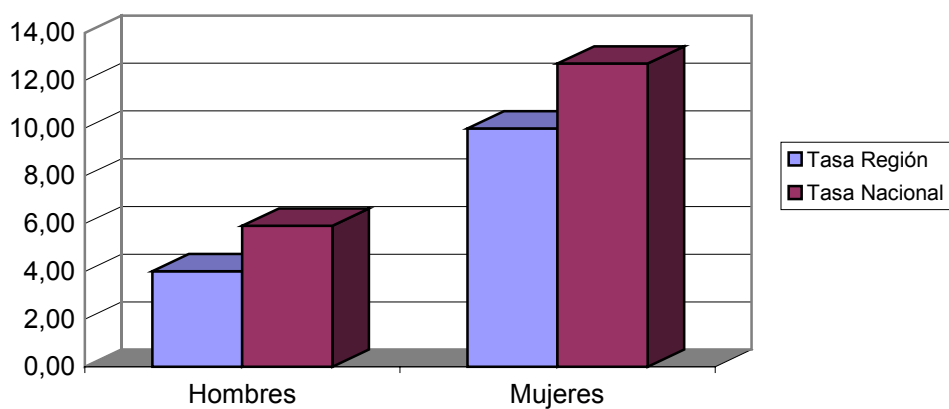

TASA DE PARO COMPARATIVA POR EDAD

| Edad | España | | Murcia | |
|--------------------|-------------|-------------|--------------|--|
| | Tasa | Tasa | Variación* | |
| De 16 a 24 años | 11,10 | 6,01 | -5,09 | |
| Mayores de 25 años | 8,37 | 6,36 | -2,01 | |
| Total | 8,68 | 6,31 | -2,37 | |

* Variación absoluta de la tasa regional respecto a la nacional

Tasas de paro registrado por edad

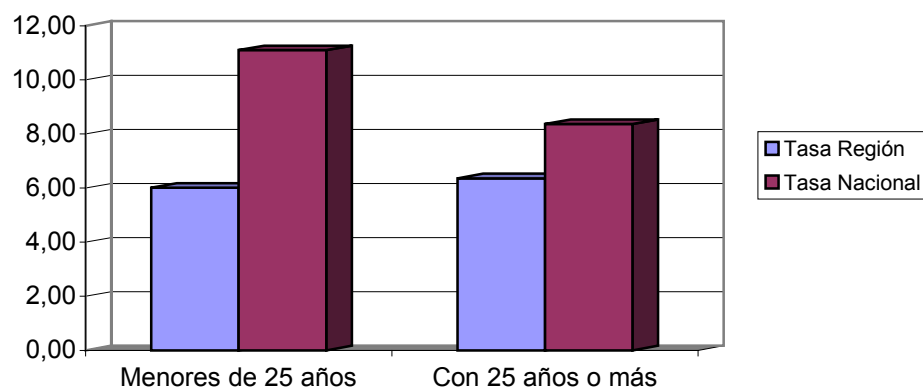

EVOLUCIÓN INTERANUAL COMPARATIVA DE LA TASA DE PARO POR SEXO

| Sexo | España | | | Murcia | | |
|--------------|-------------|-------------|-------------|-------------|-------------|--------------|
| | May-03 | May-04 | Variación* | May-03 | May-04 | Variación* |
| Hombre | 5,77 | 5,92 | 0,15 | 4,14 | 4,01 | -0,13 |
| Mujer | 12,72 | 12,71 | -0,01 | 10,36 | 9,99 | -0,37 |
| Total | 8,58 | 8,68 | 0,10 | 6,52 | 6,31 | -0,22 |

* Variación absoluta de la tasa del mes actual respecto al mismo mes del año anterior

Evolución interanual de la tasa de paro registrado.
Hombres.

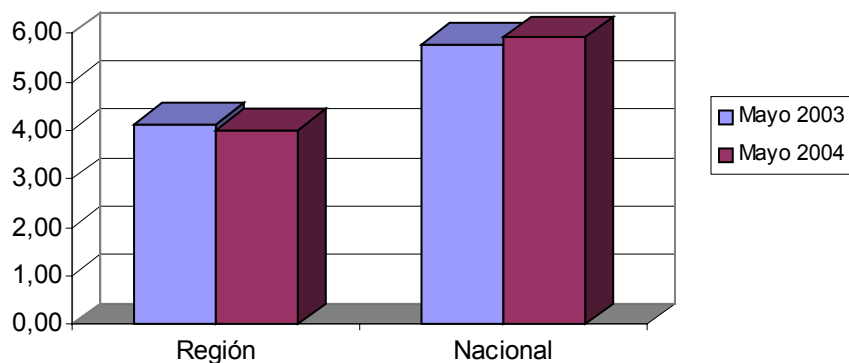

Evolución interanual de la tasa de paro registrado. Mujeres.

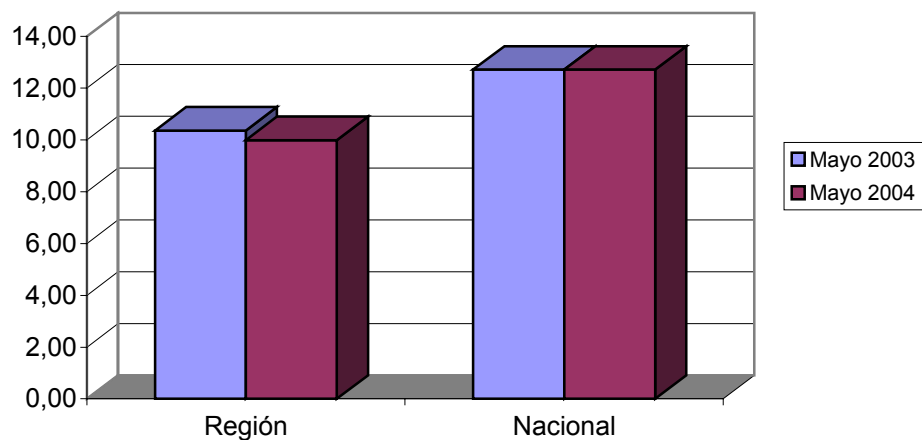

Demandas

DEMANDANTES POR SECTOR ECONÓMICO Y SEXO

| Sector | Total | | Hombres | | Mujeres | |
|--|--------------|------------|--------------|------------|--------------|------------|
| | Demandas | % s/total | Demandas | % s/total | Demandas | % s/total |
| Agricultura | 3582 | 5,98 | 1573 | 6,50 | 2009 | 5,62 |
| Industria | 11579 | 19,32 | 4407 | 18,21 | 7172 | 20,08 |
| Construcción | 6600 | 11,01 | 5508 | 22,75 | 1092 | 3,06 |
| Servicios | 30952 | 51,65 | 10211 | 42,18 | 20741 | 58,07 |
| Parados que buscan 1er empleo o lo dejaron hace 3 o más años | 7210 | 12,03 | 2507 | 10,36 | 4703 | 13,17 |
| Total | 59923 | 100 | 24206 | 100 | 35717 | 100 |

Demandantes totales por sector económico de origen

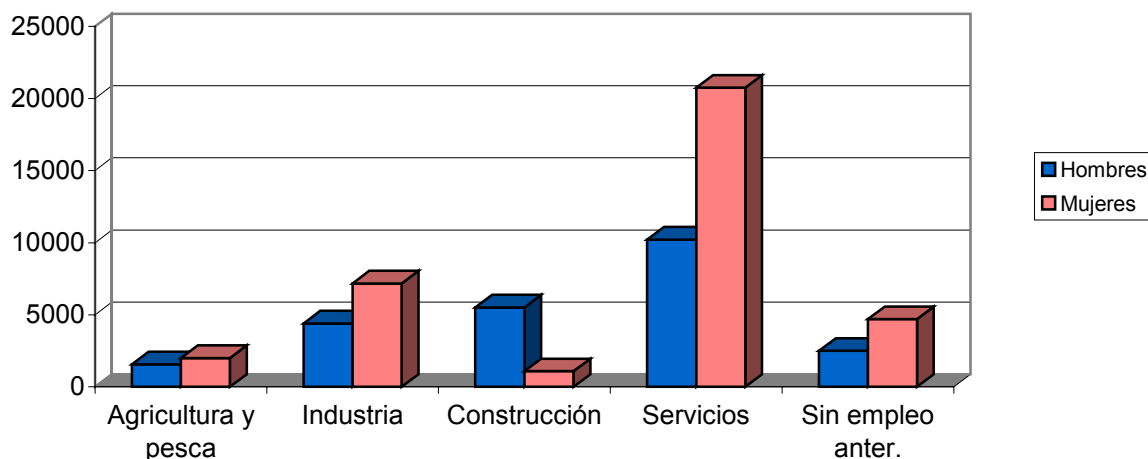

DEMANDANTES POR GRUPO DE OCUPACIÓN Y SEXO

| Ocupación | Total | | Hombres | | Mujeres | |
|---------------------------|--------------|------------|--------------|------------|--------------|------------|
| | Demandas | % s/total | Demandas | % s/total | Demandas | % s/total |
| Directivos | 336 | 0,56 | 278 | 1,15 | 58 | 0,16 |
| Técnicos y prof. Científ. | 4573 | 7,63 | 1308 | 5,40 | 3265 | 9,14 |
| Técnicos de apoyo | 3849 | 6,42 | 1891 | 7,81 | 1958 | 5,48 |
| Administrativos | 8400 | 14,02 | 1984 | 8,20 | 6416 | 17,96 |
| Trab. Serv. Y comer. | 11762 | 19,63 | 1984 | 8,20 | 9778 | 27,38 |
| Trab. Cualif. Agr. Pesca | 2865 | 4,78 | 1743 | 7,20 | 1122 | 3,14 |
| Trab. Cualif. Ind. Manuf. | 8088 | 13,50 | 6038 | 24,94 | 2050 | 5,74 |
| Operadores de maquinaria | 4311 | 7,19 | 2561 | 10,58 | 1750 | 4,90 |
| Trab. No cualificados | 15698 | 26,20 | 6384 | 26,37 | 9314 | 26,08 |
| Fuerzas Armadas | 41 | 0,07 | 35 | 0,14 | 6 | 0,02 |
| Total | 59923 | 100 | 24206 | 100 | 35717 | 100 |

Demandantes por grupo de ocupación

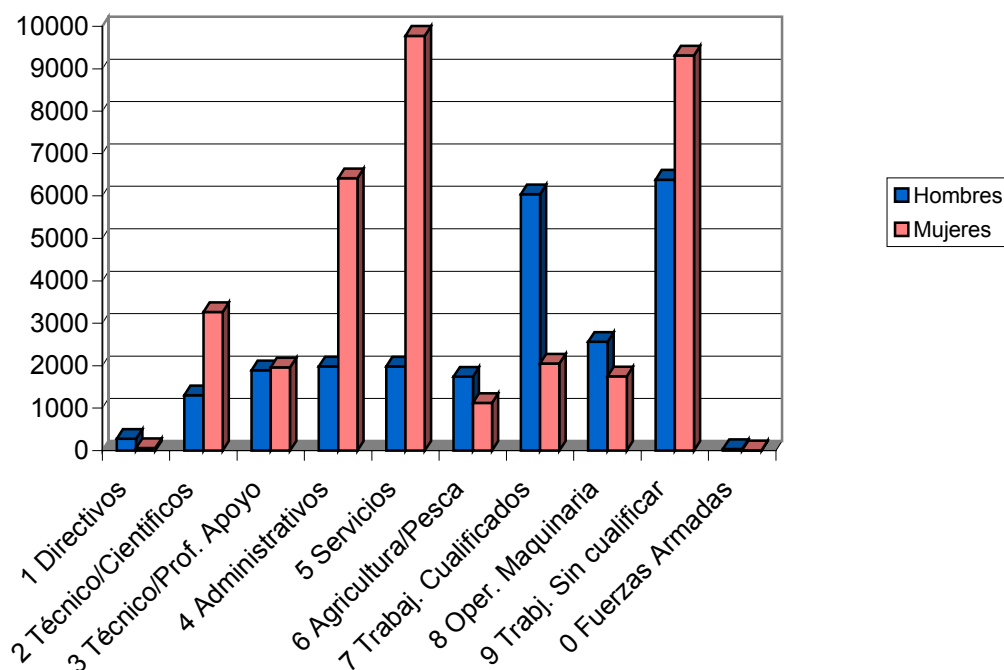

LAS DIEZ OCUPACIONES MÁS DEMANDADAS

| Ocupación | Total | |
|---|----------|--------------|
| | Demandas | % s/total* |
| Empleado administrativo, en gral. | 11135 | 6,17 |
| Dependiente de comercio, en gral. | 10213 | 5,66 |
| Mujer/mozo limpieza/limpiador, en gral. | 9598 | 5,32 |
| Peón de la ind. Manufacturera, en gral. | 5768 | 3,19 |
| Peón de la ind. aliment., bebidas y tabac. | 4898 | 2,71 |
| Peón de la construcción de edificios | 4280 | 2,37 |
| Cajero de comercio | 3506 | 1,94 |
| Trab. Agrícola, exc. huert., viver. y jardín. | 3358 | 1,86 |
| Auxiliar de clínica | 2927 | 1,62 |
| Albañil | 2876 | 1,59 |
| Total | | 32,43 |

* Sobre el total de ocupaciones demandadas

Hombres

| Ocupación | Total | |
|---|----------|--------------|
| | Demandas | %* |
| Peón de la construcción de edificios | 4198 | 6,20 |
| Peón de la ind. Manufacturera, en gral. | 2909 | 4,30 |
| Albañil | 2712 | 4,01 |
| Empleado administrativo, en gral. | 2371 | 3,50 |
| Trab. Agrícola, exc.huert., viver.y jardín. | 1970 | 2,91 |
| Mozo carga/descarga, almacén | 1744 | 2,58 |
| Conductor de furgoneta hasta 3,5 t. | 1640 | 2,42 |
| Jardinero, en gral. | 1346 | 1,99 |
| Conductor de camión, en gral. | 1266 | 1,87 |
| Camarero, en gral. | 1265 | 1,87 |
| Total | | 31,63 |

* Sobre el total de ocupaciones demandadas por hombres

Mujeres

| Ocupación | Total | |
|--|----------|--------------|
| | Demandas | %* |
| Dependiente de comercio, en gral. | 9131 | 8,09 |
| Mujer/mozo limpieza/limpiador, en gral. | 8891 | 7,88 |
| Empleado administrativo, en gral. | 8764 | 7,77 |
| Peón de la ind.aliment.,bebidas y tabac. | 3926 | 3,48 |
| Cajero de comercio | 3346 | 2,97 |
| Peón de la ind. Manufacturera, en gral. | 2859 | 2,53 |
| Auxiliar de clínica | 2733 | 2,42 |
| Cuidadora de guardería infantil | 2545 | 2,26 |
| Asistente domiciliario | 1791 | 1,59 |
| Camarero, en gral. | 1500 | 1,33 |
| Total | | 40,31 |

* Sobre el total de ocupaciones demandadas por mujeres

Ofertas

PUESTOS OFERTADOS POR SECTOR ECONÓMICO

| Sector | Total | |
|--------------|-------------|------------|
| | Puestos | % s/total |
| Agricultura | 1014 | 15,95 |
| Industria | 738 | 11,61 |
| Construcción | 992 | 15,60 |
| Servicios | 3615 | 56,85 |
| Total | 6359 | 100 |

Puestos ofertados por sector

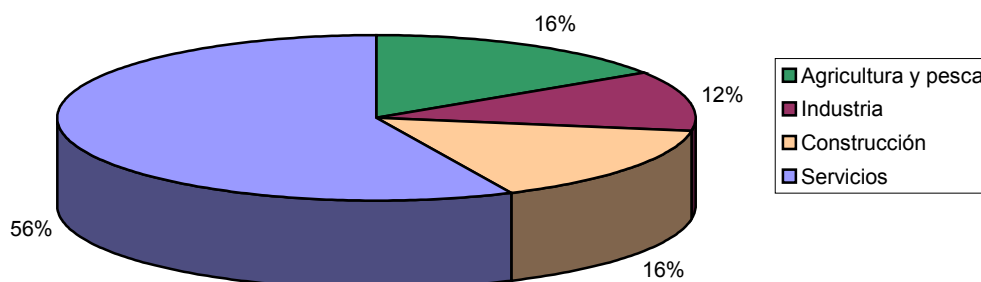

PUESTOS OFERTADOS POR GRUPO DE OCUPACIÓN

| Ocupación | Total | |
|---------------------------|-------------|------------|
| | Puestos | % s/total |
| Directivos | 7 | 0,11 |
| Técnicos y prof. Científ. | 156 | 2,45 |
| Técnicos de apoyo | 235 | 3,70 |
| Administrativos | 411 | 6,46 |
| Trab. Serv. Y comer. | 1291 | 20,30 |
| Trab. Cualif. Agr. Pesca | 601 | 9,45 |
| Trab. Cualif. Ind. Manuf. | 1294 | 20,35 |
| Operadores de maquinaria | 457 | 7,19 |
| Trab. No cualificados | 1907 | 29,99 |
| Fuerzas Armadas | 0 | 0 |
| Total | 6359 | 100 |

Puestos ofertados por ocupación

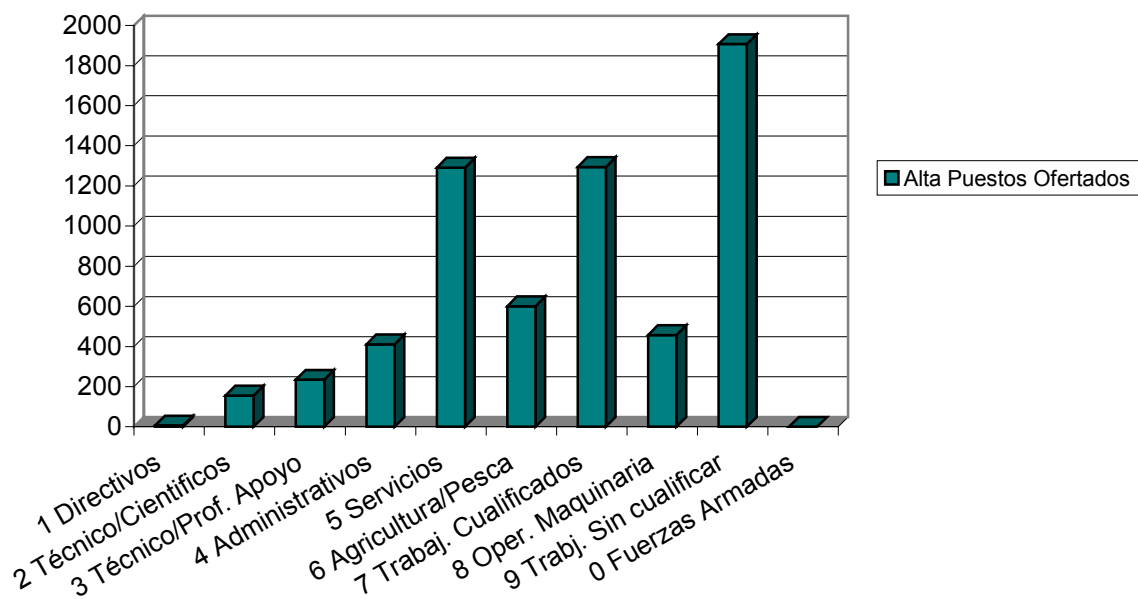

LAS DIEZ OCUPACIONES MÁS OFERTADAS

| Ocupación | Total | |
|---|---------|--------------|
| | Ofertas | %* |
| Peón agrícola, en gral. | 731 | 14,28 |
| Mujer/mozo limpieza/limpiador, en gral. | 340 | 6,64 |
| Trab. Agrícola, exc. huert., viver. y jardín. | 333 | 6,51 |
| Camarero, en gral. | 271 | 5,29 |
| Albañil | 240 | 4,69 |
| Empleado administrativo, en gral. | 232 | 4,53 |
| Mozo carga/descarga, almacén | 173 | 3,38 |
| Peón de la construcción de edificio | 127 | 2,48 |
| Pinche de cocina | 121 | 2,36 |
| Conductor de camión en gral. | 110 | 2,15 |
| Total | | 52,31 |

* Sobre el total de puestos ofertados

EVOLUCIÓN INTERMENSUAL DE LOS PUESTOS OFERTADOS POR SECTOR ECONÓMICO

| Sector | Abril 2004 | Mayo 2004 | |
|--------------|-------------|-------------|--------------|
| | Puestos | Puestos | Variación* |
| Agricultura | 1238 | 1014 | -18,09 |
| Industria | 956 | 738 | -22,80 |
| Construcción | 854 | 992 | 16,16 |
| Servicios | 3502 | 3615 | 3,23 |
| Total | 6550 | 6359 | -2,92 |

* Variación relativa del mes actual respecto al mes anterior

Evolución intermensual de los puestos ofertados por sector

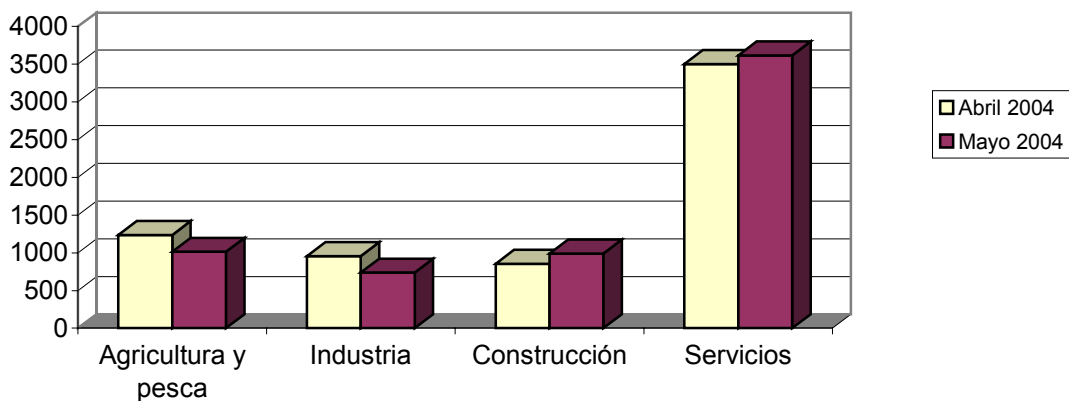

EVOLUCIÓN INTERANUAL DE LOS PUESTOS OFERTADOS POR SECTOR ECONÓMICO

| Sector | Mayo 2003 | Mayo 2004 | |
|--------------|-------------|-------------|--------------|
| | Puestos | Puestos | Variación* |
| Agricultura | 983 | 1014 | 3,15 |
| Industria | 999 | 738 | -26,13 |
| Construcción | 895 | 992 | 10,84 |
| Servicios | 3793 | 3615 | -4,69 |
| Total | 6670 | 6359 | -4,66 |

* Variación relativa del mes actual respecto al mismo mes del año anterior

Evolución interanual de los puestos ofertados por sector

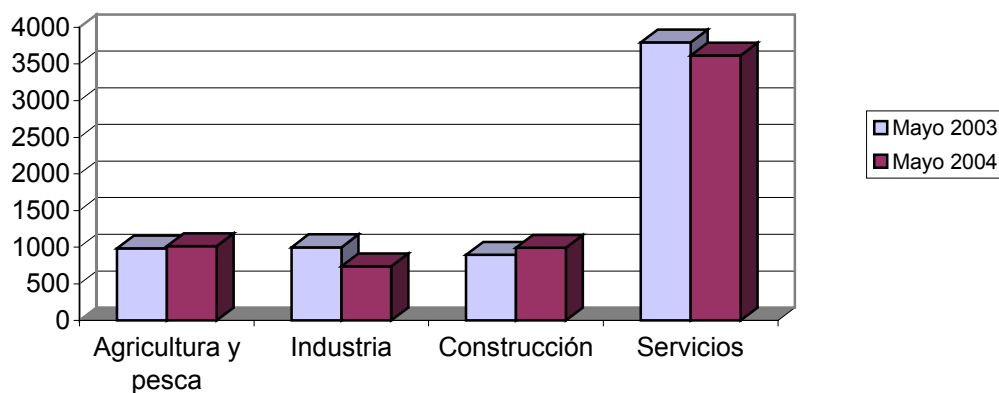

EVOLUCIÓN INTERMENSUAL DE LOS PUESTOS OFERTADOS POR GRUPO DE OCUPACIÓN

| Ocupación | Abril 2004 | | Mayo 2004 | |
|---------------------------|-------------|-------------|-------------|--------------|
| | Puestos | Puestos | Puestos | Variación* |
| Directivos | 6 | 7 | 7 | 16,67 |
| Técnicos y prof. Científ. | 156 | 156 | 156 | 0,00 |
| Técnicos de apoyo | 207 | 235 | 235 | 13,53 |
| Administrativos | 464 | 411 | 411 | -11,42 |
| Trab. Serv. Y comer. | 1009 | 1291 | 1291 | 27,95 |
| Trab. Cualif. Agr. Pesca | 548 | 601 | 601 | 9,67 |
| Trab. Cualif. Ind. Manuf. | 1163 | 1294 | 1294 | 11,26 |
| Operadores de maquinaria | 485 | 457 | 457 | -5,77 |
| Trab. No cualificados | 2512 | 1907 | 1907 | -24,08 |
| Fuerzas Armadas | 0 | 0 | 0 | |
| Total | 6550 | 6359 | 6359 | -2,92 |

* Variación relativa del mes actual respecto al mes anterior

Evolución intermensual de los puestos ofertados por grupo de ocupación

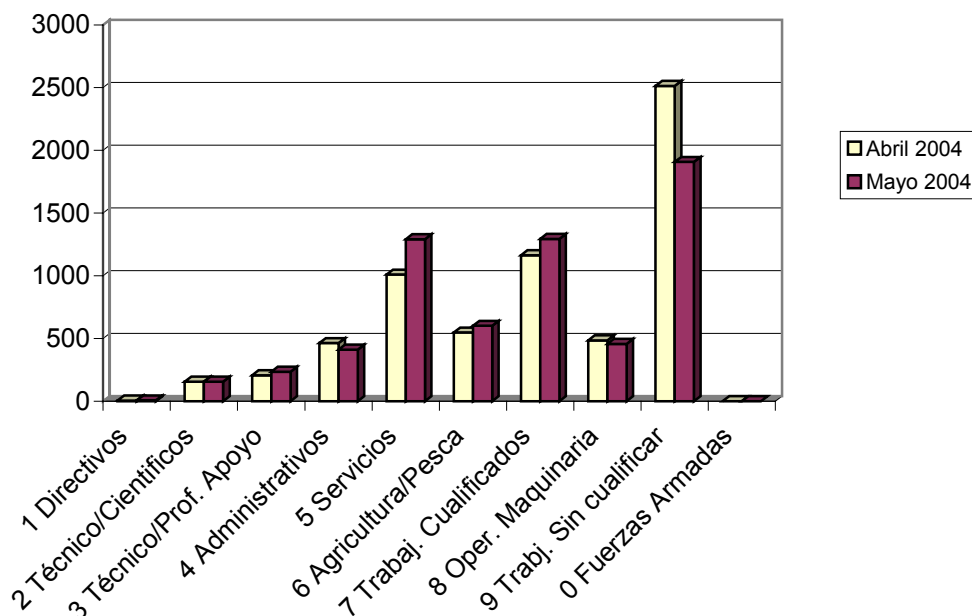

EVOLUCIÓN INTERANUAL DE LOS PUESTOS OFERTADOS POR GRUPO DE OCUPACIÓN

| Ocupación | Mayo 2003 | | Mayo 2004 | |
|---------------------------|-------------|-------------|-------------|--------------|
| | Puestos | Puestos | Puestos | Variación* |
| Directivos | 4 | 7 | 7 | 75,00 |
| Técnicos y prof. Científ. | 219 | 156 | 156 | -28,77 |
| Técnicos de apoyo | 241 | 235 | 235 | -2,49 |
| Administrativos | 458 | 411 | 411 | -10,26 |
| Trab. Serv. Y comer. | 1275 | 1291 | 1291 | 1,25 |
| Trab. Cualif. Agr. Pesca | 922 | 601 | 601 | -34,82 |
| Trab. Cualif. Ind. Manuf. | 1101 | 1294 | 1294 | 17,53 |
| Operadores de maquinaria | 484 | 457 | 457 | -5,58 |
| Trab. No cualificados | 1966 | 1907 | 1907 | -3,00 |
| Fuerzas Armadas | 0 | 0 | 0 | |
| Total | 6670 | 6359 | 6359 | -4,66 |

* Variación relativa del mes actual respecto al mismo mes del año anterior

Evolución interanual de los puestos ofertados por grupo de ocupación

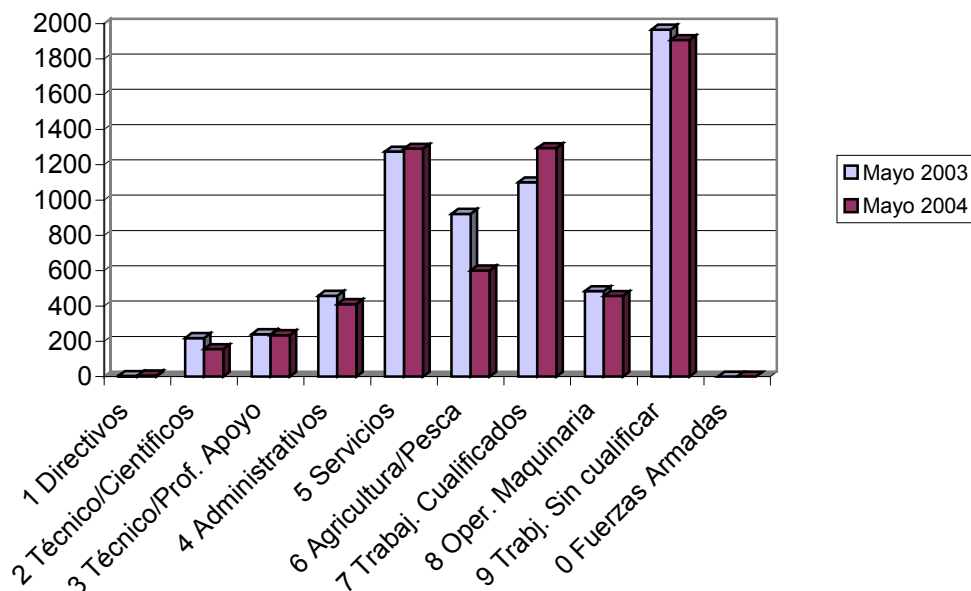

Contratos

DISTRIBUCIÓN DE CONTRATOS POR SECTOR ECONÓMICO

| Sector | Total | | Hombres | | Mujeres | |
|--------------|--------------|------------|--------------|------------|--------------|------------|
| | Contratos | % s/total | Contratos | % s/total | Contratos | % s/total |
| Agricultura | 11936 | 26,38 | 8892 | 30,87 | 3044 | 18,51 |
| Industria | 4925 | 10,88 | 2811 | 9,76 | 2114 | 12,85 |
| Construcción | 7915 | 17,49 | 7585 | 26,33 | 330 | 2,01 |
| Servicios | 20474 | 45,25 | 9517 | 33,04 | 10957 | 66,63 |
| Total | 45250 | 100 | 28805 | 100 | 16445 | 100 |

Contratación por sector económico de destino

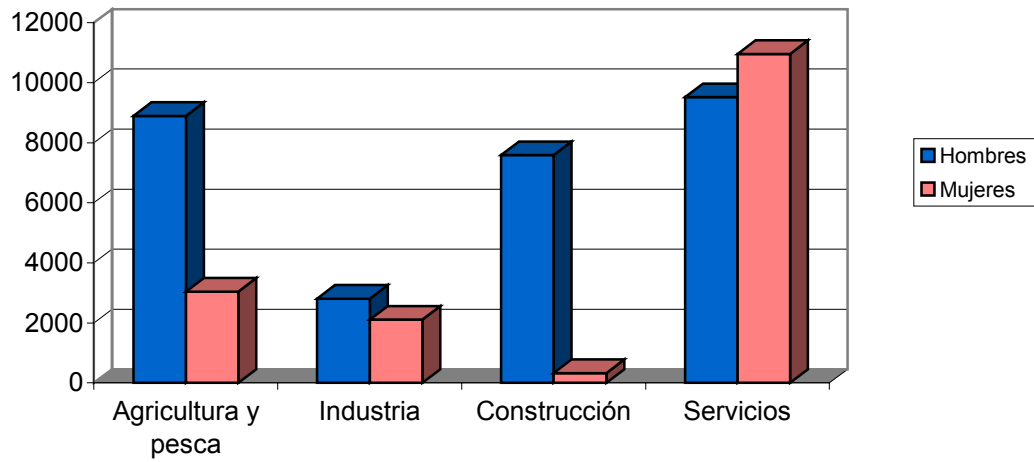

DISTRIBUCIÓN DE CONTRATOS POR MODALIDAD Y SEXO

| Modalidad | Total | | Hombres | | Mujeres | |
|-------------------|--------------|------------|--------------|------------|--------------|------------|
| | Contratos | % s/total | Contratos | % s/total | Contratos | % s/total |
| Total Indefinidos | 4467 | 9,87 | 2413 | 8,38 | 2054 | 12,49 |
| Total Temporales | 40783 | 90,13 | 26392 | 91,62 | 14391 | 87,51 |
| Total | 45250 | 100 | 28805 | 100 | 16445 | 100 |

Contratos por modalidad

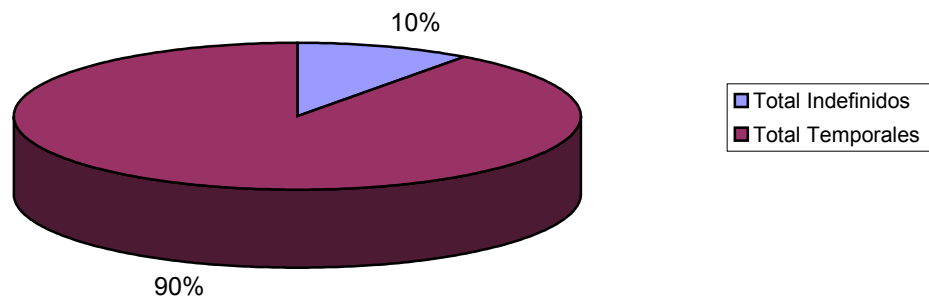

Contratación por modalidad y sexo

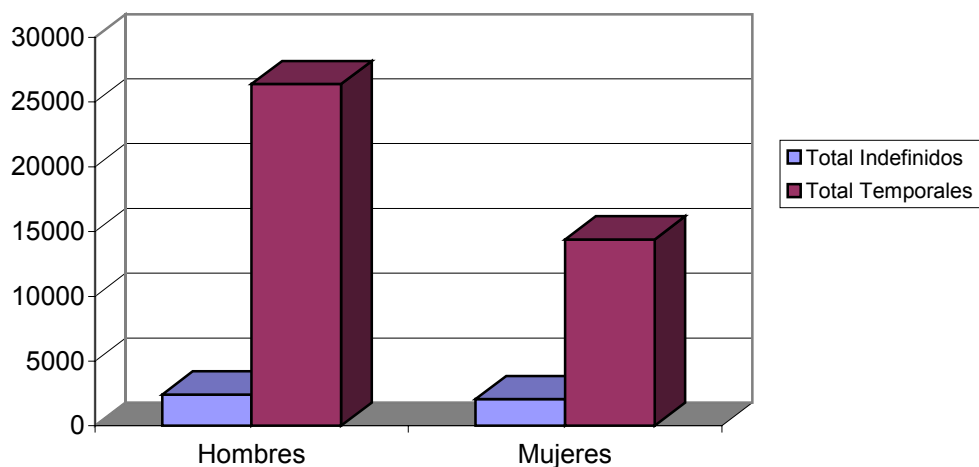

DISTRIBUCIÓN DE CONTRATOS INDEFINIDOS POR SEXO

| Modalidad Indefinidos | Total | | Hombres | | Mujeres | |
|--------------------------|-------------|------------|-------------|------------|-------------|------------|
| | Contratos | % s/total | Contratos | % s/total | Contratos | % s/total |
| Ordinarios | 1494 | 33,45 | 780 | 32,32 | 714 | 34,76 |
| Fomento Empleo | 702 | 15,72 | 189 | 7,83 | 513 | 24,98 |
| Minusválidos indefinidos | 64 | 1,43 | 50 | 2,07 | 14 | 0,68 |
| Conversiones | 2207 | 49,41 | 1394 | 57,77 | 813 | 39,58 |
| Total | 4467 | 100 | 2413 | 100 | 2054 | 100 |

Contratación indefinida por sexo

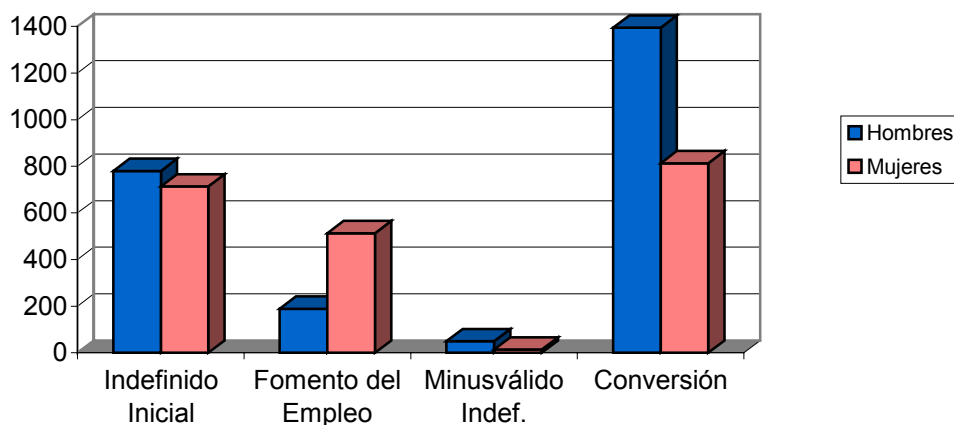

DISTRIBUCIÓN DE CONTRATOS TEMPORALES POR SEXO

| Modalidad Temporales | Total | | Hombres | | Mujeres | |
|-----------------------|--------------|------------|--------------|------------|--------------|------------|
| | Contratos | % s/total | Contratos | % s/total | Contratos | % s/total |
| Obra y servicio | 20008 | 447,91 | 14798 | 56,07 | 5210 | 36,20 |
| Eventual | 19119 | 428,01 | 10859 | 41,15 | 8260 | 57,40 |
| Prácticas / Formación | 567 | 12,69 | 355 | 1,35 | 212 | 1,47 |
| Resto | 1089 | 24,38 | 380 | 1,44 | 709 | 4,93 |
| Total | 40783 | 913 | 26392 | 100 | 14391 | 100 |

Contratación temporal por sexo

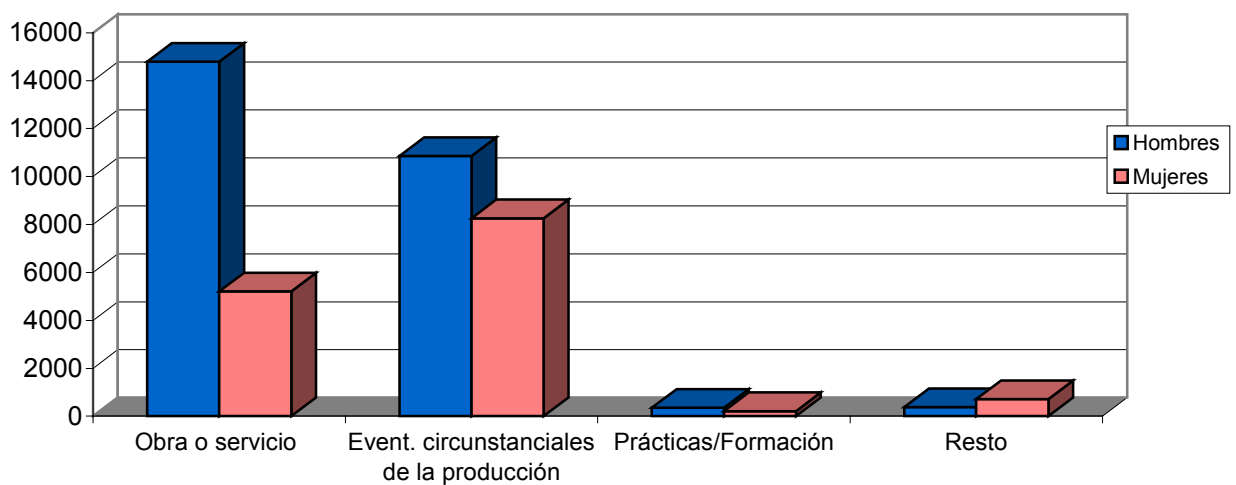

DISTRIBUCIÓN COMPARATIVA DE LA CONTRATACIÓN POR MODALIDAD

| Modalidad | España | | Murcia | |
|-------------------|----------------|------------|--------------|------------|
| | Contratos | % s/total | Contratos | % s/total |
| Total Indefinidos | 122697 | 9,60 | 4467 | 9,87 |
| Total Temporales | 1155987 | 90,40 | 40783 | 90,13 |
| Total | 1278684 | 100 | 45250 | 100 |

Distribución comparativa de la contratación por modalidad

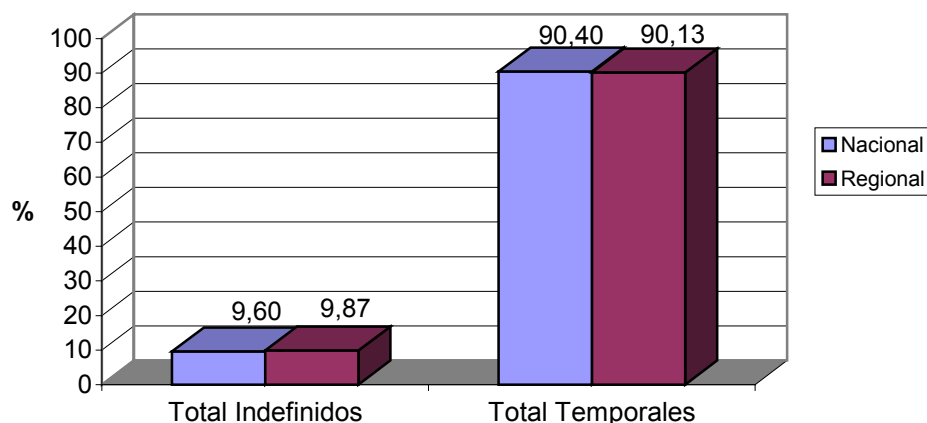

DISTRIBUCIÓN COMPARATIVA DE LA CONTRATACIÓN INDEFINIDA

| Modalidad indefinidos | España | | Murcia | |
|--------------------------|---------------|------------|-------------|------------|
| | Contratos | % s/total | Contratos | % s/total |
| Ordinarios | 40461 | 32,98 | 1494 | 33,45 |
| Fomento Empleo | 25985 | 21,18 | 702 | 15,72 |
| Minusválidos indefinidos | 861 | 0,70 | 64 | 1,43 |
| Conversiones | 55390 | 45,14 | 2207 | 49,41 |
| Total Indefinidos | 122697 | 100 | 4467 | 100 |

Distribución comparativa de la contratación indefinida

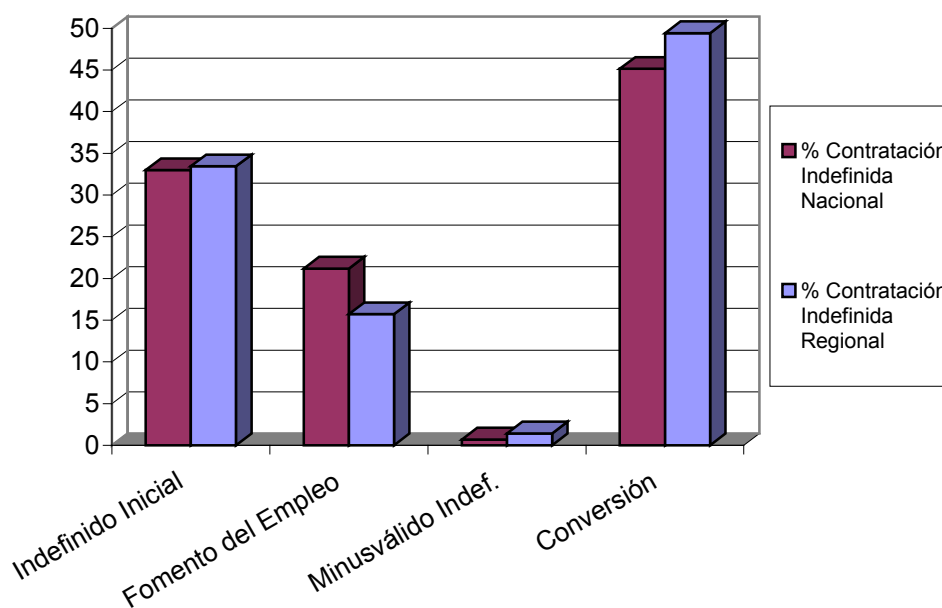

DISTRIBUCIÓN COMPARATIVA DE LA CONTRATACIÓN TEMPORAL

| Modalidad temporales | España | | Murcia | |
|-------------------------|----------------|------------|--------------|------------|
| | Contratos | % s/total | Contratos | % s/total |
| Obra y servicio | 461317 | 39,91 | 20008 | 49,06 |
| Eventual | 574734 | 49,72 | 19119 | 46,88 |
| Prácticas / Formación | 16663 | 1,44 | 567 | 1,39 |
| Resto | 103273 | 8,93 | 1089 | 2,67 |
| Total Temporales | 1155987 | 100 | 40783 | 100 |

Distribución comparativa de la contratación temporal

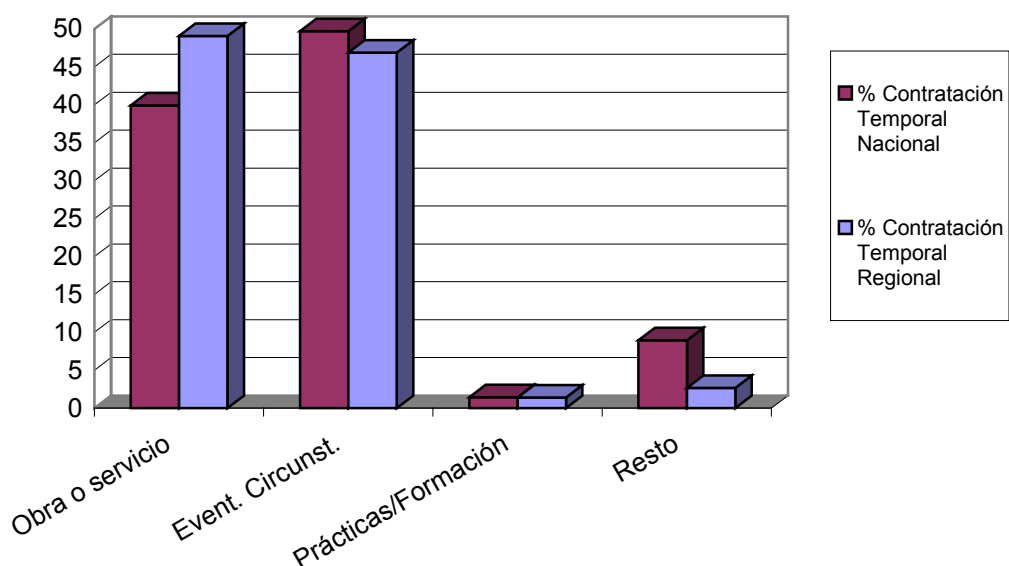

EVOLUCIÓN DE LA CONTRATACIÓN INDEFINIDA EN VARIOS AÑOS

| | Mayo 00 | Mayo 01 | Mayo 02 | Mayo 03 | Mayo 04 |
|-------------------------|---------|---------|---------|---------|---------|
| Contratos Indefinidos | 2860 | 4518 | 3442 | 4292 | 4467 |
| % sobre Total de Contr. | 6,84 | 10,75 | 7,55 | 8,41 | 9,87 |

Evolución de la contratación indefinida en los últimos cinco años

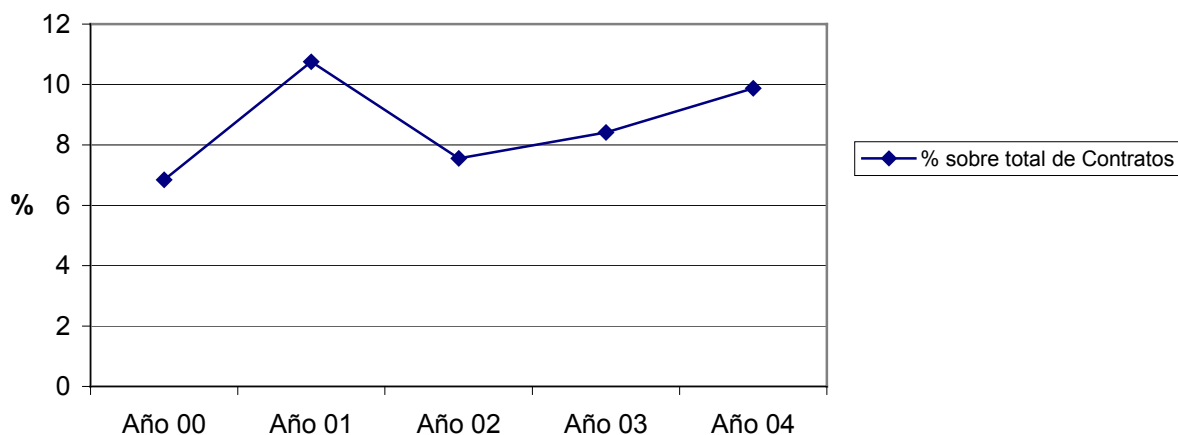

DISTRIBUCIÓN DE LA CONTRATACIÓN POR GRUPO DE OCUPACIÓN

| Ocupación | Total | | Hombres | | Mujeres | |
|---------------------------|--------------|------------|--------------|------------|--------------|------------|
| | Contratos | % s/total | Contratos | % s/total | Contratos | % s/total |
| Directivos | 94 | 0,21 | 62 | 0,22 | 32 | 0,19 |
| Técnicos y prof. científ. | 924 | 2,04 | 451 | 1,57 | 473 | 2,88 |
| Técnicos de apoyo | 1687 | 3,73 | 868 | 3,01 | 819 | 4,98 |
| Administrativos | 2501 | 5,53 | 651 | 2,26 | 1.850 | 11,25 |
| Trab. serv. y comer. | 7245 | 16,01 | 2.869 | 9,96 | 4.376 | 26,61 |
| Trab. cualif. agr. pesca | 2349 | 5,19 | 1.280 | 4,44 | 1.069 | 6,50 |
| Trab. cualif. ind. manuf. | 8073 | 17,84 | 7.172 | 24,90 | 901 | 5,48 |
| Operadores de maquinaria | 2567 | 5,67 | 2.329 | 8,09 | 238 | 1,45 |
| Trab. no cualificados | 19810 | 43,78 | 13.123 | 45,56 | 6.687 | 40,66 |
| Fuerzas Armadas | 0 | 0,00 | 0 | 0,00 | 0 | 0,00 |
| Total | 45250 | 100 | 28805 | 100 | 16445 | 100 |

Contratos por grupo de ocupación

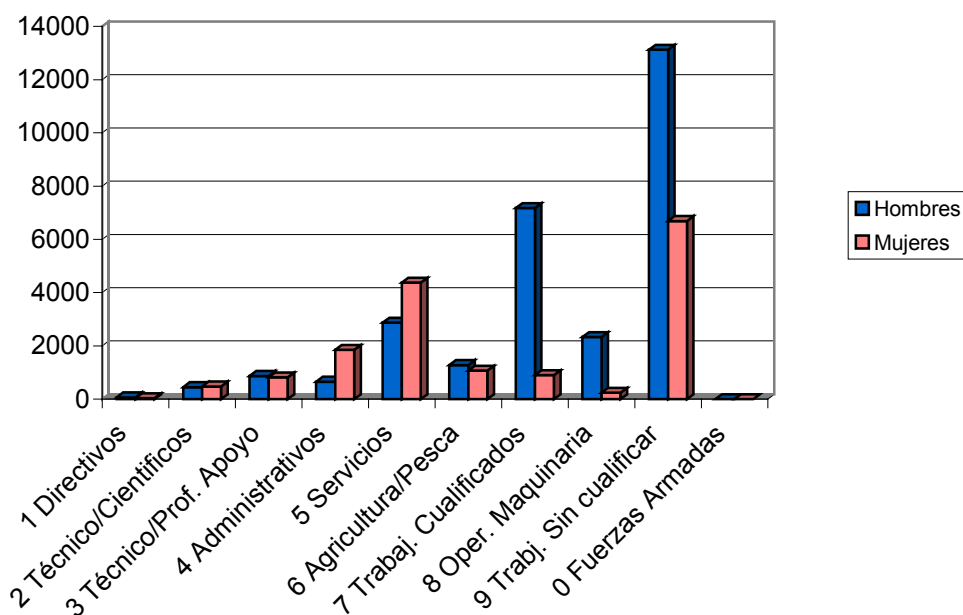

LAS DIEZ OCUPACIONES MÁS CONTRATADAS

| Ocupación | Total | |
|-------------------------------|-----------|--------------|
| | Contratos | %* |
| Peón agrícola, en gral. | 9022 | 19,94 |
| Camarero | 3147 | 6,95 |
| Albañil | 3058 | 6,76 |
| Peón de la ind.alim. | 2245 | 4,96 |
| Peón de la construcción | 2052 | 4,53 |
| Empleado administ. | 1228 | 2,71 |
| Trab.agrícola exc.huert. | 1185 | 2,62 |
| Mujer/mozo limpieza/limpiador | 1168 | 2,58 |
| Mozo carga/descarga | 1128 | 2,49 |
| Conductor de camión | 931 | 2,06 |
| Total | | 55,61 |

* Sobre el total de contratos

Hombres

| Ocupación | Total | |
|-----------------------------|-----------|--------------|
| | Contratos | %* |
| Peón agrícola en gral. | 7025 | 24,39 |
| Albañil | 3031 | 10,52 |
| Peón de la construcción | 2032 | 7,05 |
| Camarero | 1628 | 5,65 |
| Mozo carga/descarga | 967 | 3,36 |
| Conductor de camión | 913 | 3,17 |
| Trab.agrícola exc.huert. | 680 | 2,36 |
| Peon de la ind.aliment | 532 | 1,85 |
| Encofrador | 443 | 1,54 |
| Peón agrícola, horticultura | 380 | 1,32 |
| Total | | 61,21 |

* Sobre el total de contratos para hombres

Mujeres

| Ocupación | Total | |
|------------------------------------|-----------|--------------|
| | Contratos | %* |
| Peón agrícola, en gral. | 1997 | 12,14 |
| Peón de la ind.aliment. | 1713 | 10,42 |
| Camarero | 1519 | 9,24 |
| Mujer/mozo limpieza/limpiador | 1009 | 6,14 |
| Empleado administrativo | 916 | 5,57 |
| Dependiente de comercio | 682 | 4,15 |
| Trab.agrícola, exc. huert. | 505 | 3,07 |
| Manipulador de frutas y hortalizas | 488 | 2,97 |
| Trab.de la elab. de conserv. veg. | 420 | 2,55 |
| Cocinero en general | 345 | 2,10 |
| Total | | 58,34 |

* Sobre el total de contratos para mujeres

EVOLUCIÓN INTERMENSUAL DE LA CONTRATACIÓN POR SEXO

| Sexo | Abril 2004 | Mayo 2004 | |
|--------------|--------------|--------------|-------------|
| | Contratos | Contratos | Variación* |
| Hombre | 26920 | 28805 | 7,00 |
| Mujer | 16590 | 16445 | -0,87 |
| Total | 43510 | 45250 | 4,00 |

* Variación relativa del mes actual respecto al mes anterior

Evolución intermensual de la contratación por Sexo

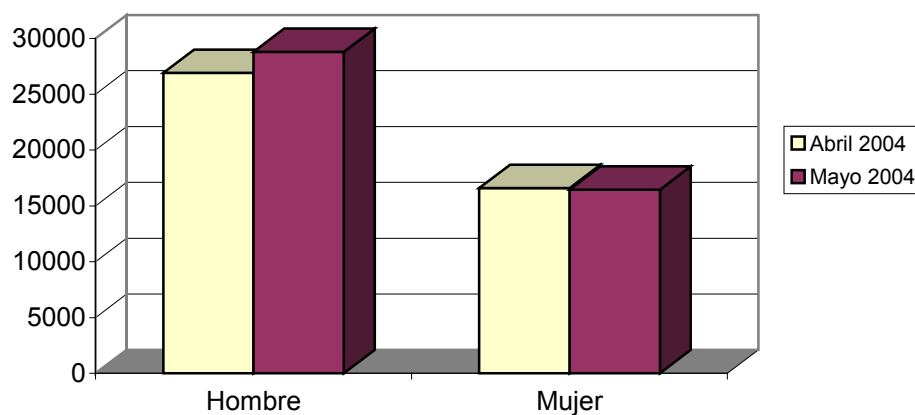

EVOLUCIÓN INTERANUAL DE LA CONTRATACIÓN POR SEXO

| Sexo | Mayo 2003 | Mayo 2004 | |
|--------------|--------------|--------------|--------------|
| | Contratos | Contratos | Variación* |
| Hombre | 29842 | 28805 | -3,47 |
| Mujer | 18332 | 16445 | -10,29 |
| Total | 48174 | 45250 | -6,07 |

* Variación relativa del mes actual respecto al mismo mes del año anterior

Evolución interanual de la contratación por sexo

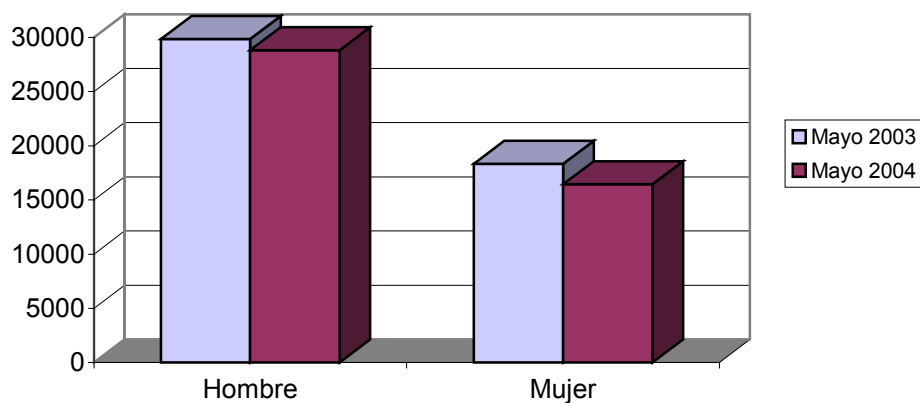

EVOLUCIÓN INTERMENSUAL DE LA CONTRATACIÓN POR SECTOR ECONÓMICO

| Sector | Abril 2004 | Mayo 2004 | |
|--------------|--------------|--------------|-------------|
| | Contratos | Contratos | Variación* |
| Agricultura | 11501 | 11936 | 3,78 |
| Industria | 5251 | 4925 | -6,21 |
| Construcción | 7006 | 7915 | 12,97 |
| Servicios | 19752 | 20474 | 3,66 |
| Total | 43510 | 45250 | 4,00 |

* Variación relativa del mes actual respecto al mes anterior

Evolución intermensual de la contratación por sector económico

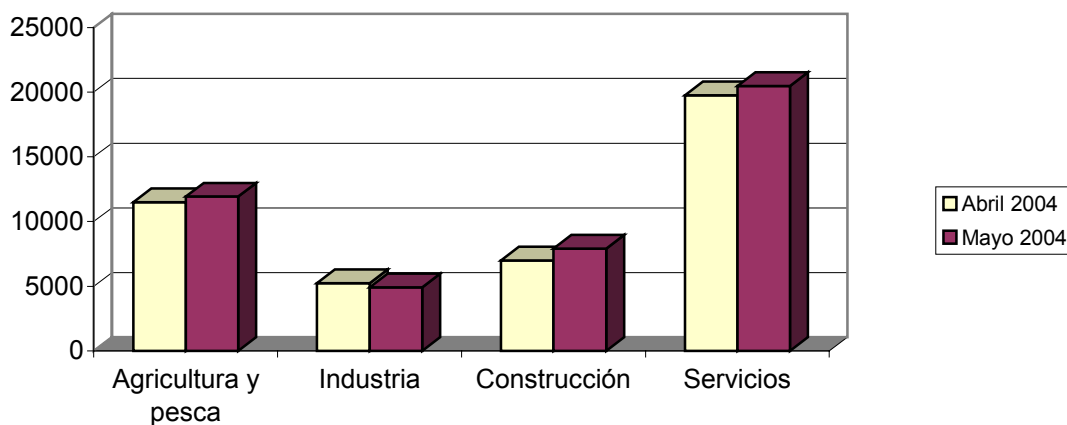

EVOLUCIÓN INTERANUAL DE LA CONTRATACIÓN POR SECTOR ECONÓMICO

| Sector | Mayo 2003 | Mayo 2004 | |
|--------------|--------------|--------------|--------------|
| | Contratos | Contratos | Variación* |
| Agricultura | 12852 | 11936 | -7,13 |
| Industria | 5704 | 4925 | -13,66 |
| Construcción | 7941 | 7915 | -0,33 |
| Servicios | 21677 | 20474 | -5,55 |
| Total | 48174 | 45250 | -6,07 |

* Variación relativa del mes actual respecto al mismo mes del año anterior

Evolución interanual de la contratación por sector económico

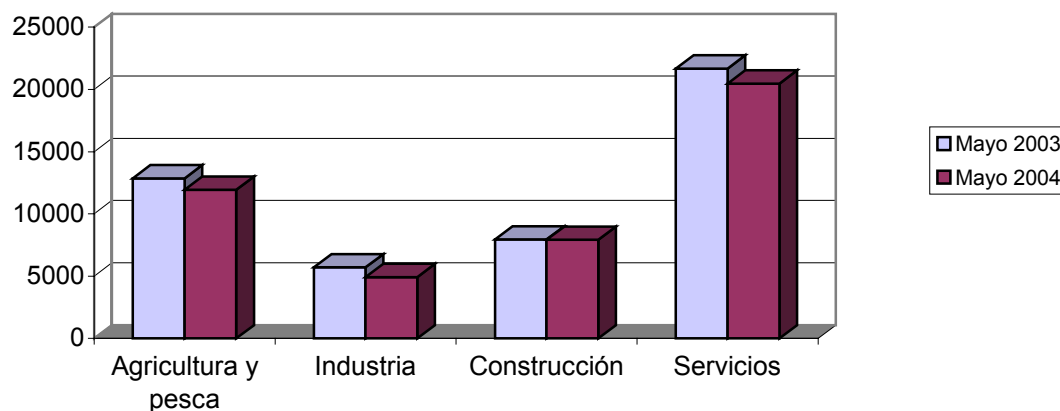

EVOLUCIÓN INTERMENSUAL DE LA CONTRATACIÓN INDEFINIDA

| Modalidad indefinida | Abril 2004 | | Mayo 2004 | |
|--------------------------|-------------|-------------|-------------|---------------|
| | Contratos | Contratos | Contratos | Variación* |
| Ordinarios | 1861 | 1494 | 1494 | -19,72 |
| Fomento Empleo | 754 | 702 | 702 | -6,90 |
| Minusválidos indefinidos | 57 | 64 | 64 | 12,28 |
| Conversiones | 2377 | 2207 | 2207 | -7,15 |
| Total Indefinidos | 5049 | 4467 | 4467 | -11,53 |

* Variación relativa del mes actual respecto al mes anterior

Evolución intermensual de la contratación indefinida

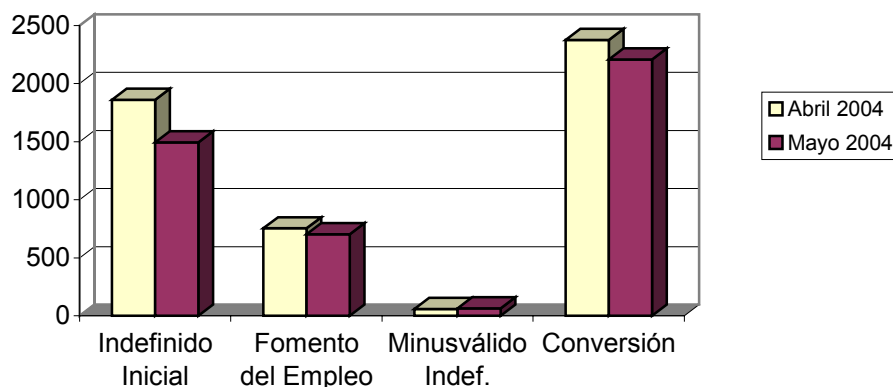

EVOLUCIÓN INTERANUAL DE LA CONTRATACIÓN INDEFINIDA

| Modalidad indefinida | Mayo 2003 | | Mayo 2004 | |
|--------------------------|-------------|-------------|-------------|--|
| | Contratos | Contratos | Variación* | |
| Ordinarios | 1677 | 1494 | -10,91 | |
| Fomento Empleo | 660 | 702 | 6,36 | |
| Minusválidos indefinidos | 35 | 64 | 82,86 | |
| Conversiones | 1920 | 2207 | 14,95 | |
| Total Indefinidos | 4292 | 4467 | 4,08 | |

* Variación relativa del mes actual respecto al mismo mes del año anterior

Evolución interanual de la contratación indefinida

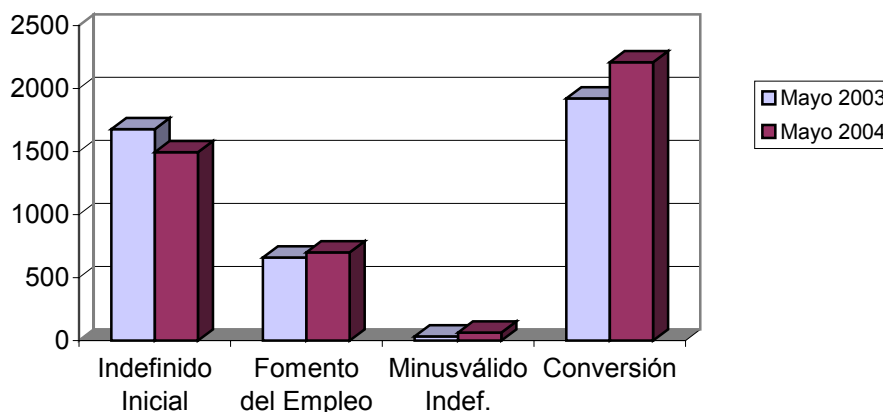

EVOLUCIÓN INTERMENSUAL DE LA CONTRATACIÓN TEMPORAL

| Modalidad temporales | Abril 2004 | | Mayo 2004 | |
|-------------------------|--------------|--------------|-------------|--|
| | Contratos | Contratos | Variación* | |
| Obra y servicio | 17270 | 20008 | 15,85 | |
| Eventual | 19645 | 19119 | -2,68 | |
| Prácticas / Formación | 564 | 567 | 0,53 | |
| Resto | 982 | 1089 | 10,90 | |
| Total Temporales | 38461 | 40783 | 6,04 | |

* Variación relativa del mes actual respecto al mes anterior

Evolución intermensual de la contratación temporal

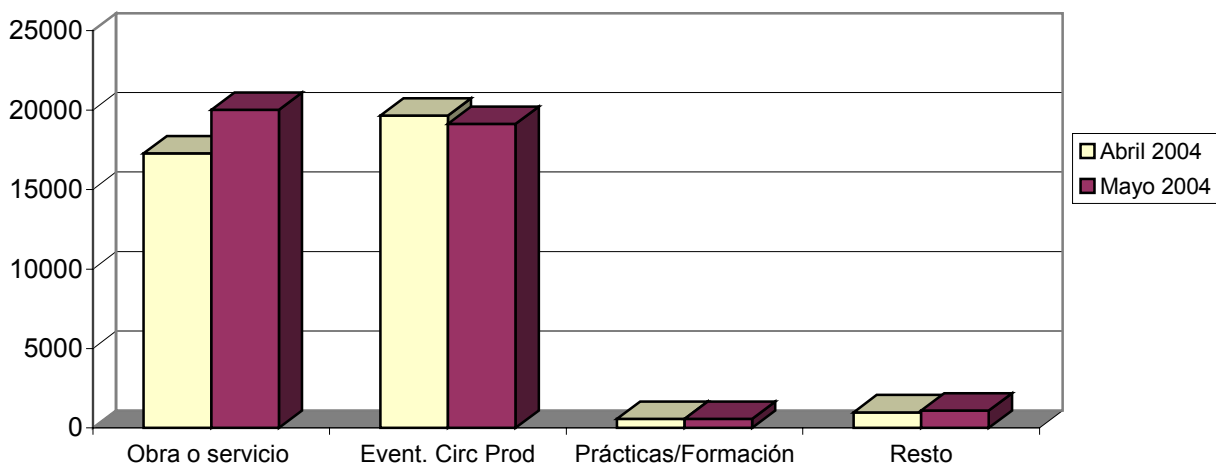

EVOLUCIÓN INTERANUAL DE LA CONTRATACIÓN TEMPORAL

| Modalidad temporales | Mayo 2003 | Mayo 2004 | |
|-------------------------|--------------|--------------|--------------|
| | Contratos | Contratos | Variación* |
| Obra y servicio | 20411 | 20008 | -1,97 |
| Eventual | 20977 | 19119 | -8,86 |
| Prácticas / Formación | 701 | 567 | -19,12 |
| Resto | 1793 | 1089 | -39,26 |
| Total Temporales | 43882 | 40783 | -7,06 |

* Variación relativa del mes actual respecto al mismo mes del año anterior

Evolución interanual de la contratación temporal

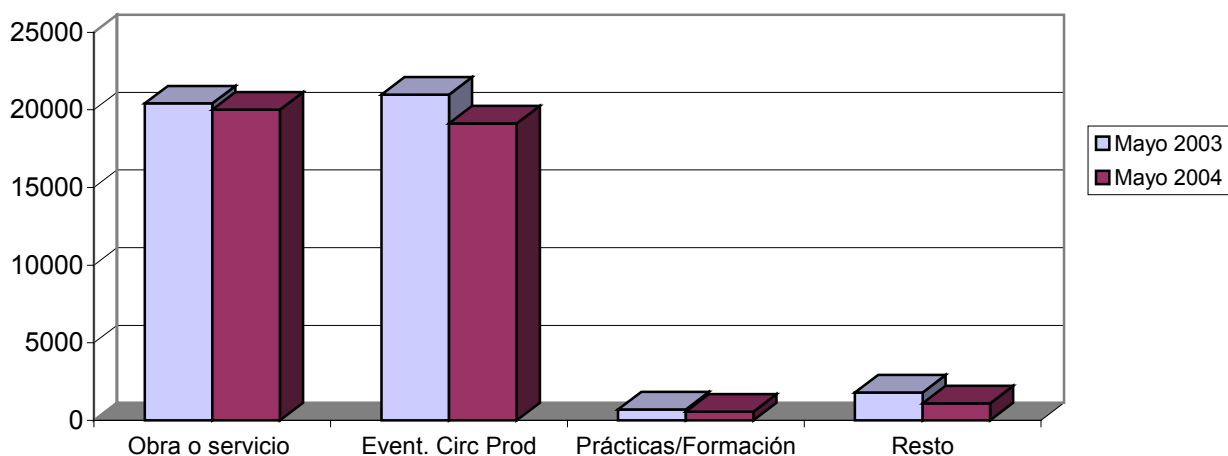

EVOLUCIÓN INTERMENSUAL DE LA CONTRATACIÓN POR GRUPO DE OCUPACIÓN

| Ocupación | Abril 2004 | | Mayo 2004 | |
|---------------------------|--------------|--------------|-------------|--|
| | Contratos | Contratos | Variación* | |
| Directivos | 109 | 94 | -13,76 | |
| Técnicos y prof. científ. | 1068 | 924 | -13,48 | |
| Técnicos de apoyo | 1908 | 1687 | -11,58 | |
| Administrativos | 2535 | 2501 | -1,34 | |
| Trab. serv. y comer. | 6542 | 7245 | 10,75 | |
| Trab. cualif. agr. pesca | 1908 | 2349 | 23,11 | |
| Trab. cualif. ind. manuf. | 7403 | 8073 | 9,05 | |
| Operadores de maquinaria | 2589 | 2567 | -0,85 | |
| Trab. no cualificados | 19448 | 19810 | 1,86 | |
| Fuerzas Armadas | 0 | 0 | | |
| Total | 43510 | 45250 | 4,00 | |

* Variación relativa del mes actual respecto al mes anterior

Evolución intermensual de la contratación por ocupación

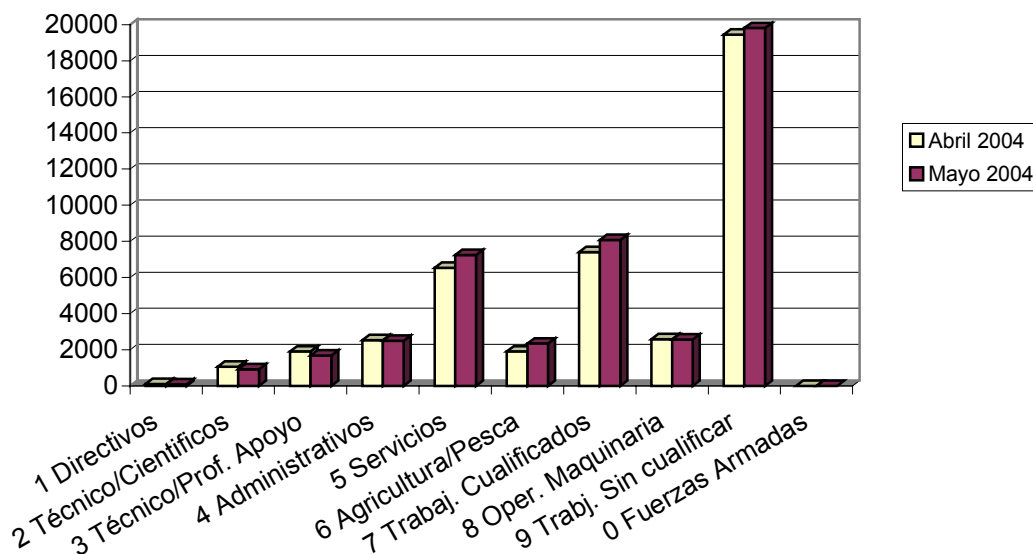

EVOLUCIÓN INTERANUAL DE LA CONTRATACIÓN POR GRUPO DE OCUPACIÓN

| Ocupación | Mayo 2003 | | Mayo 2004 | |
|---------------------------|--------------|--------------|--------------|--|
| | Contratos | Contratos | Variación* | |
| Directivos | 100 | 94 | -6,00 | |
| Técnicos y prof. científ. | 1774 | 924 | -47,91 | |
| Técnicos de apoyo | 1735 | 1687 | -2,77 | |
| Administrativos | 2931 | 2501 | -14,67 | |
| Trab. serv. y comer. | 6357 | 7245 | 13,97 | |
| Trab. cualif. agr. pesca | 4398 | 2349 | -46,59 | |
| Trab. cualif. ind. manuf. | 8132 | 8073 | -0,73 | |
| Operadores de maquinaria | 2673 | 2567 | -3,97 | |
| Trab. no cualificados | 20074 | 19810 | -1,32 | |
| Fuerzas Armadas | 0 | 0 | | |
| Total | 48174 | 45250 | -6,07 | |

* Variación relativa del mes actual respecto al mismo mes del año anterior

Evolución interanual de la contratación por grupo de ocupación

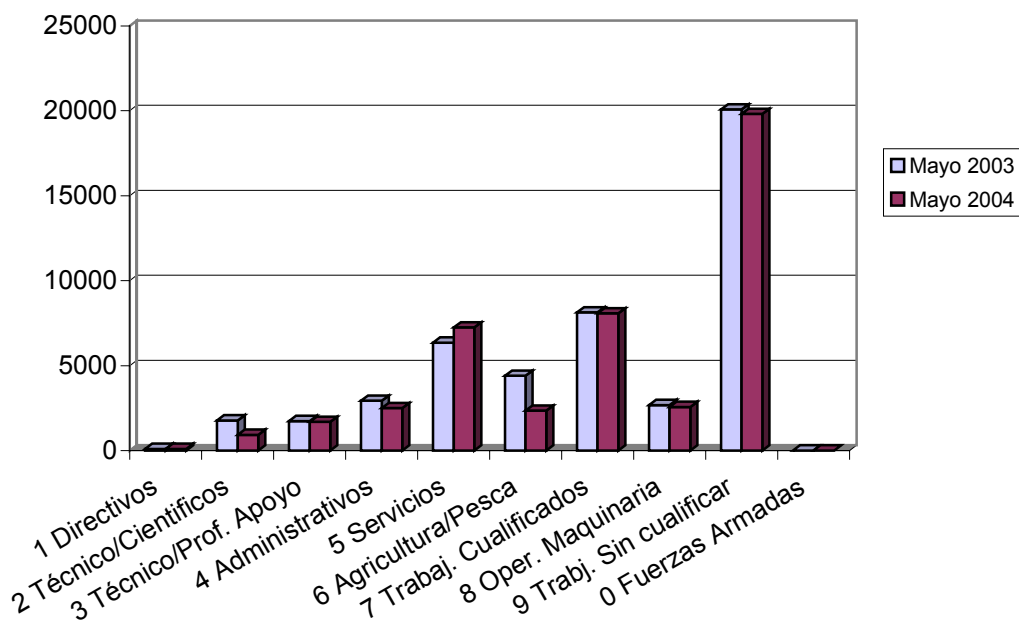

Afiliación

NÚMERO DE AFILIADOS A LA SEGURIDAD SOCIAL POR RÉGIMEN

| Regímenes | Total | | Hombre | | Mujer | | No Consta | |
|-------------------------|---------------|---------------|---------------|------------|---------------|------------|-----------|------------|
| | Afiliados | % s/total | Afiliados | % s/total | Afiliados | % s/total | Afiliados | % s/total |
| General | 350962 | 69,10 | 216860 | 67,66 | 134094 | 71,56 | 8 | 88,89 |
| Especial Autónomos | 83370 | 16,42 | 58921 | 18,38 | 24448 | 13,05 | 1 | 11,11 |
| Total Especial Agrario | 68313 | 13,45 | 43242 | 13,49 | 25071 | 13,38 | 0 | 0,00 |
| Especial del Mar | 1429 | 0,28 | 1378 | 0,43 | 51 | 0,03 | 0 | 0,00 |
| Especial de Min. Carbón | 0 | 0,00 | 0 | 0,00 | 0 | 0,00 | 0 | 0,00 |
| Especial Empl. Hogar | 3810 | 0,75 | 95 | 0,03 | 3715 | 1,98 | 0 | 0,00 |
| Total | 507884 | 100,00 | 320496 | 100 | 187379 | 100 | 9 | 100 |

Afiliación por regímenes y sexo

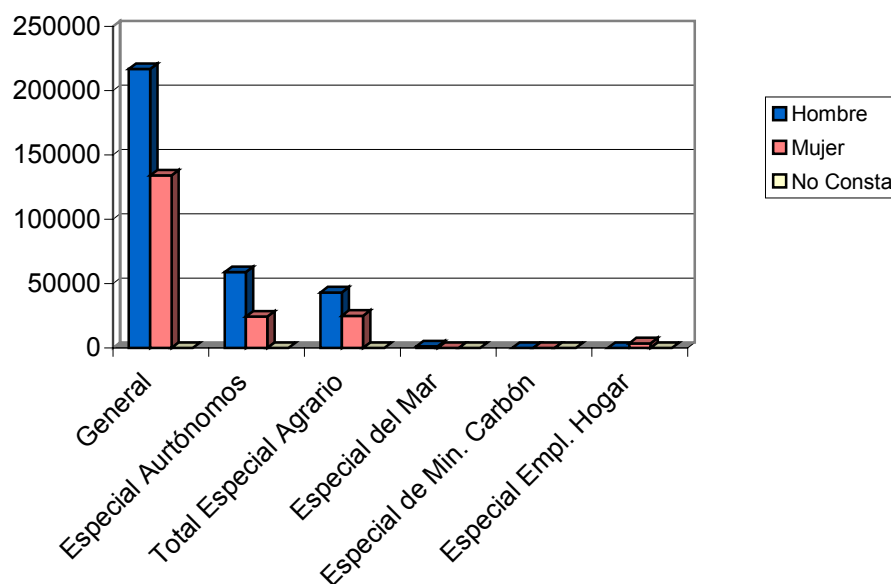

EVOLUCIÓN INTERANUAL DE LA AFILIACIÓN POR RÉGIMEN

| Régimen | Mayo 2003 | Mayo 2004 | |
|-------------------------|---------------|---------------|-------------|
| | Afiliados | Afiliados | Variación* |
| General | 331368 | 350962 | 5,91 |
| Especial Autónomos | 78667 | 83370 | 5,98 |
| Total Especial Agrario | 75364 | 68313 | -9,36 |
| Especial del Mar | 1487 | 1429 | -3,90 |
| Especial de Min. Carbón | 0 | 0 | |
| Especial Empl. Hogar | 3906 | 3810 | -2,46 |
| Total | 490792 | 507884 | 3,48 |

* Variación relativa del mes actual respecto al mismo mes del año anterior

Evolución interanual de la afiliación por regímenes

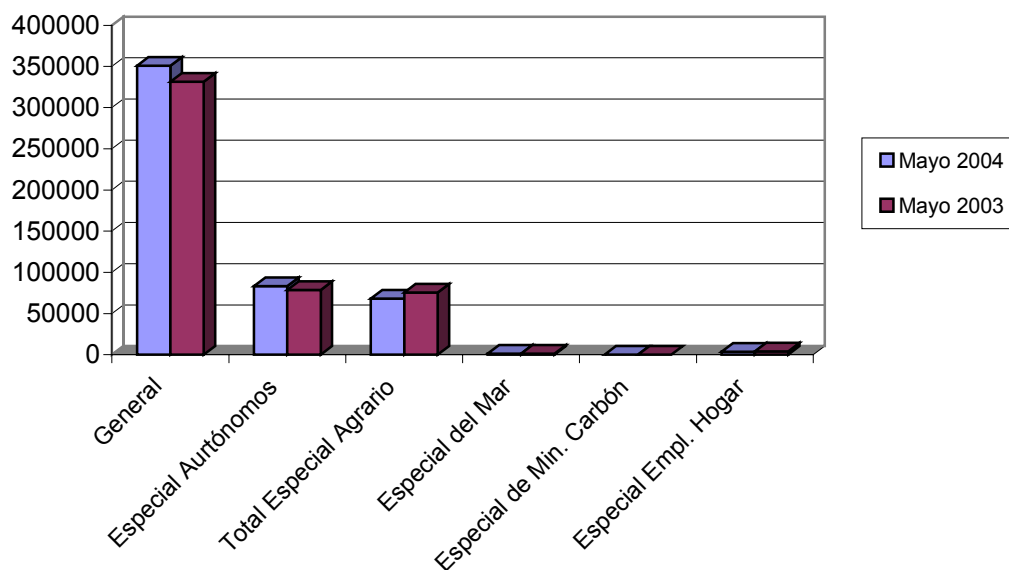

NÚMERO DE AFILIADOS COMUNITARIOS POR PAÍS DE ORIGEN

| | Régimen | | | | | |
|----------------------------|--------------|-------------|--------------|------------|-------------|--------------|
| | General | Autónomo | Agrario | Mar | Hogar | Total |
| Unión Europea | | | | | | |
| Alemania | 350 | 164 | 17 | 0 | 1 | 532 |
| Austria | 11 | 7 | 2 | 0 | 0 | 20 |
| Bélgica | 84 | 43 | 7 | 0 | 0 | 134 |
| Chipre | 0 | 1 | 0 | 0 | 0 | 1 |
| Dinamarca | 14 | 5 | 1 | 0 | 0 | 20 |
| Eslovaquia | 18 | 0 | 2 | 0 | 0 | 20 |
| Eslovenia | 3 | 0 | 0 | 0 | 0 | 3 |
| Estonia | 1 | 0 | 0 | 0 | 0 | 1 |
| Finlandia | 6 | 4 | 0 | 0 | 0 | 10 |
| Francia | 521 | 166 | 58 | 3 | 3 | 751 |
| Grecia | 21 | 2 | 3 | 0 | 0 | 26 |
| Hungría | 6 | 0 | 0 | 0 | 0 | 6 |
| Irlanda | 30 | 17 | 0 | 1 | 0 | 48 |
| Italia | 398 | 123 | 15 | 0 | 3 | 539 |
| Letonia | 9 | 0 | 3 | 0 | 1 | 13 |
| Lituania | 122 | 1 | 80 | 0 | 9 | 212 |
| Luxemburgo | 0 | 1 | 0 | 0 | 0 | 1 |
| Malta | 1 | 1 | 12 | 0 | 0 | 14 |
| Países Bajos | 97 | 35 | 11 | 5 | 0 | 148 |
| Polonia | 113 | 7 | 17 | 0 | 1 | 138 |
| Portugal | 369 | 30 | 217 | 0 | 2 | 618 |
| Reino Unido | 545 | 402 | 43 | 3 | 0 | 993 |
| República Checa | 11 | 6 | 3 | 0 | 0 | 20 |
| Suecia | 34 | 18 | 1 | 0 | 0 | 53 |
| Total Unión Europea | 2764 | 1033 | 492 | 12 | 20 | 4321 |
| Total Países | 24726 | 2027 | 30756 | 130 | 1090 | 58729 |

NÚMERO DE AFILIADOS NO COMUNITARIOS POR PAÍS DE ORIGEN

| Países no Unión Europea | Régimen | | | | | |
|-------------------------------|--------------|-------------|--------------|------------|-------------|--------------|
| | General | Autónomo | Agrario | Mar | Hogar | Total |
| Marruecos | 5127 | 320 | 17602 | 84 | 87 | 23220 |
| Ecuador | 10040 | 107 | 9914 | 5 | 553 | 20619 |
| Colombia | 1287 | 45 | 285 | 0 | 130 | 1747 |
| Ucrania | 1128 | 12 | 254 | 0 | 178 | 1572 |
| Argelia | 447 | 19 | 621 | 1 | 1 | 1089 |
| China | 405 | 189 | 17 | 0 | 3 | 614 |
| Rumania | 352 | 8 | 163 | 2 | 13 | 538 |
| Nigeria | 338 | 5 | 115 | 1 | 0 | 459 |
| Bulgaria | 241 | 6 | 156 | 0 | 25 | 428 |
| Bolivia | 323 | 12 | 77 | 0 | 10 | 422 |
| Resto Países | 2274 | 271 | 1060 | 25 | 70 | 3700 |
| Total no Unión Europea | 21962 | 994 | 30264 | 118 | 1070 | 54408 |
| Total Países | 24726 | 2027 | 30756 | 130 | 1090 | 58729 |