



Región de Murcia
Consejería de Empleo y Formación



Servicio Regional de
Empleo y Formación

CIFRAS DE EMPLEO

2008

NOVIEMBRE



30/01/2009

Comunidad Autónoma de la Región de Murcia
Servicio Regional de Empleo y Formación
Observatorio Ocupacional

Fuente de datos: SPEE, SEF, Tesorería de la Seguridad Social y elaboración propia

INDICE

Paro	5
Paro por edad y sexo.....	5
Paro por sector económico de origen y sexo.....	6
Paro por grupo de ocupación demandada y sexo.....	6
Paro por nivel académico y sexo.....	7
Paro por municipios y sexo.....	8
Evolución intermensual del paro por sexo.....	9
Evolución interanual del paro por sexo.....	10
Evolución intermensual del paro por edad.....	11
Evolución interanual del paro por edad.....	12
Evolución intermensual del paro por sector económico.....	13
Evolución interanual del paro por sector económico.....	13
Tasa de paro comparativa por sexo.....	14
Tasa de paro comparativa por edad.....	15
Evolución interanual comparativa de la tasa de paro por sexo.....	15
Demandas	16
Demandantes por sector económico y sexo.....	16
Demandantes por grupo de ocupación y sexo.....	17
Las diez ocupaciones más demandadas.....	18
Ofertas	19
Puestos ofertados por sector económico.....	20
Puestos ofertados por grupo de ocupación.....	20
Las diez ocupaciones más ofertadas.....	21
Evolución intermensual de los puestos ofertados por sector económico.....	22
Evolución interanual de los puestos ofertados por sector económico.....	22
Evolución intermensual de los puestos ofertados por grupo de ocupación.....	23
Evolución interanual de los puestos ofertados por grupo de ocupación.....	24
Contratos	25
Distribución de contratos por sector económico.....	25
Distribución de contratos por modalidad y sexo.....	25
Distribución de contratos indefinidos por sexo.....	27
Distribución de contratos temporales por sexo.....	27
Distribución comparativa de la contratación por modalidad.....	28
Distribución comparativa de la contratación indefinida.....	29
Distribución comparativa de contratos temporales.....	29
Evolución de la contratación indefinida en varios años.....	30
Distribución de la contratación por grupo de ocupación.....	31
Las diez ocupaciones más contratadas.....	31
Evolución intermensual de la contratación por sexo.....	33
Evolución interanual de la contratación por sexo.....	34
Evolución intermensual de la contratación por sector económico.....	34
Evolución interanual de la contratación por sector económico.....	35
Evolución intermensual de la contratación indefinida.....	36
Evolución interanual de la contratación indefinida.....	36
Evolución intermensual de la contratación temporal.....	37
Evolución interanual de la contratación temporal.....	38
Evolución intermensual de la contratación por grupo de ocupación.....	38
Evolución interanual de la contratación por grupo de ocupación.....	39

Afiliación	40
Número de afiliados a la seguridad social por régimen.....	40
Número de afiliados comunitarios por país de origen	42
Número de afiliados no comunitarios por país de origen	42

CONCEPTOS BÁSICOS

Paro registrado

Se presentan las cifras de demandantes parados con domicilio en la Región de Murcia, inscritos en las Oficinas de Empleo de la Región el último día del mes.

Por sector económico de origen se entiende aquel al que pertenecía el último empleo del demandante.

Por ocupación demandada se entiende la que solicita el demandante de empleo al registrarse.

La tasa de paro registrado se calcula como el número de parados registrados, entre la población activa del trimestre anterior.

Demandas de empleo

Número total de demandantes pendientes de colocación con domicilio en la Región, lo que incluye tanto demandantes parados como no parados inscritos, en las Oficinas de Empleo el último día del mes.

Ofertas de empleo

Se muestra el número total de puestos de trabajo ofertados a lo largo del mes en cualquier Oficina de Empleo del país cuyo destino de trabajo es la Región de Murcia.

El sector económico indica la pertenencia de la empresa que realiza la oferta y el grupo de ocupación el grupo al que pertenece la ocupación ofertada.

Contratación laboral

Los datos publicados sobre contratos se refieren al número de contratos iniciales y convertidos generados a lo largo del mes, cuyo centro de destino de trabajo está en la Región de Murcia y que han sido notificados a las Oficinas de Empleo.

Las tablas de contratación por sector económico y por grupo de ocupación muestran el número de contratos realizados según el destino del empleo.

Afiliación a la Seguridad Social

En el apartado de afiliación a la Seguridad Social se recoge información aportada por la Tesorería de la Seguridad Social sobre el número total de afiliados cotizantes el último día del mes.

NOVIEMBRE

CIFRAS BÁSICAS

Paro

PARO POR EDAD Y SEXO

Edad	Total		Hombres		Mujeres	
	Parados	% s/total	Parados	% s/total	Parados	% s/total
De 16 a 19 años	3509	4,07	2193	4,71	1316	3,32
De 20 a 24 años	9241	10,72	5628	12,09	3613	9,12
De 25 a 29 años	13252	15,38	7484	16,07	5768	14,56
De 30 a 34 años	14305	16,6	7442	15,98	6863	17,32
De 35 a 39 años	12513	14,52	6307	13,54	6206	15,66
De 40 a 44 años	10494	12,18	5271	11,32	5223	13,18
De 45 a 49 años	8234	9,55	4125	8,86	4109	10,37
De 50 a 54 años	6022	6,99	3148	6,76	2874	7,25
De 55 a 59 años	4866	5,65	2680	5,76	2186	5,52
Más de 60 años	3753	4,35	2290	4,92	1463	3,69
Total	86189	100	46568	100	39621	100

Paro por edad

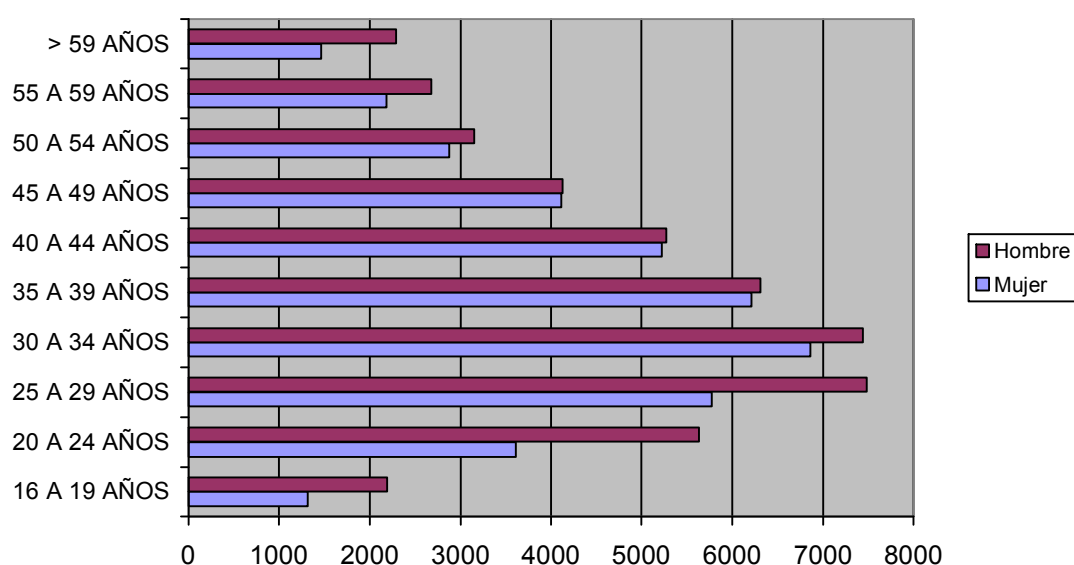

PARO POR SECTOR ECONÓMICO DE ORIGEN Y SEXO

Sector	Total		Hombres		Mujeres	
	Parados	% s/total	Parados	% s/total	Parados	% s/total
Agricultura	4158	4,82	2113	4,54	2045	5,16
Industria	11929	13,84	6094	13,09	5835	14,73
Construcción	21031	24,4	19364	41,58	1667	4,21
Servicios	43548	50,53	16979	36,46	26569	67,06
Parados que buscan 1er empleo	5523	6,41	2018	4,33	3505	8,85
Total	86189	100	46568	100	39621	100

Paro por sector económico

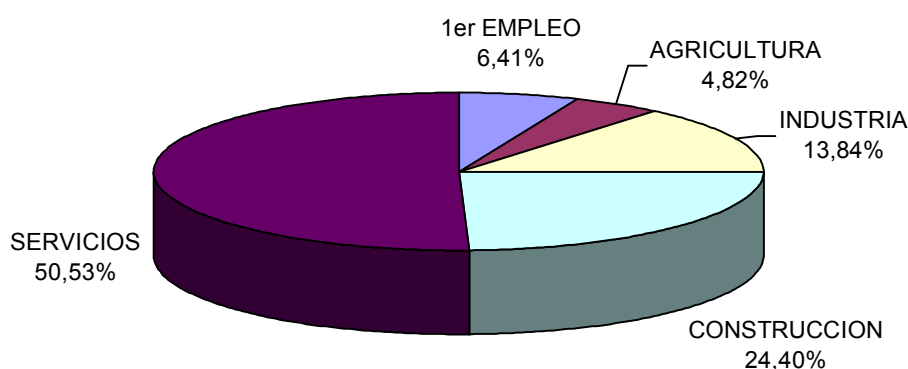

PARO POR GRUPO DE OCUPACIÓN DEMANDADA Y SEXO

Ocupación	Total		Hombres		Mujeres	
	Parados	% s/total	Parados	% s/total	Parados	% s/total
Directivos	425	0,49	327	0,7	98	0,25
Técnicos y prof. científ.	2957	3,43	1027	2,21	1930	4,87
Técnicos de apoyo	4628	5,37	2557	5,49	2071	5,23
Administrativos	9125	10,59	1972	4,23	7153	18,05
Trab. serv. y comer.	14855	17,24	2959	6,35	11896	30,02
Trab. cualif. agr. pesca	2670	3,1	1515	3,25	1155	2,92
Trab. cualif. ind. manif.	20018	23,23	17830	38,29	2188	5,52
Operadores de maquinaria	7005	8,13	5344	11,48	1661	4,19
Trab. no cualificados	24436	28,35	12983	27,88	11453	28,91
Fuerzas Armadas	70	0,08	54	0,12	16	0,04
Total	86189	100	46568	100	39621	100

Paro por Gran Grupo de Ocupación

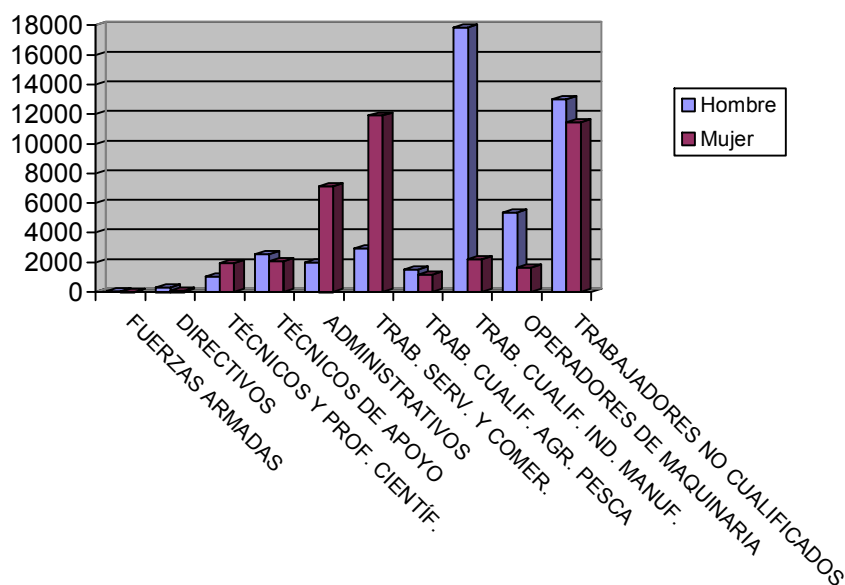

PARO POR NIVEL ACADÉMICO Y SEXO

Nivel	Total		Hombres		Mujeres	
	Parados	% s/total	Parados	% s/total	Parados	% s/total
Analfabetos	2975	3,45	1939	4,16	1036	2,61
Primarios incompl.	16504	19,15	10405	22,34	6099	15,39
Primarios compl.	8837	10,25	4969	10,67	3868	9,76
Secundarios F.P.	4724	5,48	1357	2,91	3367	8,5
Secundarios Educ. General	46423	53,86	25820	55,45	20603	52
Postsecund. Técn. Prof. Super.	2848	3,3	894	1,92	1954	4,93
Postsecund. 1er Ciclo	1864	2,16	535	1,15	1329	3,35
Postsecund. 2º y 3er Ciclo	1950	2,26	625	1,34	1325	3,34
Postsecund. Otros	64	0,07	24	0,05	40	0,1
Total	86189	100	46568	100	39621	100

Paro por nivel de estudios

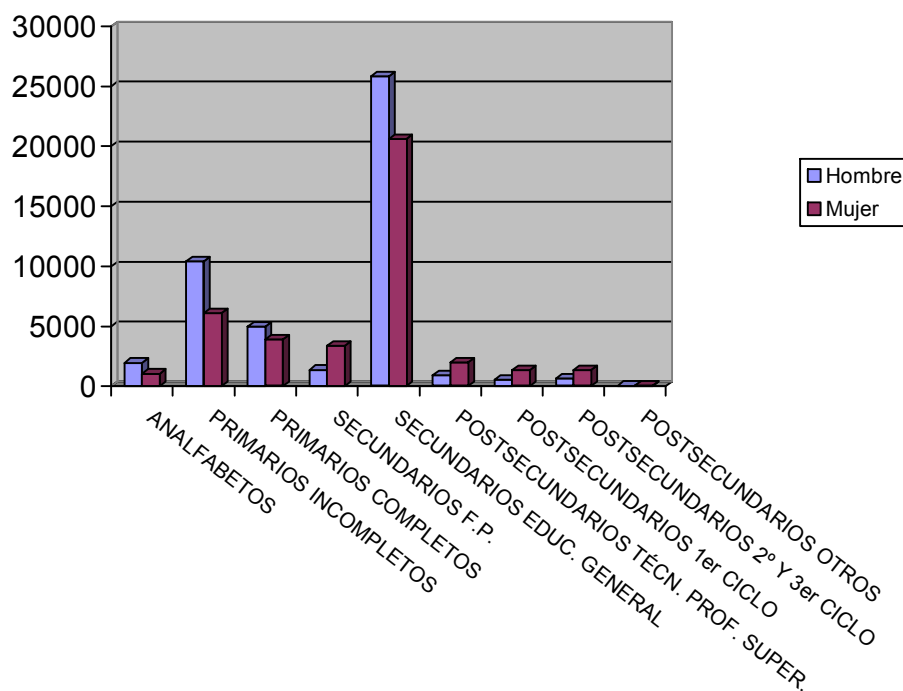

PARO POR MUNICIPIOS Y SEXO

Municipio	Total		Hombres		Mujeres	
	Parados	% s/total	Parados	% s/total	Parados	% s/total
Abanilla	305	0,35	173	0,37	132	0,33
Abarán	594	0,69	348	0,75	246	0,62
Águilas	2213	2,57	1341	2,88	872	2,2
Albudeite	142	0,16	87	0,19	55	0,14
Alcantarilla	3074	3,57	1667	3,58	1407	3,55
Alcázares (Los)	952	1,1	533	1,14	419	1,06
Aledo	44	0,05	28	0,06	16	0,04
Alguazas	725	0,84	431	0,93	294	0,74
Alhama de Murcia	1328	1,54	697	1,5	631	1,59
Archena	1216	1,41	593	1,27	623	1,57
Beniel	604	0,7	381	0,82	223	0,56
Blanca	443	0,51	238	0,51	205	0,52
Bullas	885	1,03	410	0,88	475	1,2
Calasparra	789	0,92	415	0,89	374	0,94
Campos del Río	134	0,16	72	0,15	62	0,16
Caravaca de la Cruz	2057	2,39	865	1,86	1192	3,01
Cartagena	11644	13,51	6307	13,54	5337	13,47
Cehegín	1486	1,72	664	1,43	822	2,07
Ceutí	653	0,76	306	0,66	347	0,88
Cieza	2555	2,96	1412	3,03	1143	2,88
Fortuna	770	0,89	425	0,91	345	0,87

Fuente-Álamo	569	0,66	363	0,78	206	0,52
Jumilla	1671	1,94	881	1,89	790	1,99
Librilla	356	0,41	169	0,36	187	0,47
Lorca	4556	5,29	2613	5,61	1943	4,9
Lorquí	446	0,52	220	0,47	226	0,57
Mazarrón	1725	2	1031	2,21	694	1,75
Molina de Segura	4041	4,69	2004	4,3	2037	5,14
Moratalla	750	0,87	322	0,69	428	1,08
Mula	1301	1,51	737	1,58	564	1,42
Murcia	23862	27,69	13102	28,14	10760	27,16
Ojós	37	0,04	25	0,05	12	0,03
Pliego	319	0,37	164	0,35	155	0,39
Puerto-Lumbreras	639	0,74	353	0,76	286	0,72
Ricote	123	0,14	34	0,07	89	0,22
San Javier	1541	1,79	855	1,84	686	1,73
San Pedro del Pinatar	1528	1,77	896	1,92	632	1,6
Santomera	842	0,98	454	0,97	388	0,98
Torre-Pacheco	1797	2,08	1175	2,52	622	1,57
Torres de Cotillas (Las)	1447	1,68	769	1,65	678	1,71
Totana	1579	1,83	903	1,94	676	1,71
Ulea	60	0,07	27	0,06	33	0,08
Unión (La)	1797	2,08	916	1,97	881	2,22
Villanueva del Río Segura	183	0,21	97	0,21	86	0,22
Yecla	183	0,21	97	0,21	86	0,22
Total	86189	100	46568	100	39621	100

EVOLUCIÓN INTERMENSUAL DEL PARO POR SEXO

Sexo	octubre 2008	noviembre 2008	
	Parados	Parados	Variación*
Hombre	43205	46568	7,78
Mujer	37772	39621	4,9
Total	80977	86189	6,44

* Variación relativa del mes actual respecto al mes anterior

Evolución intermensual del paro por sexo

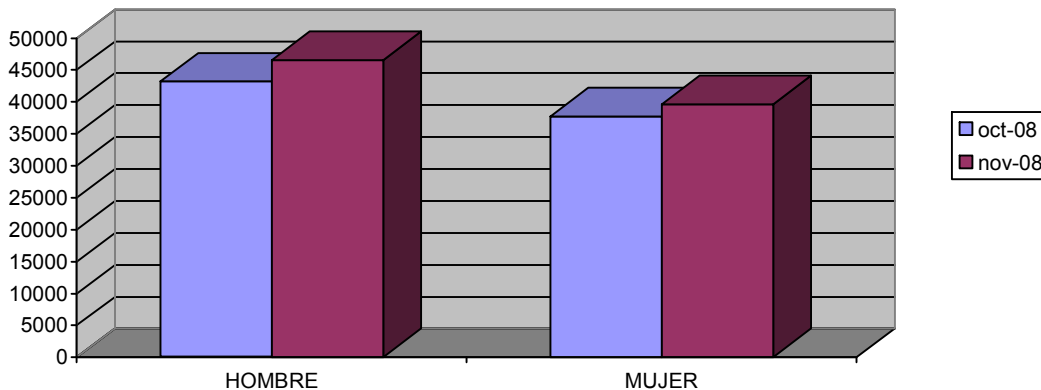

EVOLUCIÓN INTERANUAL DEL PARO POR SEXO

Sexo	noviembre 2007	noviembre 2008	
	Parados	Parados	Variación*
Hombre	21630	46568	115,29
Mujer	28265	39621	40,18
Total	49895	86189	72,74

* Variación relativa del mes actual respecto al mismo mes del año anterior

Evolución interanual del paro por sexo

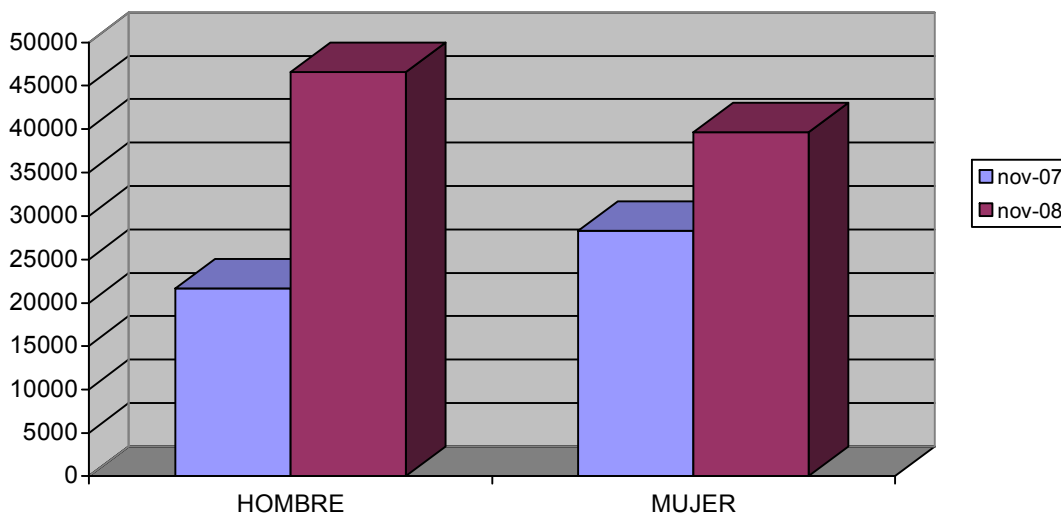

EVOLUCIÓN INTERMENSUAL DEL PARO POR EDAD

Edad	octubre 2008	noviembre 2008	Variación*
	Parados	Parados	
De 16 a 19 años	3221	3509	8,94
De 20 a 24 años	8524	9241	8,41
De 25 a 29 años	12448	13252	6,46
De 30 a 34 años	13269	14305	7,81
De 35 a 39 años	11758	12513	6,42
De 40 a 44 años	9953	10494	5,44
De 45 a 49 años	7755	8234	6,18
De 50 a 54 años	5690	6022	5,83
De 55 a 59 años	4689	4866	3,77
Más de 60 años	3670	3753	2,26
Total	80977	86189	6,44

* Variación relativa del mes actual respecto al mes anterior

Evolución intermensual del paro por edad

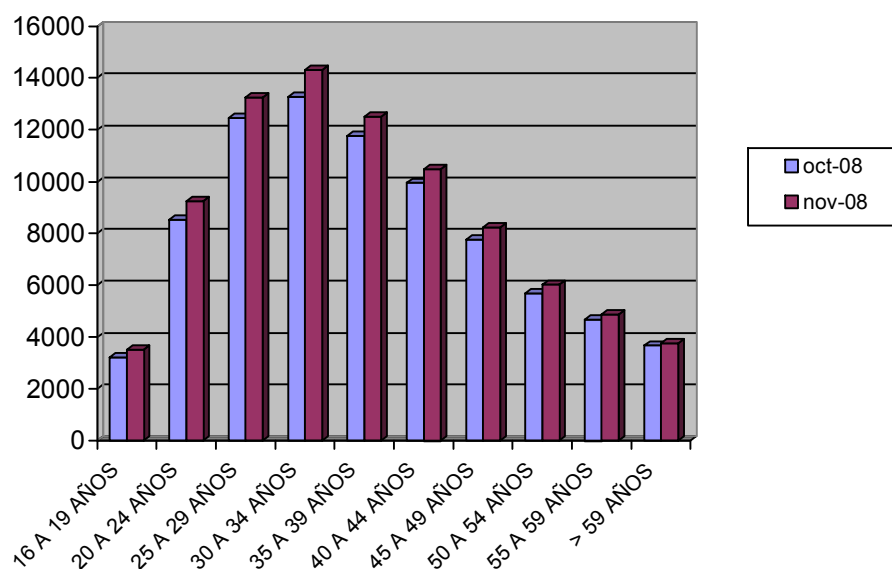

EVOLUCIÓN INTERANUAL DEL PARO POR EDAD

Edad	noviembre 2007	noviembre 2008	
	Parados	Parados	Variación*
De 16 a 19 años	1956	3509	79,4
De 20 a 24 años	4715	9241	95,99
De 25 a 29 años	7435	13252	78,24
De 30 a 34 años	8070	14305	77,26
De 35 a 39 años	7139	12513	75,28
De 40 a 44 años	5911	10494	77,53
De 45 a 49 años	4840	8234	70,12
De 50 a 54 años	3694	6022	63,02
De 55 a 59 años	3353	4866	45,12
Más de 60 años	2782	3753	34,9
Total	49895	86189	72,74

* Variación relativa del mes actual respecto al mismo mes del año anterior

Evolución interanual del paro por edad

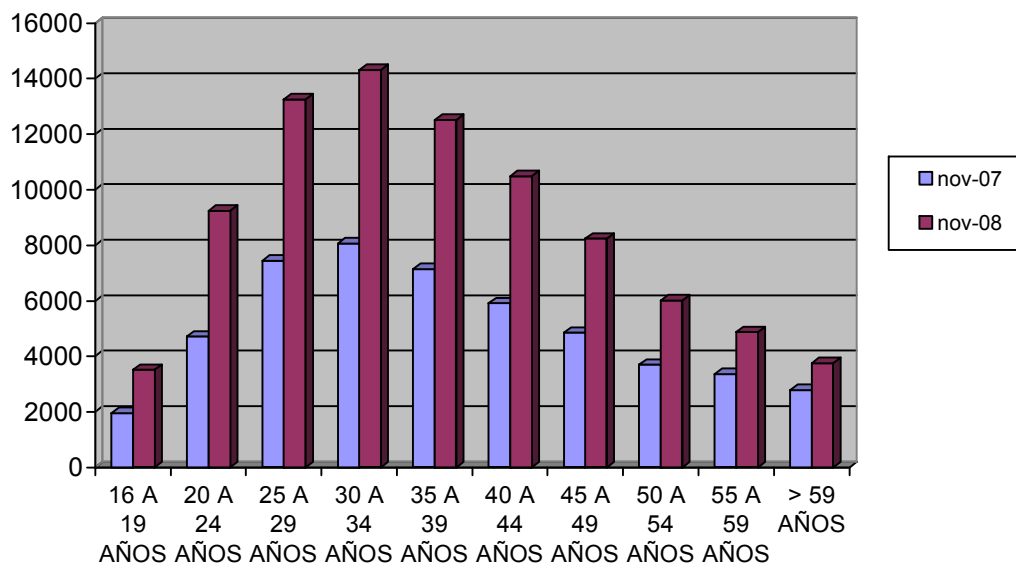

EVOLUCIÓN INTERMENSUAL DEL PARO POR SECTOR ECONÓMICO

Sector	octubre 2008	noviembre 2008	
	Parados	Parados	Variación*
Agricultura	3737	4158	11,27
Industria	11032	11929	8,13
Construcción	19637	21031	7,1
Servicios	41197	43548	5,71
Parados que buscan 1er empleo	5374	5523	2,77
Total	80977	86189	6,44

* Variación relativa del mes actual respecto al mes anterior

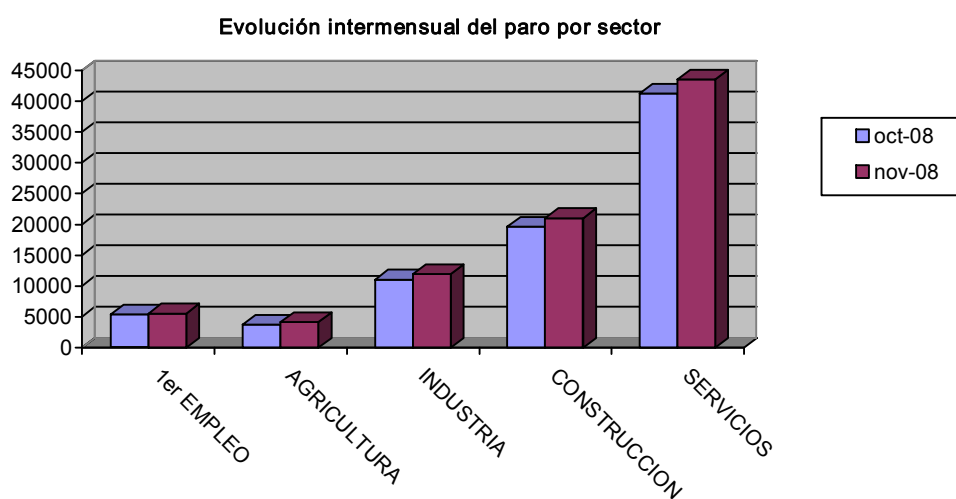

EVOLUCIÓN INTERANUAL DEL PARO POR SECTOR ECONÓMICO

Sector	noviembre 2007	noviembre 2008	
	Parados	Parados	Variación*
Agricultura	2740	4158	51,75
Industria	7604	11929	56,88
Construcción	8730	21031	140,9
Servicios	27281	43548	59,63
Parados que buscan 1er empleo	3540	5523	56,02
Total	49895	86189	72,74

* Variación relativa del mes actual respecto al mismo mes del año anterior

Evolución interanual del paro por sector

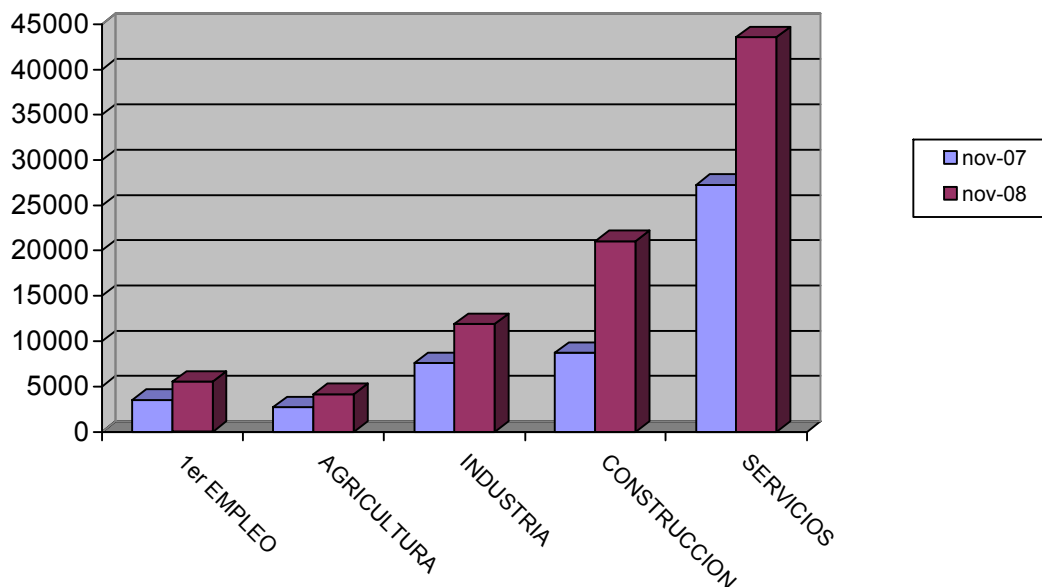

TASA DE PARO COMPARATIVA POR SEXO

Sexo	España		Murcia
	Tasa	Tasa	Variación*
Hombre	11,04	10,89	-0,15
Mujer	15,68	13,49	-2,19
Total	13,03	11,95	-1,08

* Variación absoluta de la tasa regional respecto a la nacional

Tasa de paro comparativa por sexo

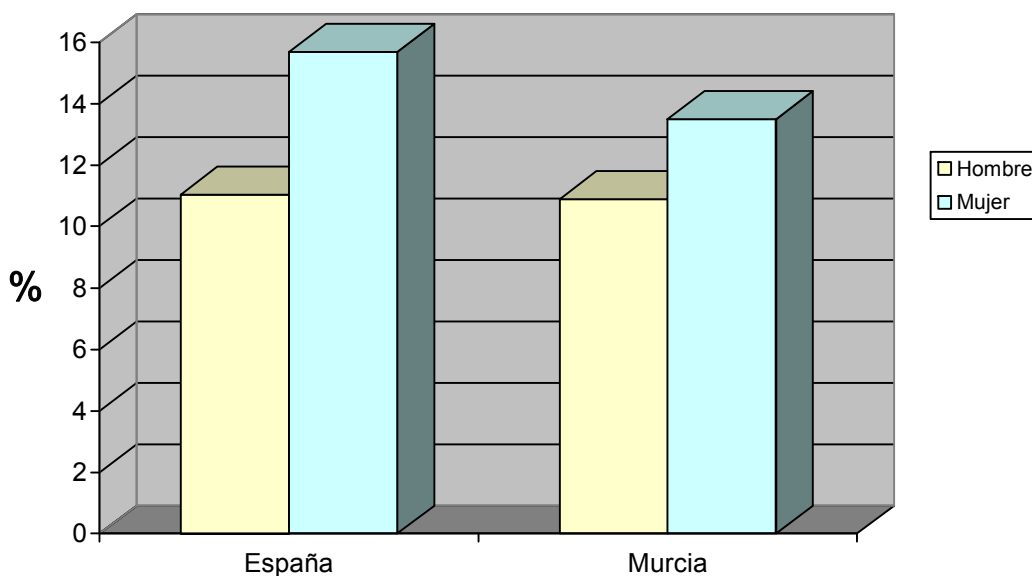

TASA DE PARO COMPARATIVA POR EDAD

Edad	España		Murcia	
	Tasa	Tasa	Tasa	Variación*
De 16 a 24 años	15,22	12,91	12,91	-2,31
Mayores de 25 años	12,76	11,8	11,8	-0,96
Total	13,03	11,95	11,95	-1,08

* Variación absoluta de la tasa regional respecto a la nacional

Tasa de paro registrado por edad

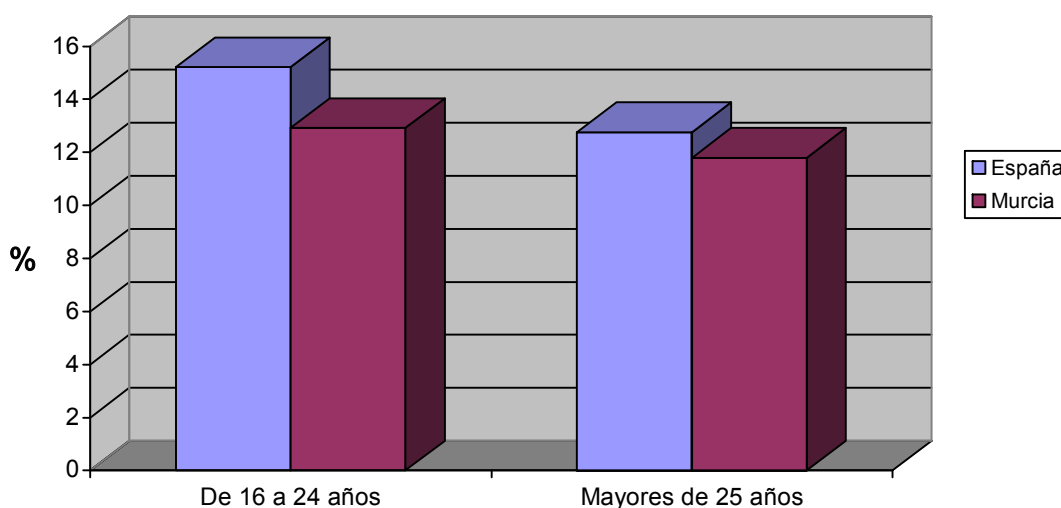

EVOLUCIÓN INTERANUAL COMPARATIVA DE LA TASA DE PARO POR SEXO

Sexo	España			Murcia		
	noviembre 2007	noviembre 2008	Variación*	noviembre 2007	noviembre 2008	Variación*
Hombre	6,47	11,04	4,57	5,18	10,89	5,71
Mujer	13,39	15,68	2,29	10,4	13,49	3,09
Total	9,39	13,03	3,64	7,24	11,95	4,71

* Variación relativa del mes actual respecto al mismo mes del año anterior

Evolución interanual de las tasas de paro registrado. Hombres

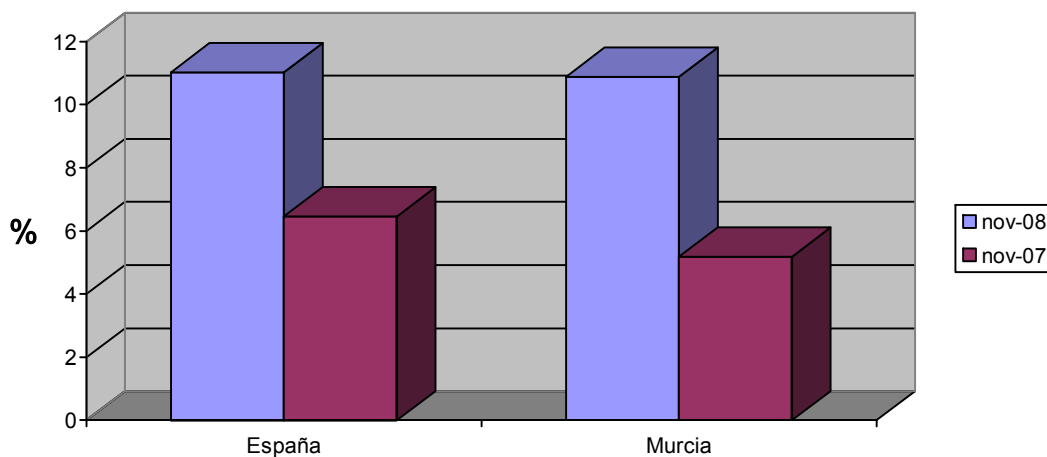

Evolución interanual de las tasas de paro registrado. Mujeres

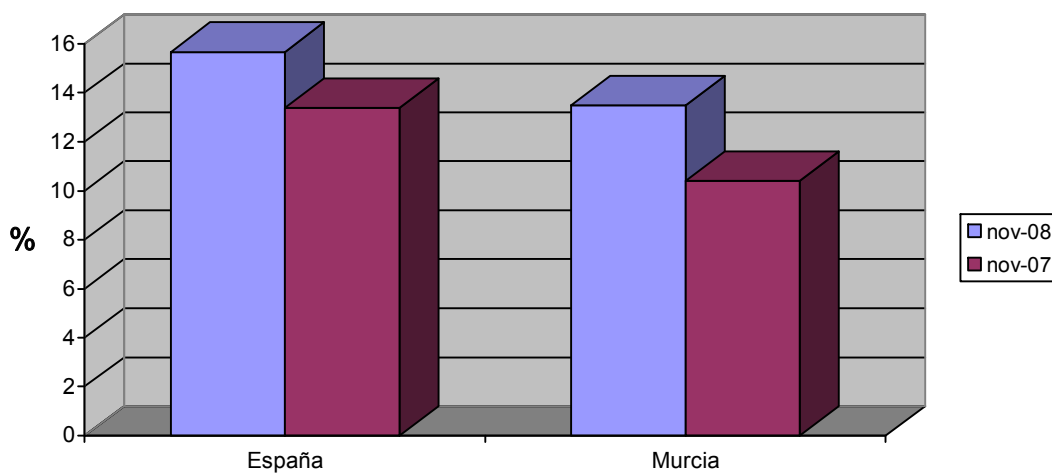

Demandas

DEMANDANTES POR SECTOR ECONÓMICO Y SEXO

Sector	Total		Hombres		Mujeres	
	Demandas	% s/total	Demandas	% s/total	Demandas	% s/total
Agricultura	11127	9,69	6198	10,17	4929	9,15
Industria	14901	12,98	7483	12,28	7418	13,77
Construcción	24033	20,93	22057	36,2	1976	3,67
Servicios	58059	50,57	22649	37,17	35410	65,72
Parados que buscan 1er empleo	6697	5,83	2549	4,18	4148	7,7
Total	114817	100	60936	100	53881	100

Demandantes por sector económico

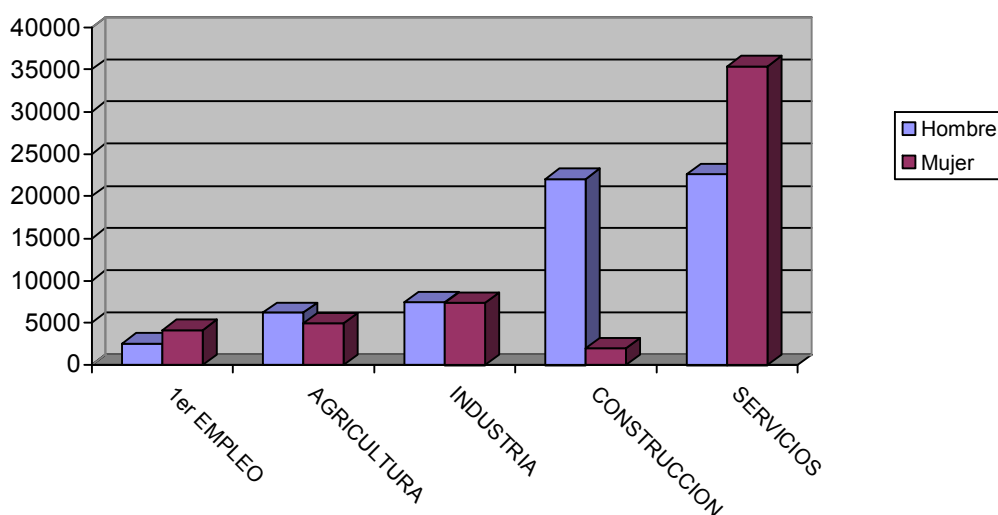

DEMANDANTES POR GRUPO DE OCUPACIÓN Y SEXO

Ocupación	Total		Hombres		Mujeres	
	Demandas	% s/total	Demandas	% s/total	Demandas	% s/total
Directivos	506	0,44	394	0,65	112	0,21
Técnicos y prof. científ.	4757	4,14	1633	2,68	3124	5,8
Técnicos de apoyo	5972	5,2	3268	5,36	2704	5,02
Administrativos	11436	9,96	2595	4,26	8841	16,41
Trab. serv. y comer.	18727	16,31	3756	6,16	14971	27,79
Trab. cualif. agr. pesca	5790	5,04	2974	4,88	2816	5,23
Trab. cualif. ind. manif.	23687	20,63	20902	34,3	2785	5,17
Operadores de maquinaria	8751	7,62	6674	10,95	2077	3,85
Trab. no cualificados	35104	30,57	18675	30,65	16429	30,49
Fuerzas Armadas	87	0,08	65	0,11	22	0,04
Total	114817	100	60936	100	53881	100

Demandantes por Gran Grupo de Ocupación

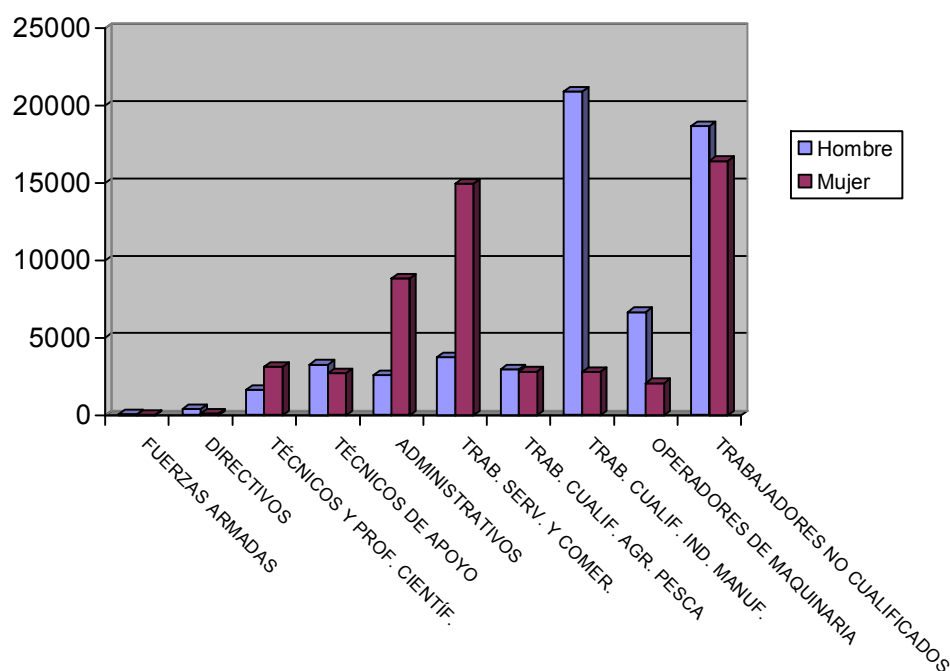

LAS DIEZ OCUPACIONES MÁS DEMANDADAS

Ocupación	Total	
	Demandas	% s/total*
Personal de limpieza o limpiador, en general	18961	5,63
Dependiente de comercio, en general	17198	5,11
Empleado administrativo, en general	15102	4,48
Peón de la construcción de edificios	15045	4,47
Albañil	12135	3,6
Peón de la industria manufacturera, en general	11266	3,35
Peón agrícola, en general	9127	2,71
Mozo de carga y descarga, almacén y/o mercado de abastos	7610	2,26
Camarero, en general	7569	2,25
Peón de la industria de la alimentación, bebidas y tabaco	7346	2,18
Total		36,03

* Sobre el total de ocupaciones demandadas

Hombres

Ocupación	Total	
	Demandas	%*
Peón de la construcción de edificios	14683	8,73
Albañil	11727	6,97
Peón de la industria manufacturera, en general	6491	3,86
Mozo de carga y descarga, almacén y/o mercado de abastos	6430	3,82
Peón agrícola, en general	6398	3,8
Conductor de furgoneta hasta 3,5 t.	5601	3,33
Conductor de camión, en general	3901	2,32
Jardinero, en general	3272	1,94
Encofrador	3262	1,94
Empleado administrativo, en general	3247	1,93
Total		38,64

* Sobre el total de ocupaciones demandadas por hombres

Mujeres

Ocupación	Total	
	Demandas	%*
Personal de limpieza o limpiador, en general	16835	9,99
Dependiente de comercio, en general	14820	8,79
Empleado administrativo, en general	11855	7,03
Peón de la industria de la alimentación, bebidas y tabaco	5357	3,18
Cajero de comercio	4883	2,9
Peón de la industria manufacturera, en general	4775	2,83
Camarero, en general	4336	2,57
Cocinero, en general	3562	2,11
Pinche de cocina	3456	2,05
Asistente domiciliario	3354	1,99
Total		43,45

* Sobre el total de ocupaciones demandadas por mujeres

Ofertas

PUESTOS OFERTADOS POR SECTOR ECONÓMICO

Sector	Total	
	Ofertas	% s/total
Agricultura	26	3,35
Industria	29	3,74
Construcción	45	5,8
Servicios	671	86,47
Sector sin actividad	5	0,64
Total	776	100

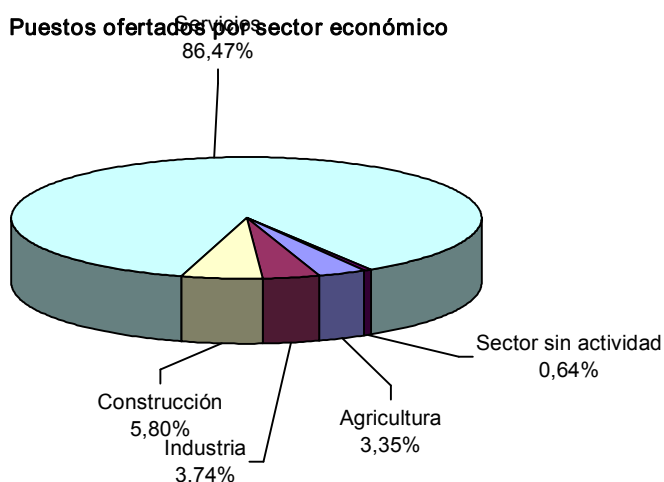

PUESTOS OFERTADOS POR GRUPO DE OCUPACIÓN

Ocupación	Total	
	Ofertas	% s/total
Directivos	1	0,13
Técnicos y prof. científ.	28	3,61
Técnicos de apoyo	43	5,54
Administrativos	41	5,28
Trab. serv. y comer.	104	13,4
Trab. cualif. agr. pesca	249	32,09
Trab. cualif. ind. manuf.	127	16,37
Operadores de maquinaria	14	1,8
Trab. no cualificados	169	21,78
Fuerzas Armadas	0	0
Total	776	100

Puestos ofertados por Gran Grupo de Ocupación

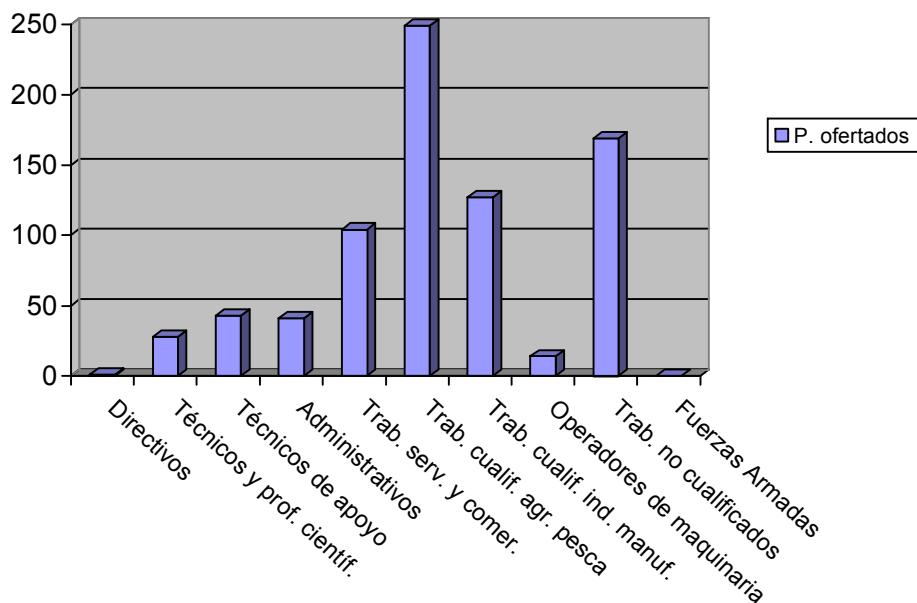

LAS DIEZ OCUPACIONES MÁS OFERTADAS

Ocupación	Total	
	Ofertas	%*
Trabajador agrícola excepto en huertas, viveros y jardines	239	30,8
Peón de la industria manufacturera, en general	47	6,06
Albañil	44	5,67
Peón agrícola, en general	41	5,28
Empleado administrativo, en general	24	3,09
Barrendero	22	2,84
Cocinero, en general	19	2,45
Camarero, en general	17	2,19
Peón agrícola, jardinería	14	1,8
Asistente domiciliario	14	1,8
Total	61,98	

* Sobre el total de ofertas

EVOLUCIÓN INTERMENSUAL DE LOS PUESTOS OFERTADOS POR SECTOR ECONÓMICO

Sector	octubre 2008	noviembre 2008	
	Ofertas	Ofertas	Variación*
Agricultura	19	26	36,84
Industria	26	29	11,54
Construcción	75	45	-40
Servicios	886	671	-24,27
Sin actividad	3	5	66,67
Total	1009	776	-23,09

* Variación relativa del mes actual respecto al mes anterior

Evolución intermensual de los puestos ofertados por sector

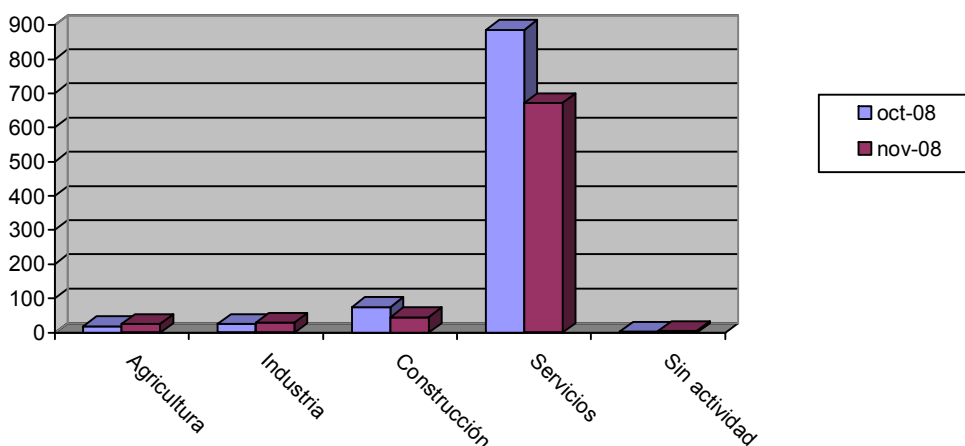

EVOLUCIÓN INTERANUAL DE LOS PUESTOS OFERTADOS POR SECTOR ECONÓMICO

Sector	noviembre 2007	noviembre 2008	
	Ofertas	Ofertas	Variación*
Agricultura	117	26	-77,78
Industria	88	29	-67,05
Construcción	168	45	-73,21
Servicios	635	671	5,67
Sin actividad	11	5	-54,55
Total	1019	776	-23,85

* Variación relativa del mes actual respecto al mismo mes del año anterior

Evolución interanual de los puestos ofertados por sector

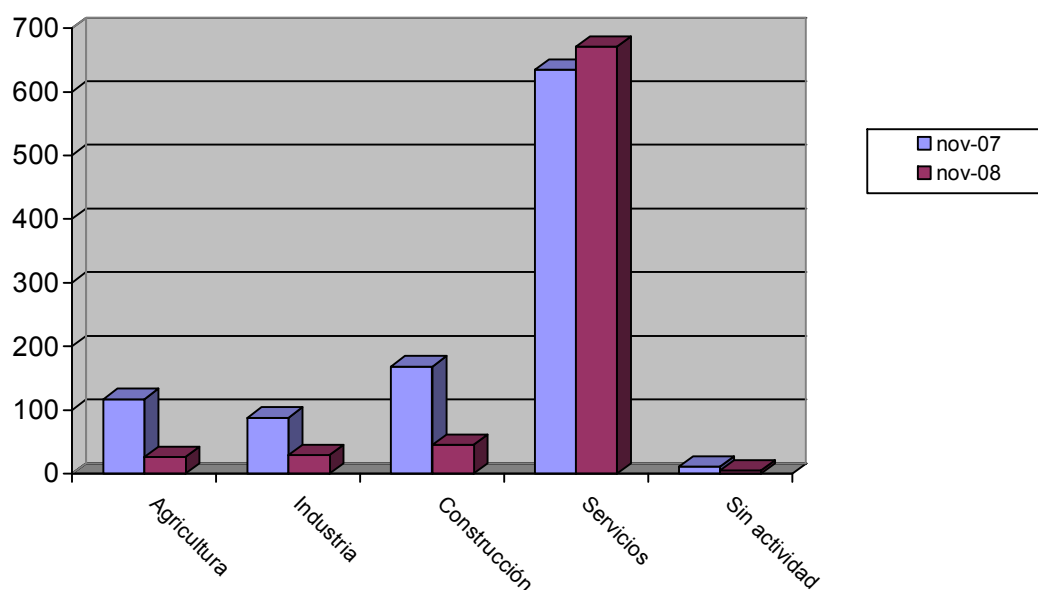

EVOLUCIÓN INTERMENSUAL DE LOS PUESTOS OFERTADOS POR GRUPO DE OCUPACIÓN

Ocupación	octubre 2008	noviembre 2008	
	Ofertas	Ofertas	Variación*
Directivos	6	1	-83,33
Técnicos y prof. científ.	80	28	-65
Técnicos de apoyo	103	43	-58,25
Administrativos	86	41	-52,33
Trab. serv. y comer.	94	104	10,64
Trab. cualif. agr. pesca	368	249	-32,34
Trab. cualif. ind. manuf.	91	127	39,56
Operadores de maquinaria	23	14	-39,13
Trab. no cualificados	158	169	6,96
Fuerzas Armadas	0	0	
Total	1009	776	-23,09

* Variación relativa del mes actual respecto al mes anterior

Evolución intermensual de los puestos ofertados por Gran Grupo de Ocupación

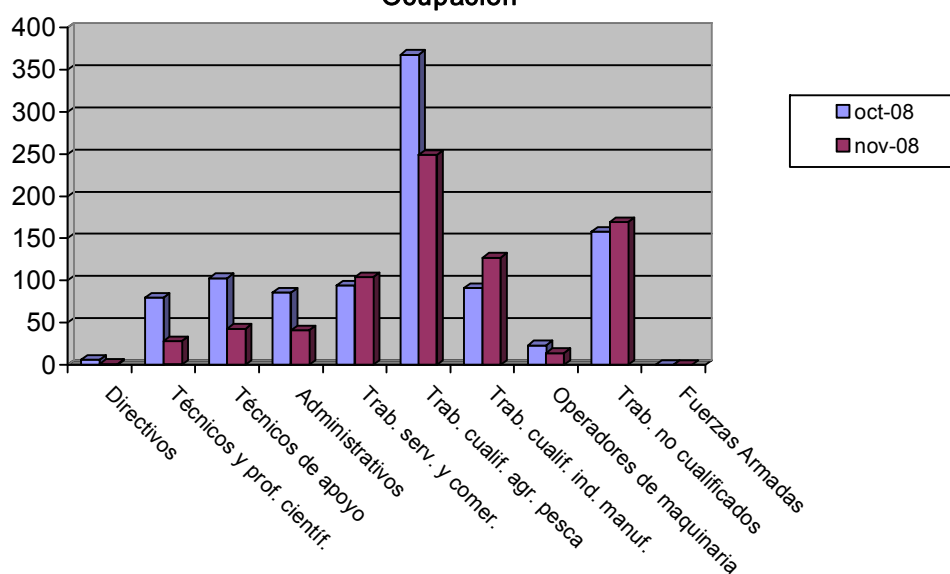

EVOLUCIÓN INTERANUAL DE LOS PUESTOS OFERTADOS POR GRUPO DE OCUPACIÓN

Ocupación	noviembre 2007	noviembre 2008	
	Ofertas	Ofertas	Variación*
Directivos	2	1	-50
Técnicos y prof. científ.	56	28	-50
Técnicos de apoyo	77	43	-44,16
Administrativos	99	41	-58,59
Trab. serv. y comer.	193	104	-46,11
Trab. cualif. agr. pesca	190	249	31,05
Trab. cualif. ind. manuf.	212	127	-40,09
Operadores de maquinaria	79	14	-82,28
Trab. no cualificados	111	169	52,25
Fuerzas Armadas	0	0	
Total	1019	776	-23,85

* Variación relativa del mes actual respecto al mismo mes del año anterior

Evolución interanual de los puestos ofertados por Gran Grupo de Ocupación

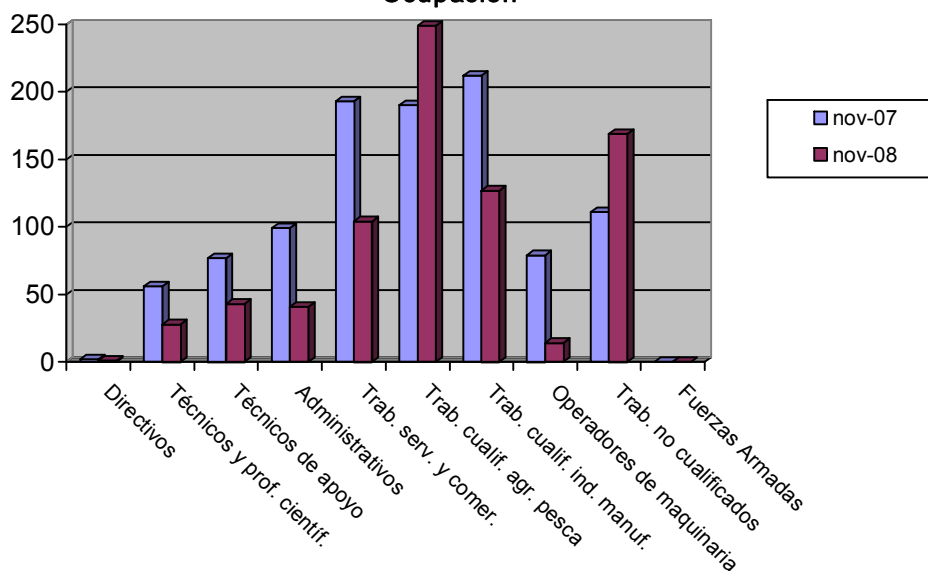

Contratos

DISTRIBUCIÓN DE CONTRATOS POR SECTOR ECONÓMICO

Sector	Total		Hombres		Mujeres	
	Contratos	% s/total	Contratos	% s/total	Contratos	% s/total
Agricultura	8877	17,75	6348	20,07	2529	13,75
Industria	2496	4,99	1587	5,02	909	4,94
Construcción	6070	12,13	5802	18,34	268	1,46
Servicios	32582	65,13	17893	56,57	14689	79,85
Total	50025	100	31630	100	18395	100

Contratos por sector económico

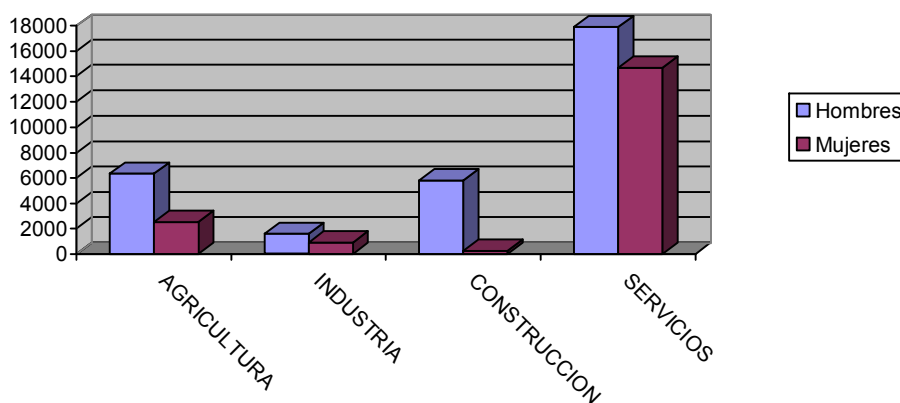

DISTRIBUCIÓN DE CONTRATOS POR MODALIDAD Y SEXO

Modalidad	Total		Hombres		Mujeres	
	Contratos	% s/total	Contratos	% s/total	Contratos	% s/total
Total Indefinidos	5663	11,32	3203	10,13	2460	13,37
Total Temporales	44362	88,68	28427	89,87	15935	86,63
Total	50025	100	31630	100	18395	100

Contratación por modalidad

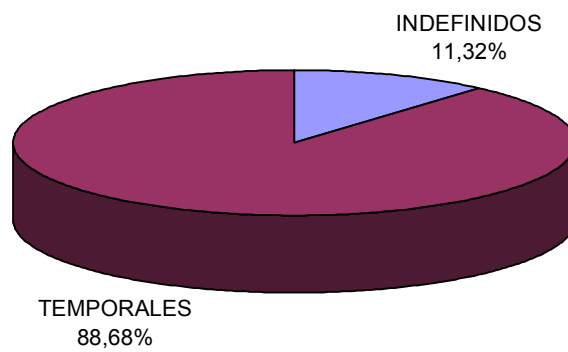

Contratación por modalidad

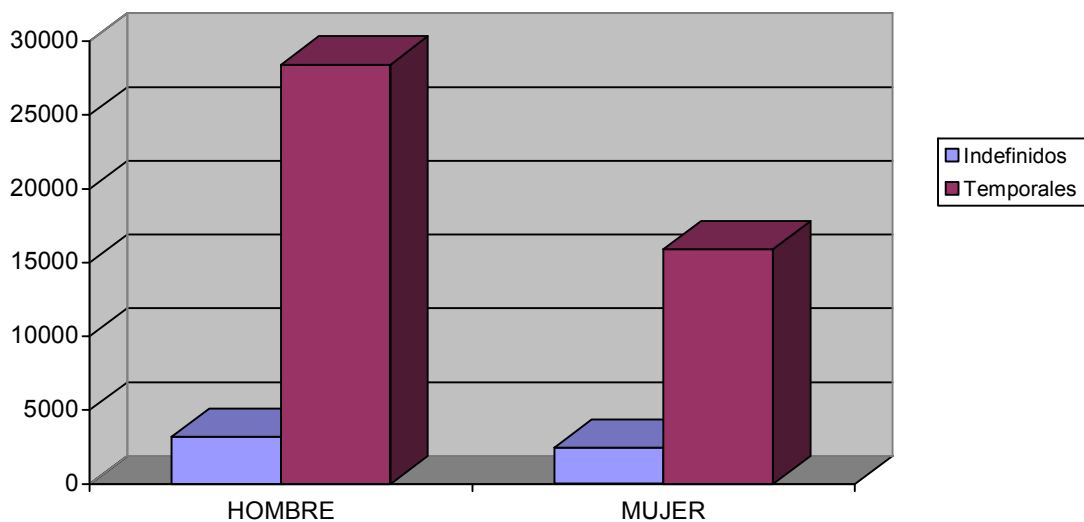

DISTRIBUCIÓN DE CONTRATOS INDEFINIDOS POR SEXO

Modalidad Indefinidos	Total		Hombres		Mujeres	
	Contratos	% s/total	Contratos	% s/total	Contratos	% s/total
Ordinarios	3182	56,19	1829	57,1	1353	55
Fomento Empleo	509	8,99	222	6,93	287	11,67
Minusválidos indefinidos	34	0,6	21	0,66	13	0,53
Conversiones	1938	34,22	1131	35,31	807	32,8
Total	5663	100	3203	100	2460	100

Contratos indefinidos

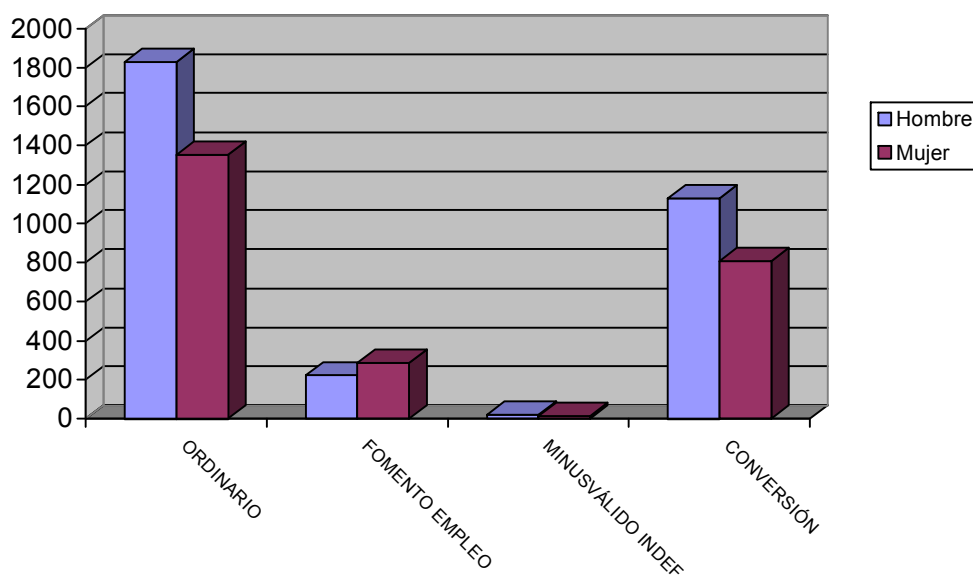

DISTRIBUCIÓN DE CONTRATOS TEMPORALES POR SEXO

Modalidad Temporales	Total		Hombres		Mujeres	
	Contratos	% s/total	Contratos	% s/total	Contratos	% s/total
Obra y servicio	26486	59,7	19177	67,46	7309	45,87
Eventual	15486	34,91	8434	29,67	7052	44,25
Prácticas / Formación	239	0,54	152	0,53	87	0,55
Resto	2151	4,85	664	2,34	1487	9,33
Total	44362	100	28427	100	15935	100

Contratos temporales

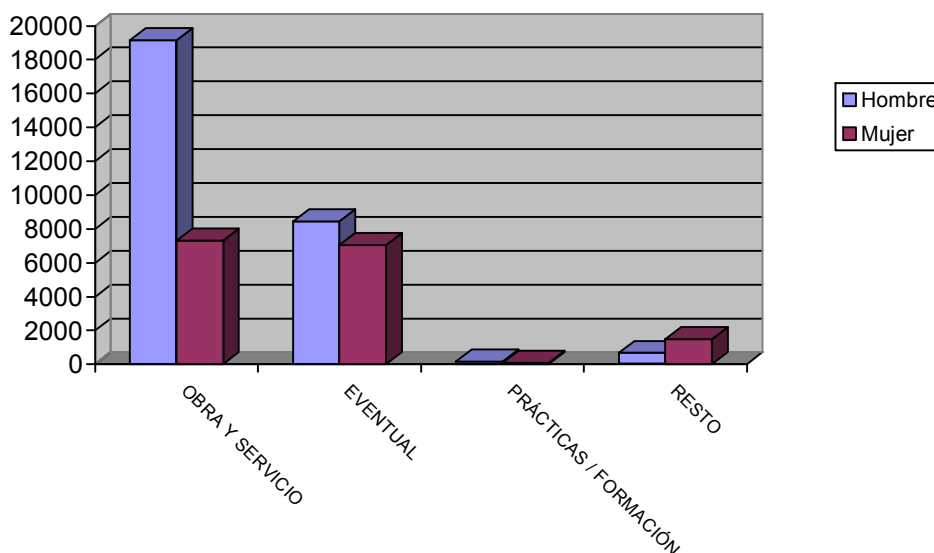

DISTRIBUCIÓN COMPARATIVA DE LA CONTRATACIÓN POR MODALIDAD

Modalidad	España		Murcia	
	Contratos	% s/total	Contratos	% s/total
Total Indefinidos	129123	11,11	5663	11,32
Total Temporales	1033491	88,89	44362	88,68
Total	1162614	100	50025	100

Distribución porcentual comparativa de la contratación por modalidad

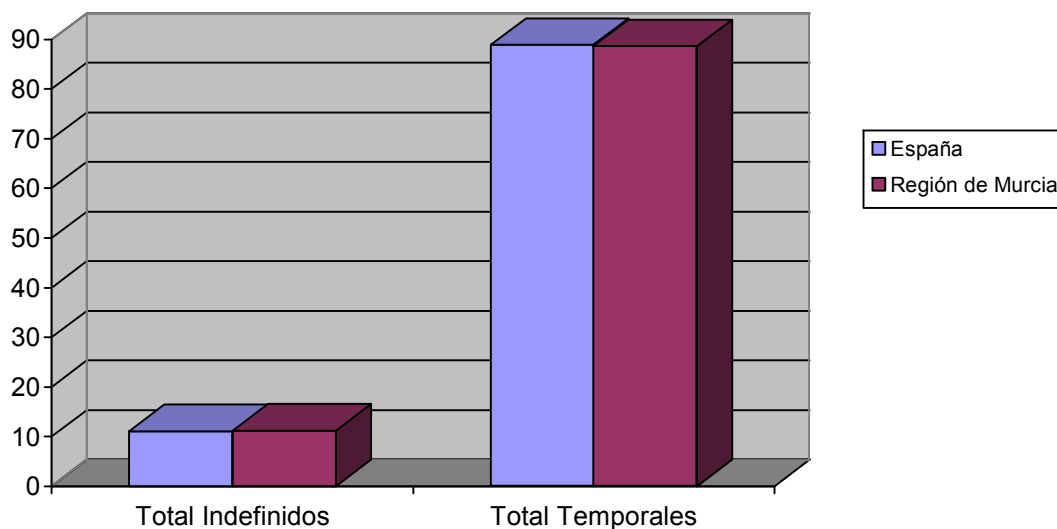

DISTRIBUCIÓN COMPARATIVA DE LA CONTRATACIÓN INDEFINIDA

Modalidad indefinidos	España		Murcia	
	Contratos	% s/total	Contratos	% s/total
Ordinarios	58109	45	3182	56,19
Fomento Empleo	15630	12,1	509	8,99
Minusválidos indefinidos	626	0,48	34	0,6
Conversiones	54599	42,28	1938	34,22
Total Indefinidos	129123	100	5663	100

Distribución porcentual comparativa de la contratación indefinida

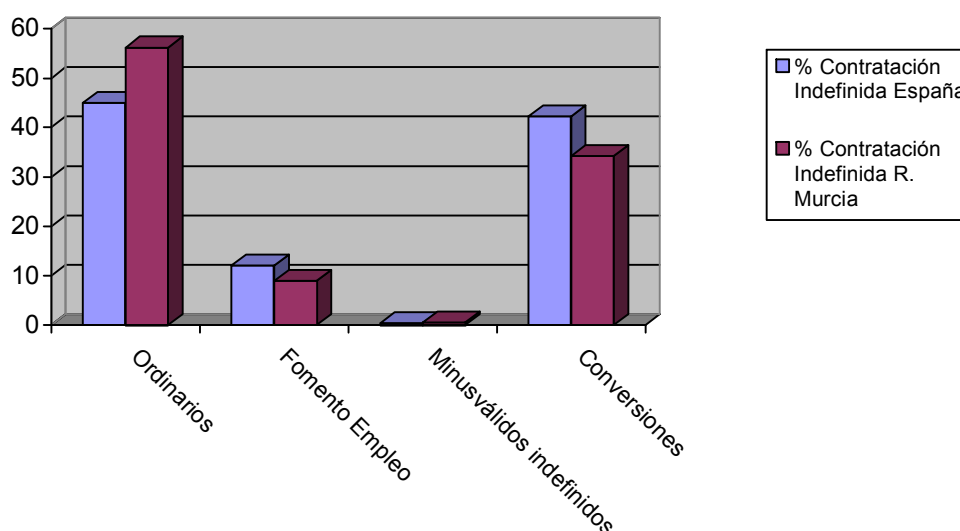

DISTRIBUCIÓN COMPARATIVA DE CONTRATOS TEMPORALES

Modalidad temporales	España		Murcia	
	Contratos	% s/total	Contratos	% s/total
Obra y servicio	456765	44,2	26486	59,7
Eventual	438452	42,42	15486	34,91
Prácticas / Formación	4112	0,4	239	0,54
Resto	6214	0,6	2151	4,85
Total Temporales	1033491	100	44362	100

Distribución porcentual comparativa de la contratación temporal

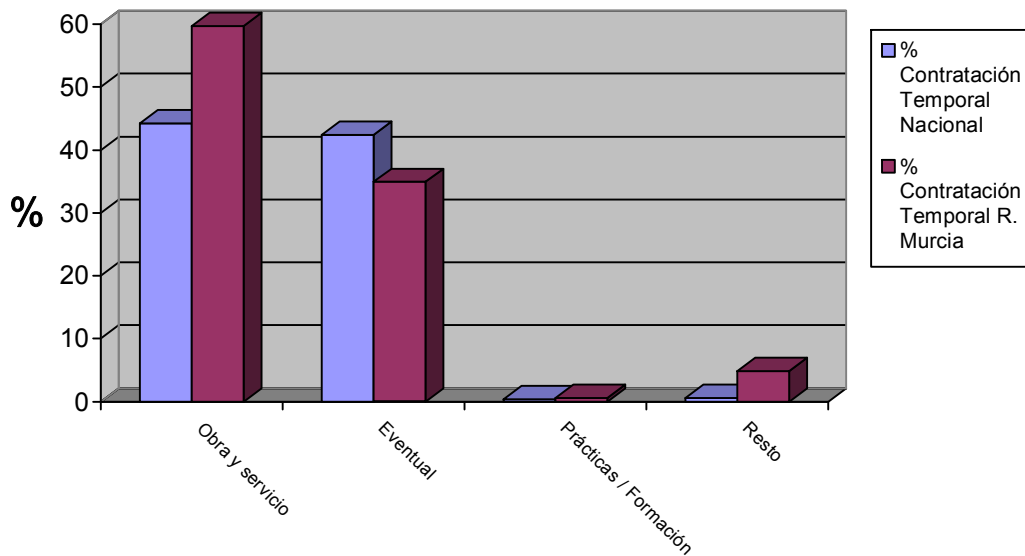

EVOLUCIÓN DE LA CONTRATACIÓN INDEFINIDA EN VARIOS AÑOS

	noviembre 2004	noviembre 2005	noviembre 2006	noviembre 2007	noviembre 2008
Contratos Indefinidos	4068	4932	7831	6276	5663
% sobre Total de Contr.	10,8	8,99	7,61	8,53	11,32

Evolución interanual del porcentaje de contratación indefinida en los últimos cinco años

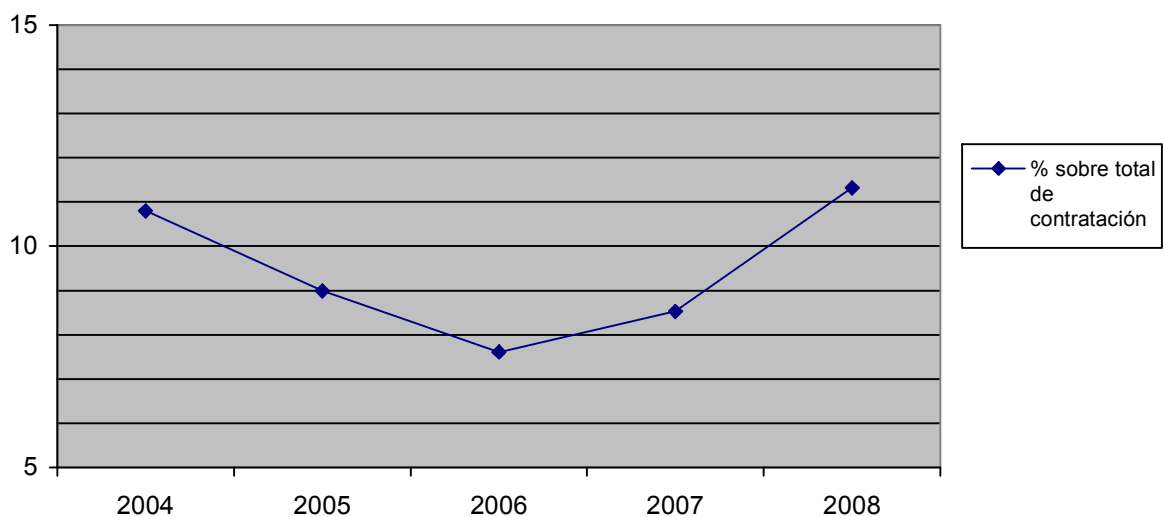

DISTRIBUCIÓN DE LA CONTRATACIÓN POR GRUPO DE OCUPACIÓN

Ocupación	Total		Hombres		Mujeres	
	Contratos	% s/total	Contratos	% s/total	Contratos	% s/total
Directivos	86	0,17	56	0,18	30	0,16
Técnicos y prof. científ.	1470	2,94	648	2,05	822	4,47
Técnicos de apoyo	2298	4,59	1191	3,77	1107	6,02
Administrativos	2560	5,12	759	2,4	1801	9,79
Trab. serv. y comer.	8095	16,18	2756	8,71	5339	29,02
Trab. cualif. agr. pesca	2104	4,21	1309	4,14	795	4,32
Trab. cualif. ind. manuf.	5969	11,93	5373	16,99	596	3,24
Operadores de maquinaria	2343	4,68	2156	6,82	187	1,02
Trab. no cualificados	25099	50,17	17381	54,95	7718	41,96
Fuerzas Armadas	1	0	1	0	0	0
Total	50025	100	31630	100	18395	100

Contratos por grupo de ocupación

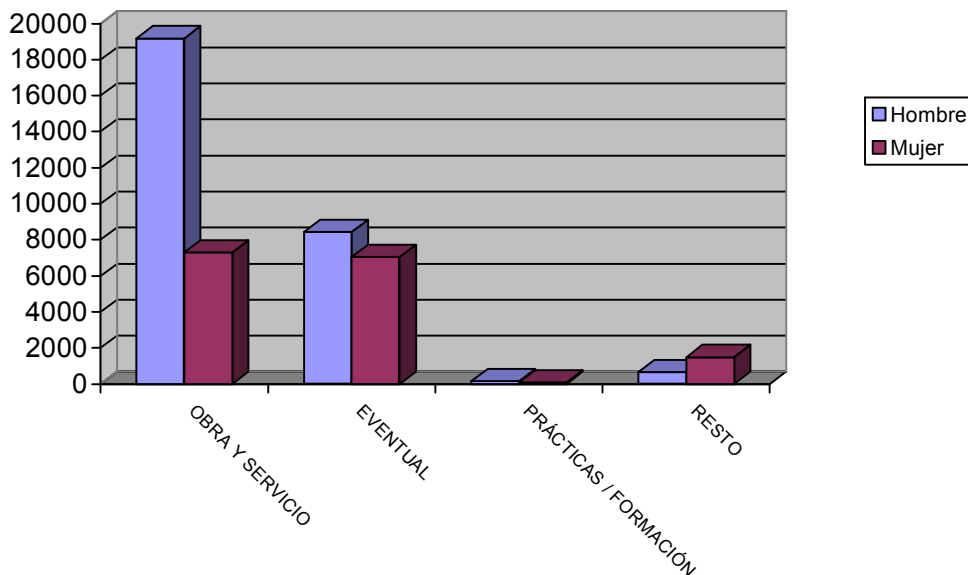

LAS DIEZ OCUPACIONES MÁS CONTRATADAS

Ocupación	Total	
	Contratos	%*
Peones agrícolas	18265	36,51
Camareros, bármanes y asimilados	3268	6,53
Albañiles y mamposteros	2539	5,08
Dependientes y exhibidores en tiendas, almacenes, quioscos y mercados	2293	4,58
Pinche de cocina	1816	3,63
Peones de industrias manufactureras	1673	3,34
Trabajador agrícola de frutales, en general	1383	2,76
Conductores de camiones	1205	2,41
Peones de la construcción de edificios	1097	2,19
Peones del transporte y descargadores	914	1,83
Total		36,51

* Sobre el total de contratos

Hombres

Ocupación	Total	
	Contratos	%*
Peones agrícolas	13496	42,67
Albañiles y mamposteros	2518	7,96
Camareros, bármanes y asimilados	1534	4,85
Conductores de camiones	1163	3,68
Peones de la construcción de edificios	1081	3,42
Trabajador agrícola de frutales, en general	915	2,89
Peones de industrias manufactureras	778	2,46
Peones del transporte y descargadores	760	2,4
Dependientes y exhibidores en tiendas, almacenes, quioscos y mercados	506	1,57
Trabajadores en hormigón armado, enfoscadores, ferrallistas y asimilados	342	1,08
Total		42,67

* Sobre el total de contratos para hombres

Mujeres

Ocupación	Total	
	Contratos	%*
Peones agrícolas	4769	25,93
Dependientes y exhibidores en tiendas, almacenes, quioscos y mercados	1787	9,71
Camareros, bármanes y asimilados	1734	9,43
Pinche de cocina	1613	8,77
Peones de industrias manufactureras	895	4,87
Trabajador agrícola de frutales, en general	468	2,54
Guías y azafatas de tierra	453	2,46
Animador sociocultural	426	2,32
Cocineros y otros preparadores de comidas	394	2,14
Empleados de servicios de correos (excepto empleados de ventanilla)	371	2,02
Total		70,18

* Sobre el total de contratos para mujeres

EVOLUCIÓN INTERMENSUAL DE LA CONTRATACIÓN POR SEXO

Sexo	octubre 2008	noviembre 2008	
	Contratos	Contratos	Variación*
Hombre	40311	31630	-21,54
Mujer	26137	18395	-29,62
Total	66448	50025	-24,72

Evolución intermensual de la contratación por sexo

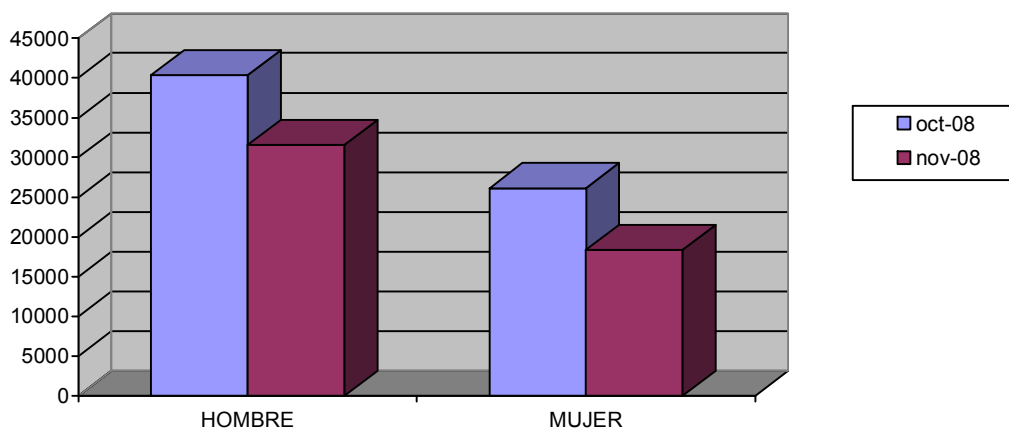

EVOLUCIÓN INTERANUAL DE LA CONTRATACIÓN POR SEXO

Sexo	noviembre 2007	noviembre 2008	Variación*
	Contratos	Contratos	
Hombre	41933	31630	-24,57
Mujer	24483	18395	-24,87
Total	66416	50025	-24,68

Evolución interanual de la contratación por sexo

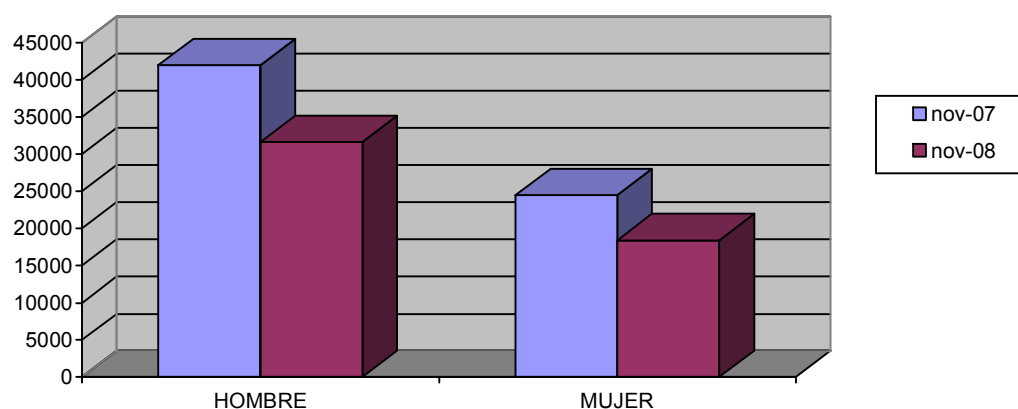

EVOLUCIÓN INTERMENSUAL DE LA CONTRATACIÓN POR SECTOR ECONÓMICO

Sector	octubre 2008	noviembre 2008	Variación*
	Contratos	Contratos	
Agricultura	13060	8877	-32,03
Industria	4373	2496	-42,92
Construcción	7128	6070	-14,84
Servicios	41887	32582	-22,21
Total	66448	50025	-24,72

* Variación relativa del mes actual respecto al mes anterior

Evolución intermensual de la contratación por sector

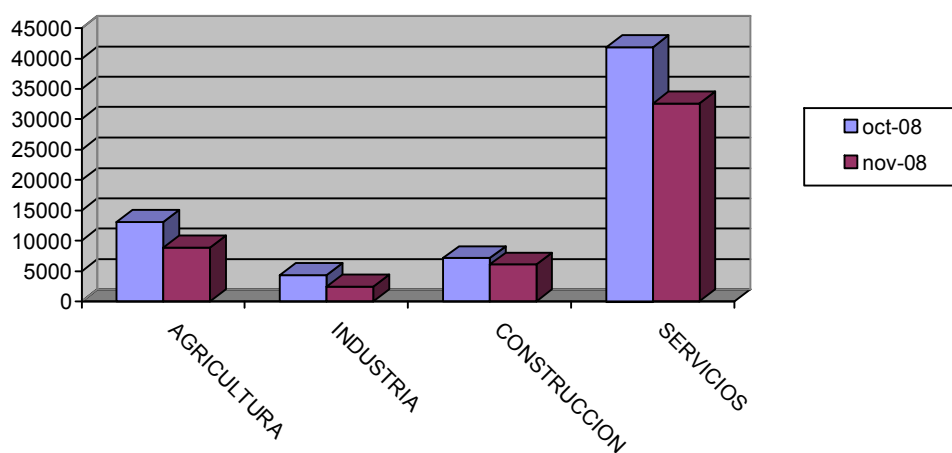

EVOLUCIÓN INTERANUAL DE LA CONTRATACIÓN POR SECTOR ECONÓMICO

Sector	noviembre 2007	noviembre 2008	Variación*
	Contratos	Contratos	
Agricultura	11163	8877	-20,48
Industria	4326	2496	-42,3
Construcción	10549	6070	-42,46
Servicios	40378	32582	-19,31
Total	66416	50025	-24,68

* Variación relativa del mes actual respecto al mismo mes del año anterior

Evolución interanual de la contratación por sector

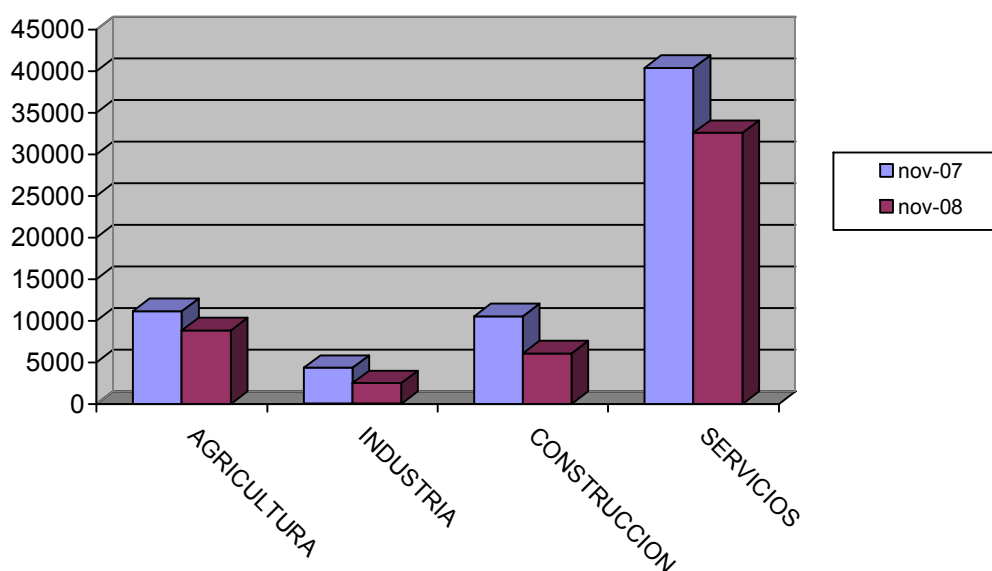

EVOLUCIÓN INTERMENSUAL DE LA CONTRATACIÓN INDEFINIDA

Modalidad indefinida	octubre 2008	noviembre 2008	
	Contratos	Contratos	Variación*
Ordinarios	4226	3182	-24,7
Fomento Empleo	481	509	5,82
Minusválidos indefinidos	42	34	-19,05
Conversiones	2551	1938	-24,03
Total Indefinidos	7300	5663	-24,72

* Variación relativa del mes actual respecto al mes anterior

Evolución intermensual de la contratación indefinida

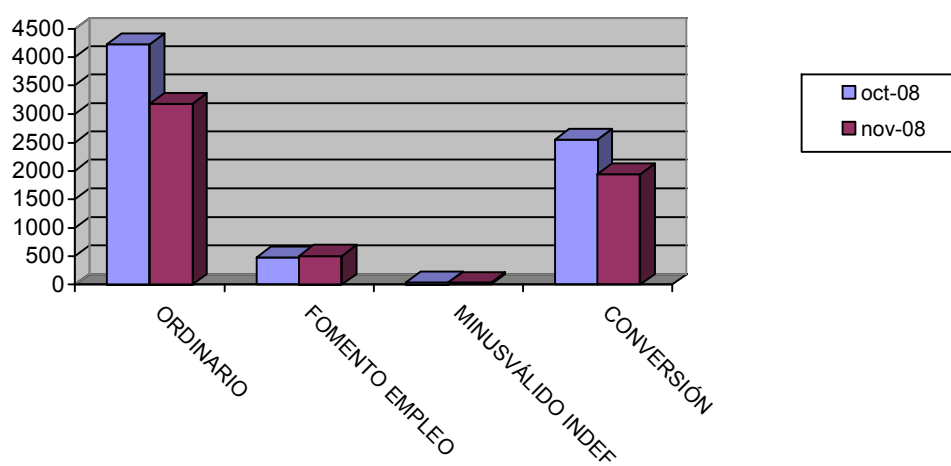

EVOLUCIÓN INTERANUAL DE LA CONTRATACIÓN INDEFINIDA

Modalidad indefinida	noviembre 2007	noviembre 2008	
	Contratos	Contratos	Variación*
Ordinarios	3157	3182	0,79
Fomento Empleo	551	509	-7,62
Minusválidos indefinidos	58	34	-41,38
Conversiones	2510	1938	-22,79
Total Indefinidos	6276	5663	-24,68

* Variación relativa del mes actual respecto al mismo mes del año anterior

Evolución interanual de la contratación indefinida

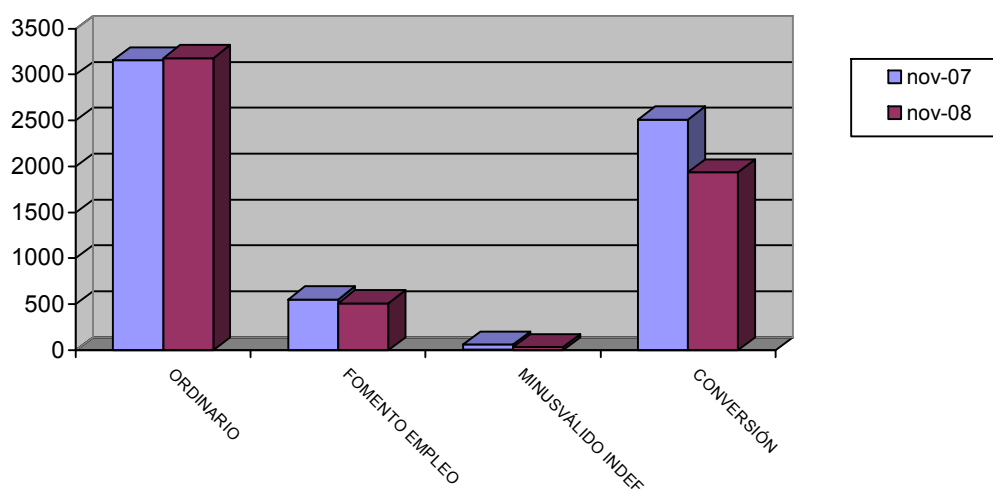

EVOLUCIÓN INTERMENSUAL DE LA CONTRATACIÓN TEMPORAL

Modalidad temporales	octubre 2008	noviembre 2008	
	Contratos	Contratos	Variación*
Obra y servicio	32172	26486	-17,67
Eventual	24064	15486	-35,65
Prácticas / Formación	325	239	-26,46
Resto	2587	2151	-16,85
Total Temporales	59148	44362	-24,72

* Variación relativa del mes actual respecto al mes anterior

Evolución intermensual de la contratación temporal

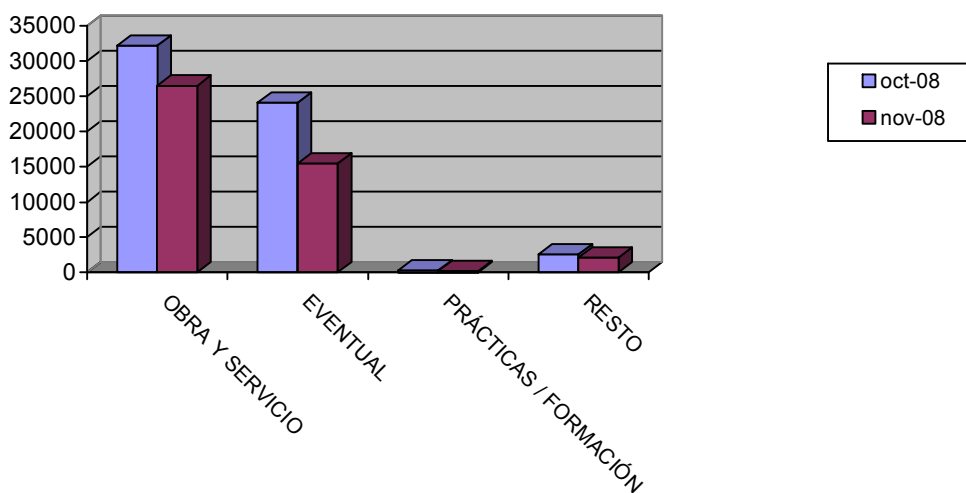

EVOLUCIÓN INTERANUAL DE LA CONTRATACIÓN TEMPORAL

Modalidad temporales	noviembre 2007	noviembre 2008	
	Contratos	Contratos	Variación*
Obra y servicio	32142	26486	-17,6
Eventual	25087	15486	-38,27
Prácticas / Formación	524	239	-54,39
Resto	2387	2151	-9,89
Total Temporales	60140	44362	-24,68

* Variación relativa del mes actual respecto al mismo mes del año anterior

Evolución interanual de la contratación temporal

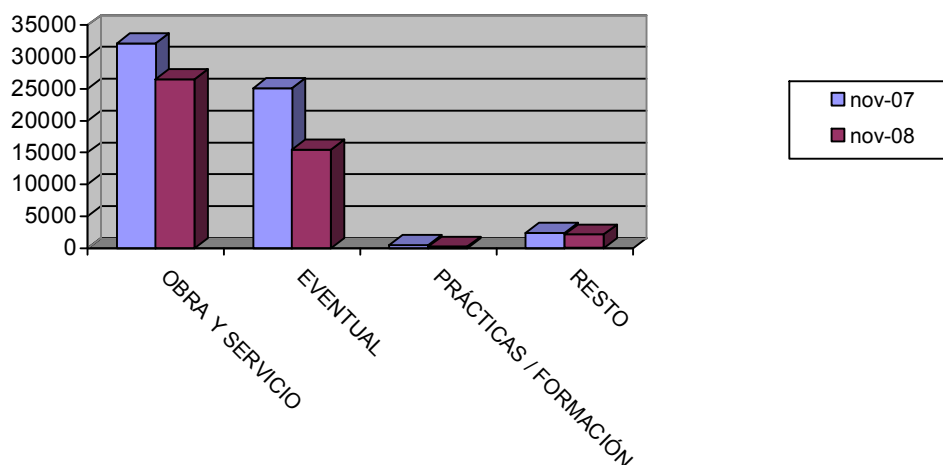

EVOLUCIÓN INTERMENSUAL DE LA CONTRATACIÓN POR GRUPO DE OCUPACIÓN

Ocupación	octubre 2008	noviembre 2008	
	Contratos	Contratos	Variación*
Directivos	111	86	-22,52
Técnicos y prof. científ.	2841	1470	-48,26
Técnicos de apoyo	3789	2298	-39,35
Administrativos	3201	2560	-20,02
Trab. serv. y comer.	11386	8095	-28,9
Trab. cualif. agr. pesca	1892	2104	11,21
Trab. cualif. ind. manuf.	7831	5969	-23,78
Operadores de maquinaria	2620	2343	-10,57
Trab. no cualificados	32777	25099	-23,42
Fuerzas Armadas	0	1	
Total	66448	50025	-24,72

* Variación relativa del mes actual respecto al mes anterior

Evolución intermensual de la contratación por Gran Grupo de Ocupación

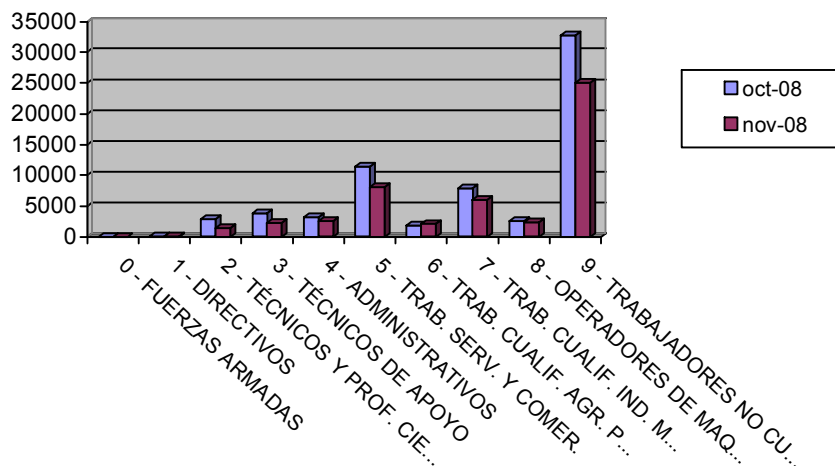

EVOLUCIÓN INTERANUAL DE LA CONTRATACIÓN POR GRUPO DE OCUPACIÓN

Ocupación	noviembre 2007	noviembre 2008	
	Contratos	Contratos	Variación*
Directivos	93	86	93
Técnicos y prof. científ.	2062	1470	2062
Técnicos de apoyo	3086	2298	3086
Administrativos	3487	2560	3487
Trab. serv. y comer.	10882	8095	10882
Trab. cualif. agr. pesca	2608	2104	2608
Trab. cualif. ind. manif.	10425	5969	10425
Operadores de maquinaria	3477	2343	3477
Trab. no cualificados	30293	25099	30293
Fuerzas Armadas	3	1	3
Total	66416	50025	66416

* Variación relativa del mes actual respecto al mismo mes del año anterior

Evolución interanual de la contratación por Gran Grupo de Ocupación

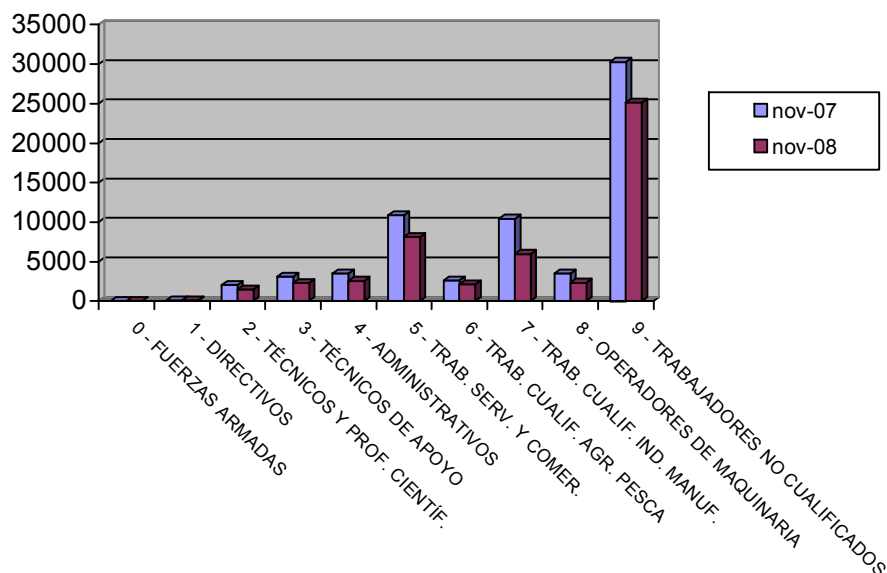

Afiliación

NÚMERO DE AFILIADOS A LA SEGURIDAD SOCIAL POR RÉGIMEN

Regímenes	Total		Hombre		Mujer		No Consta	
	Afiliados	% s/total	Afiliados	% s/total	Afiliados	% s/total	Afiliados	% s/total
General	388642	69,2	220215	66,43	168426	73,19	1	100
Especial Autónomos	102139	18,19	69803	21,06	32336	14,05	0	0
Total Especial Agrario	61576	10,96	40152	12,11	21424	9,31	0	0
Especial del Mar	1075	0,19	1050	0,32	25	0,01	0	0
Especial de Min. Carbón	0	0	0	0	0	0	0	0
Especial Empl. Hogar	8197	1,46	288	0,09	7909	3,44	0	0
Total	561629	100	331508	100	230120	100	1	100

Afiliación por Régimen

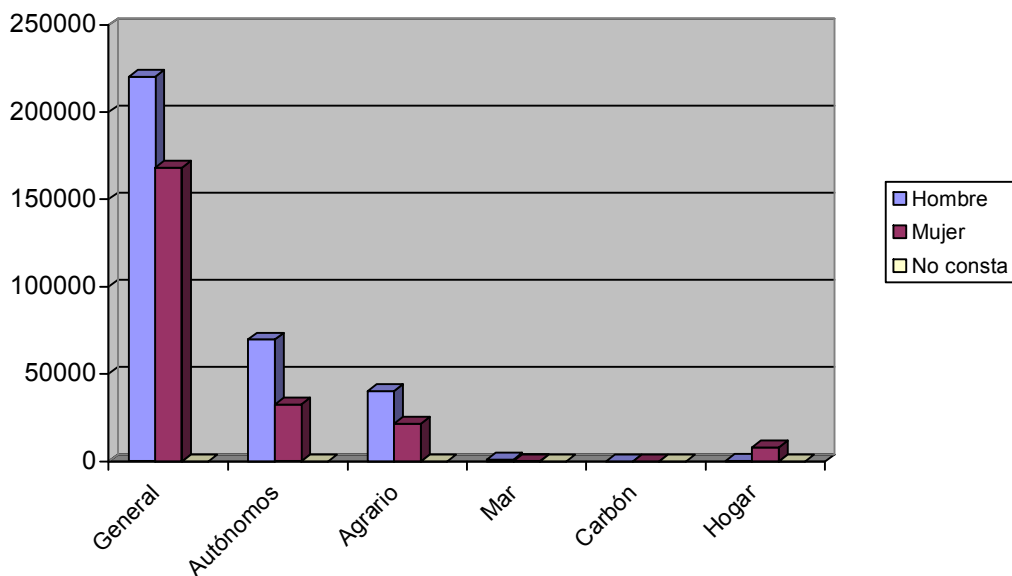

EVOLUCIÓN INTERANUAL DE LA AFILIACIÓN POR RÉGIMEN

Régimen	noviembre		Variación*
	2007	noviembre 2008	
General	Afiliados 424393	Afiliados 388642	-8,42
Especial Autónomos	99010	102139	3,16
Total Especial Agrario	62081	61576	-0,81
Especial del Mar	1041	1075	3,27
Especial de Mín. Carbón	0	0	
Especial Empl. Hogar	7570	8197	8,28
Total	594095	561629	-5,46

* Variación relativa del mes actual respecto al mismo mes del año anterior

Evolución interanual de la afiliación por Régimen

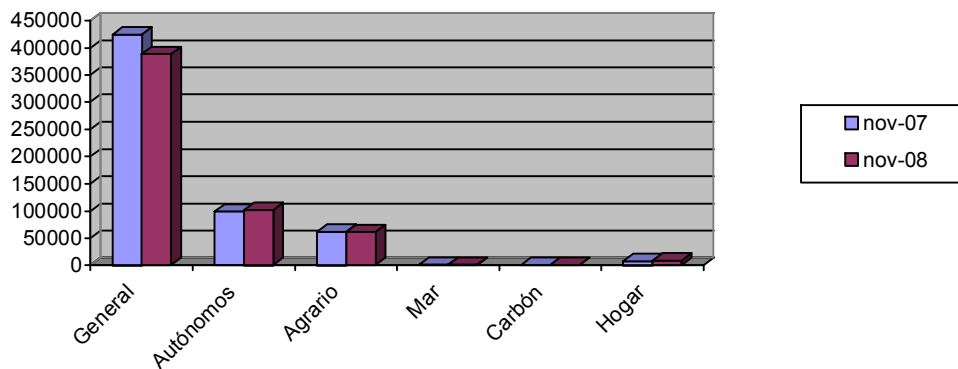

NÚMERO DE AFILIADOS COMUNITARIOS POR PAÍS DE ORIGEN

Unión Europea	Régimen					Total	% total UE
	General	Autónomo	Agrario	Mar	Hogar		
Alemania	445	206	14	0	2	667	4,81
Austria	12	7	0	0	0	19	0,14
Bélgica	87	55	1	0	1	144	1,04
Bulgaria	1265	99	323	1	93	1781	12,84
Chipre	0	1	0	0	0	1	0,01
Dinamarca	13	10	4	0	0	27	0,19
Eslovaquia	50	1	6	0	0	57	0,41
Eslovenia	16	2	3	0	0	21	0,15
Estonia	14	1	1	1	0	17	0,12
Finlandia	14	5	0	0	0	19	0,14
Francia	594	227	44	2	4	871	6,28
Grecia	20	4	4	0	0	28	0,2
Hungría	73	15	5	0	0	93	0,67
Irlanda	42	32	1	0	0	75	0,54
Italia	688	205	18	0	2	913	6,58
Letonia	36	3	23	0	1	63	0,45
Lituania	455	29	124	0	21	629	4,53
Luxemburgo	0	0	0	0	0	0	0
Malta	1	2	9	0	0	12	0,09
Países Bajos	129	79	2	1	0	211	1,52
Polonia	592	31	382	0	15	1020	7,35
Portugal	1243	75	96	0	4	1418	10,22
Reino Unido	1116	981	37	1	6	2141	15,44
República Checa	49	18	9	0	0	76	0,55
Rumanía	2173	474	700	1	145	3493	25,18
Suecia	43	32	0	0	0	75	0,54
Total Unión Europea	9170	2594	1806	7	294	13871	100
Total Países	41894	5579	41966	151	4479	94069	

NÚMERO DE AFILIADOS NO COMUNITARIOS POR PAÍS DE ORIGEN

Países no Unión Europea	Régimen					Total	% no UE
	General	Autónomo	Agrario	Mar	Hogar		
Marruecos	7210	716	22610	85	247	30868	38,49
Ecuador	12650	665	12940	5	1603	27863	34,74
Bolivia	1975	99	1587	0	814	4475	5,58
Colombia	2318	167	244	0	349	3078	3,84
Ucrania	1859	79	182	2	653	2775	3,46
China	858	576	3	0	42	1479	1,84
Argelia	443	41	680	0	10	1174	1,46
Argentina	747	117	17	0	45	926	1,15

Senegal	358	52	110	22	5	547	0,68
Rusia	391	32	34	0	66	523	0,65
Resto Países	3915	441	1753	30	351	6490	8,09
Total no Unión Europea	32724	2985	40160	144	4185	80198	100
Total Países	41894	5579	41966	151	4479	94069	

	Hombres		Mujeres	
	España	Murcia	España	Murcia
[PERIODO EN CURSO]	11,04	10,89	15,68	13,49
[MISMO PERIODO 1 AÑO ATRAS]	6,47	5,18	13,39	10,4