



Región de Murcia
Consejería de Empleo y Formación



Servicio Regional de
Empleo y Formación

CIFRAS DE EMPLEO

2008

DICIEMBRE



30/01/2009

Comunidad Autónoma de la Región de Murcia
Servicio Regional de Empleo y Formación
Observatorio Ocupacional

Fuente de datos: SPEE, SEF, Tesorería de la Seguridad Social y elaboración propia

INDICE

Paro	5
Paro por edad y sexo.....	5
Paro por sector económico de origen y sexo.....	6
Paro por grupo de ocupación demandada y sexo.....	6
Paro por nivel académico y sexo.....	7
Paro por municipios y sexo.....	8
Evolución intermensual del paro por sexo.....	9
Evolución interanual del paro por sexo.....	10
Evolución intermensual del paro por edad.....	11
Evolución interanual del paro por edad.....	12
Evolución intermensual del paro por sector económico.....	13
Evolución interanual del paro por sector económico.....	13
Tasa de paro comparativa por sexo.....	14
Tasa de paro comparativa por edad.....	15
Evolución interanual comparativa de la tasa de paro por sexo.....	15
Demandas	16
Demandantes por sector económico y sexo.....	16
Demandantes por grupo de ocupación y sexo.....	17
Las diez ocupaciones más demandadas.....	18
Ofertas	19
Puestos ofertados por sector económico.....	20
Puestos ofertados por grupo de ocupación.....	20
Las diez ocupaciones más ofertadas.....	21
Evolución intermensual de los puestos ofertados por sector económico.....	22
Evolución interanual de los puestos ofertados por sector económico.....	22
Evolución intermensual de los puestos ofertados por grupo de ocupación.....	23
Evolución interanual de los puestos ofertados por grupo de ocupación.....	24
Contratos	25
Distribución de contratos por sector económico.....	25
Distribución de contratos por modalidad y sexo.....	25
Distribución de contratos indefinidos por sexo.....	27
Distribución de contratos temporales por sexo.....	27
Distribución comparativa de la contratación por modalidad.....	28
Distribución comparativa de la contratación indefinida.....	29
Distribución comparativa de contratos temporales.....	29
Evolución de la contratación indefinida en varios años.....	30
Distribución de la contratación por grupo de ocupación.....	31
Las diez ocupaciones más contratadas.....	31
Evolución intermensual de la contratación por sexo.....	33
Evolución interanual de la contratación por sexo.....	34
Evolución intermensual de la contratación por sector económico.....	34
Evolución interanual de la contratación por sector económico.....	35
Evolución intermensual de la contratación indefinida.....	36
Evolución interanual de la contratación indefinida.....	36
Evolución intermensual de la contratación temporal.....	37
Evolución interanual de la contratación temporal.....	38
Evolución intermensual de la contratación por grupo de ocupación.....	38
Evolución interanual de la contratación por grupo de ocupación.....	39

Afiliación	40
Número de afiliados a la seguridad social por régimen.....	40
Número de afiliados comunitarios por país de origen	42
Número de afiliados no comunitarios por país de origen	42

CONCEPTOS BÁSICOS

Paro registrado

Se presentan las cifras de demandantes parados con domicilio en la Región de Murcia, inscritos en las Oficinas de Empleo de la Región el último día del mes.

Por sector económico de origen se entiende aquel al que pertenecía el último empleo del demandante.

Por ocupación demandada se entiende la que solicita el demandante de empleo al registrarse.

La tasa de paro registrado se calcula como el número de parados registrados, entre la población activa del trimestre anterior.

Demandas de empleo

Número total de demandantes pendientes de colocación con domicilio en la Región, lo que incluye tanto demandantes parados como no parados inscritos, en las Oficinas de Empleo el último día del mes.

Ofertas de empleo

Se muestra el número total de puestos de trabajo ofertados a lo largo del mes en cualquier Oficina de Empleo del país cuyo destino de trabajo es la Región de Murcia.

El sector económico indica la pertenencia de la empresa que realiza la oferta y el grupo de ocupación el grupo al que pertenece la ocupación ofertada.

Contratación laboral

Los datos publicados sobre contratos se refieren al número de contratos iniciales y convertidos generados a lo largo del mes, cuyo centro de destino de trabajo está en la Región de Murcia y que han sido notificados a las Oficinas de Empleo.

Las tablas de contratación por sector económico y por grupo de ocupación muestran el número de contratos realizados según el destino del empleo.

Afiliación a la Seguridad Social

En el apartado de afiliación a la Seguridad Social se recoge información aportada por la Tesorería de la Seguridad Social sobre el número total de afiliados cotizantes el último día del mes.

DICIEMBRE

CIFRAS BÁSICAS

Paro

PARO POR EDAD Y SEXO

Edad	Total		Hombres		Mujeres	
	Parados	% s/total	Parados	% s/total	Parados	% s/total
De 16 a 19 años	3560	3,91	2242	4,42	1318	3,28
De 20 a 24 años	9726	10,69	6062	11,95	3664	9,11
De 25 a 29 años	14000	15,39	8125	16,01	5875	14,61
De 30 a 34 años	15276	16,79	8298	16,35	6978	17,35
De 35 a 39 años	13172	14,48	6925	13,65	6247	15,54
De 40 a 44 años	11056	12,16	5803	11,43	5253	13,06
De 45 a 49 años	8724	9,59	4550	8,97	4174	10,38
De 50 a 54 años	6418	7,06	3437	6,77	2981	7,41
De 55 a 59 años	5114	5,62	2883	5,68	2231	5,55
Más de 60 años	3910	4,3	2423	4,77	1487	3,7
Total	90956	100	50748	100	40208	100

Paro por edad

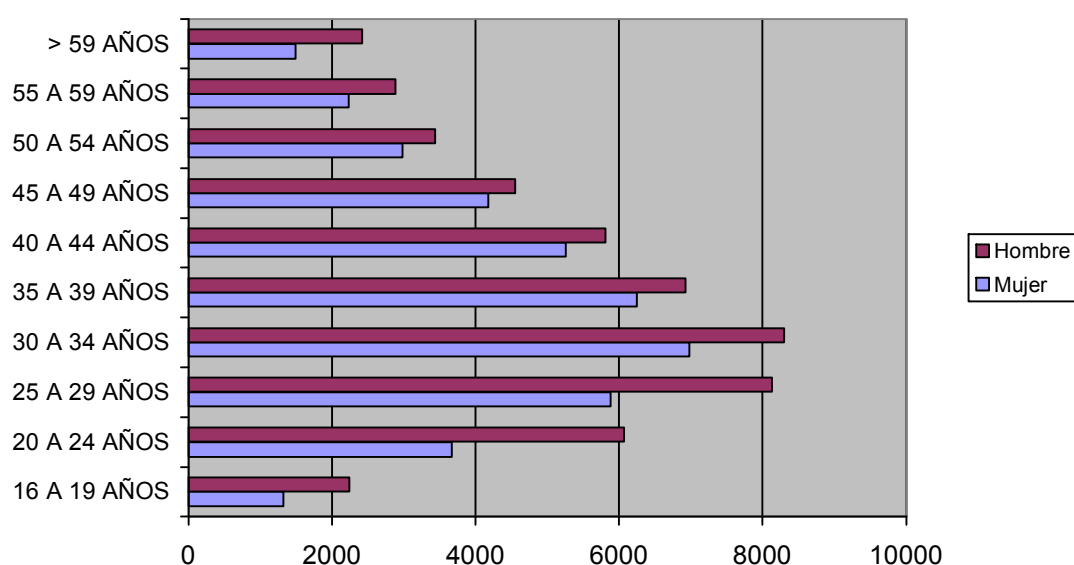

PARO POR SECTOR ECONÓMICO DE ORIGEN Y SEXO

Sector	Total		Hombres		Mujeres	
	Parados	% s/total	Parados	% s/total	Parados	% s/total
Agricultura	4175	4,59	2196	4,33	1979	4,92
Industria	12824	14,1	6799	13,4	6025	14,98
Construcción	23514	25,85	21745	42,85	1769	4,4
Servicios	45176	49,67	18133	35,73	27043	67,26
Parados que buscan 1er empleo	5267	5,79	1875	3,69	3392	8,44
Total	90956	100	50748	100	40208	100

Paro por sector económico

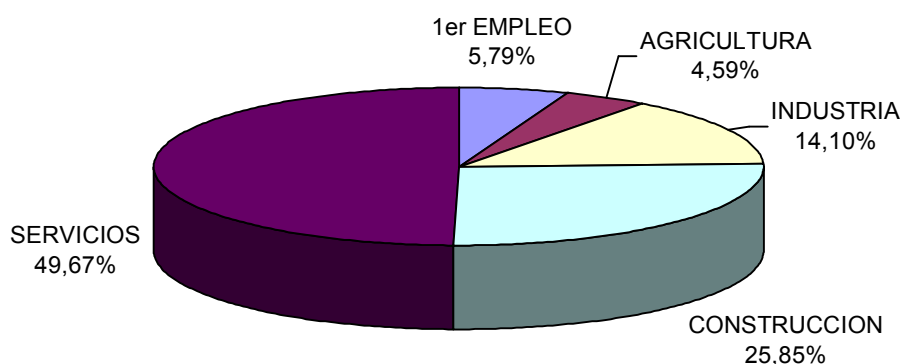

PARO POR GRUPO DE OCUPACIÓN DEMANDADA Y SEXO

Ocupación	Total		Hombres		Mujeres	
	Parados	% s/total	Parados	% s/total	Parados	% s/total
Directivos	447	0,49	344	0,68	103	0,26
Técnicos y prof. científ.	3026	3,33	1120	2,21	1906	4,74
Técnicos de apoyo	4892	5,38	2757	5,43	2135	5,31
Administrativos	9397	10,33	2148	4,23	7249	18,03
Trab. serv. y comer.	14922	16,41	3048	6,01	11874	29,53
Trab. cualif. agr. pesca	2806	3,09	1589	3,13	1217	3,03
Trab. cualif. ind. manif.	22128	24,33	19889	39,19	2239	5,57
Operadores de maquinaria	7607	8,36	5878	11,58	1729	4,3
Trab. no cualificados	25654	28,2	13915	27,42	11739	29,2
Fuerzas Armadas	77	0,08	60	0,12	17	0,04
Total	90956	100	50748	100	40208	100

Paro por Gran Grupo de Ocupación

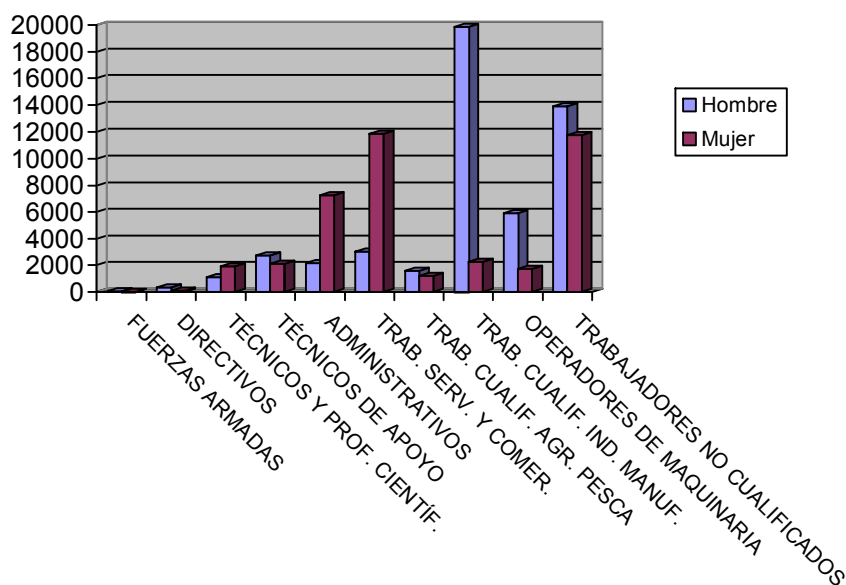

PARO POR NIVEL ACADÉMICO Y SEXO

Nivel	Total		Hombres		Mujeres	
	Parados	% s/total	Parados	% s/total	Parados	% s/total
Analfabetos	3153	3,47	2070	4,08	1083	2,69
Primarios incompl.	17539	19,28	11276	22,22	6263	15,58
Primarios compl.	9394	10,33	5459	10,76	3935	9,79
Secundarios F.P.	4816	5,29	1502	2,96	3314	8,24
Secundarios Educ. General	49205	54,1	28221	55,61	20984	52,19
Postsecund. Técn. Prof. Super.	2902	3,19	964	1,9	1938	4,82
Postsecund. 1er Ciclo	1909	2,1	571	1,13	1338	3,33
Postsecund. 2° y 3er Ciclo	1973	2,17	660	1,3	1313	3,27
Postsecund. Otros	65	0,07	25	0,05	40	0,1
Total	90956	100	50748	100	40208	100

Paro por nivel de estudios

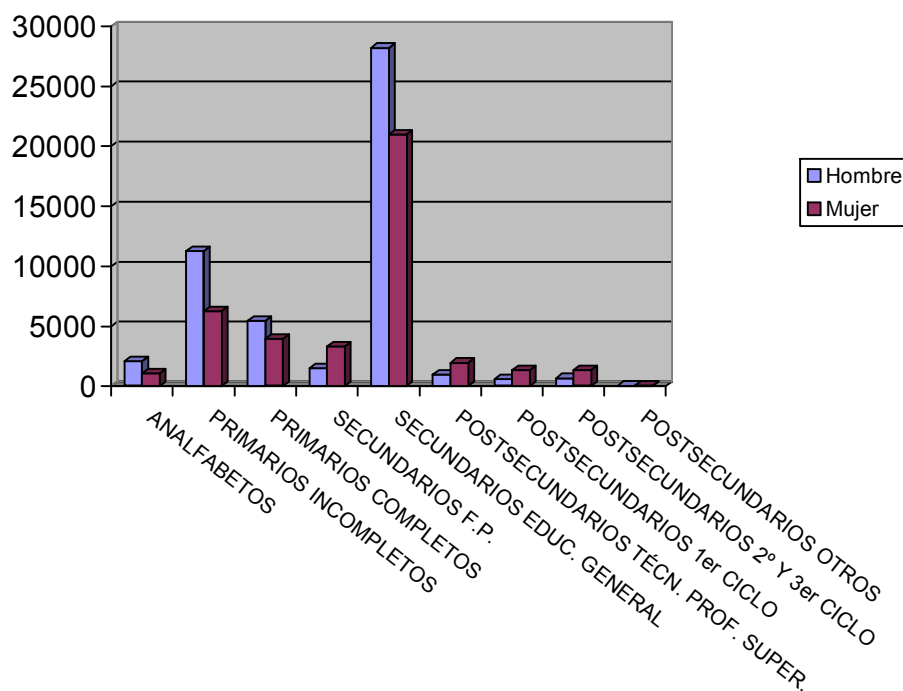

PARO POR MUNICIPIOS Y SEXO

Municipio	Total		Hombres		Mujeres	
	Parados	% s/total	Parados	% s/total	Parados	% s/total
Abanilla	335	0,37	204	0,4	131	0,33
Abarán	744	0,82	453	0,89	291	0,72
Águilas	2366	2,6	1505	2,97	861	2,14
Albudeite	133	0,15	81	0,16	52	0,13
Alcantarilla	3215	3,53	1816	3,58	1399	3,48
Alcázares (Los)	1062	1,17	622	1,23	440	1,09
Aledo	53	0,06	31	0,06	22	0,05
Alguazas	789	0,87	475	0,94	314	0,78
Alhama de Murcia	1430	1,57	769	1,52	661	1,64
Archena	1264	1,39	657	1,29	607	1,51
Beniel	659	0,72	441	0,87	218	0,54
Blanca	435	0,48	245	0,48	190	0,47
Bullas	980	1,08	490	0,97	490	1,22
Calasparra	809	0,89	444	0,87	365	0,91
Campos del Río	160	0,18	82	0,16	78	0,19
Caravaca de la Cruz	2096	2,3	914	1,8	1182	2,94
Cartagena	12267	13,49	6845	13,49	5422	13,48
Cehegín	1459	1,6	635	1,25	824	2,05
Ceutí	693	0,76	338	0,67	355	0,88
Cieza	2703	2,97	1536	3,03	1167	2,9
Fortuna	844	0,93	472	0,93	372	0,93

Fuente-Álamo	631	0,69	397	0,78	234	0,58
Jumilla	1831	2,01	1009	1,99	822	2,04
Librilla	344	0,38	173	0,34	171	0,43
Lorca	4848	5,33	2845	5,61	2003	4,98
Lorquí	456	0,5	245	0,48	211	0,52
Mazarrón	1814	1,99	1097	2,16	717	1,78
Molina de Segura	4264	4,69	2195	4,33	2069	5,15
Moratalla	837	0,92	369	0,73	468	1,16
Mula	1409	1,55	823	1,62	586	1,46
Murcia	24938	27,42	14076	27,74	10862	27,01
Ojós	36	0,04	27	0,05	9	0,02
Pliego	322	0,35	165	0,33	157	0,39
Puerto-Lumbreras	622	0,68	361	0,71	261	0,65
Ricote	108	0,12	35	0,07	73	0,18
San Javier	1674	1,84	944	1,86	730	1,82
San Pedro del Pinatar	1664	1,83	1002	1,97	662	1,65
Santomera	858	0,94	479	0,94	379	0,94
Torre-Pacheco	2009	2,21	1351	2,66	658	1,64
Torres de Cotillas (Las)	1486	1,63	822	1,62	664	1,65
Totana	1637	1,8	962	1,9	675	1,68
Ulea	57	0,06	27	0,05	30	0,07
Unión (La)	1892	2,08	1013	2	879	2,19
Villanueva del Río Segura	167	0,18	88	0,17	79	0,2
Yecla	167	0,18	88	0,17	79	0,2
Total	90956	100	50748	100	40208	100

EVOLUCIÓN INTERMENSUAL DEL PARO POR SEXO

Sexo	noviembre 2008	diciembre 2008	
	Parados	Parados	Variación*
Hombre	46568	50748	8,98
Mujer	39621	40208	1,48
Total	86189	90956	5,53

* Variación relativa del mes actual respecto al mes anterior

Evolución intermensual del paro por sexo

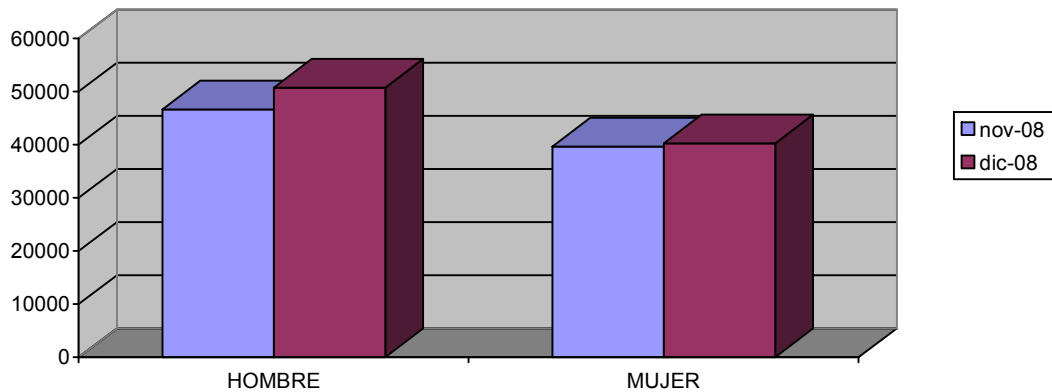

EVOLUCIÓN INTERANUAL DEL PARO POR SEXO

Sexo	diciembre 2007	diciembre 2008	
	Parados	Parados	Variación*
Hombre	23341	50748	117,42
Mujer	28282	40208	42,17
Total	51623	90956	76,19

* Variación relativa del mes actual respecto al mismo mes del año anterior

Evolución interanual del paro por sexo

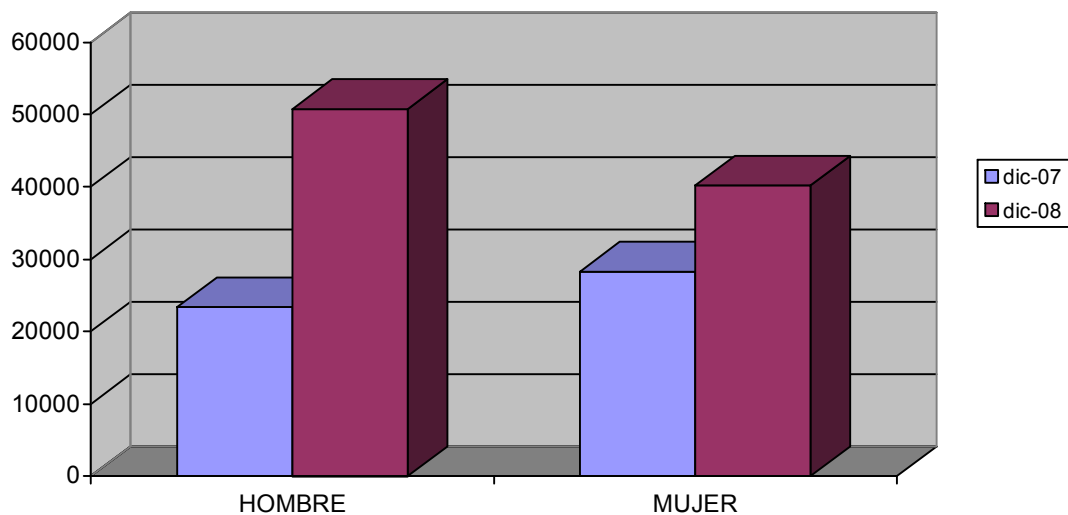

EVOLUCIÓN INTERMENSUAL DEL PARO POR EDAD

Edad	noviembre 2008	diciembre 2008	Variación*
	Parados	Parados	
De 16 a 19 años	3509	3560	1,45
De 20 a 24 años	9241	9726	5,25
De 25 a 29 años	13252	14000	5,64
De 30 a 34 años	14305	15276	6,79
De 35 a 39 años	12513	13172	5,27
De 40 a 44 años	10494	11056	5,36
De 45 a 49 años	8234	8724	5,95
De 50 a 54 años	6022	6418	6,58
De 55 a 59 años	4866	5114	5,1
Más de 60 años	3753	3910	4,18
Total	86189	90956	5,53

* Variación relativa del mes actual respecto al mes anterior

Evolución intermensual del paro por edad

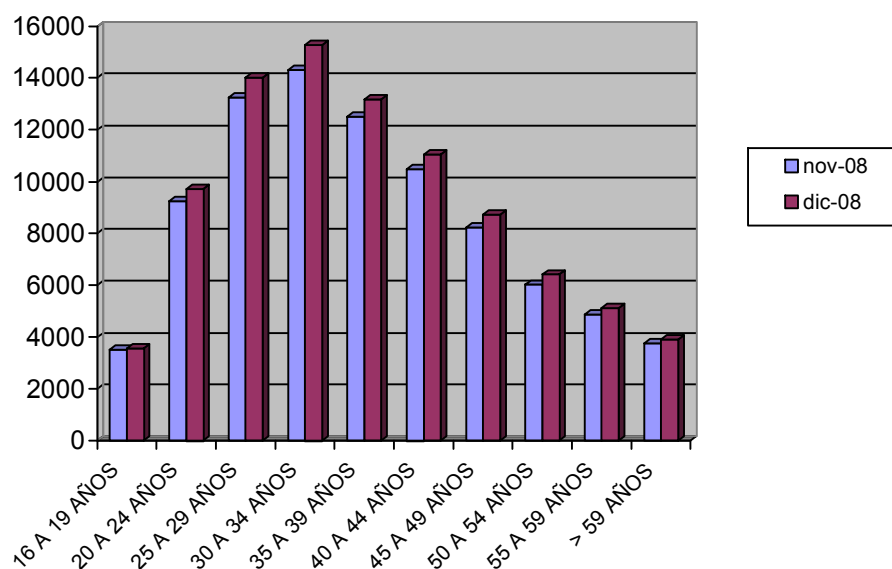

EVOLUCIÓN INTERANUAL DEL PARO POR EDAD

Edad	diciembre 2007	diciembre 2008	
	Parados	Parados	Variación*
De 16 a 19 años	1959	3560	81,73
De 20 a 24 años	4920	9726	97,68
De 25 a 29 años	7764	14000	80,32
De 30 a 34 años	8405	15276	81,75
De 35 a 39 años	7351	13172	79,19
De 40 a 44 años	6138	11056	80,12
De 45 a 49 años	5014	8724	73,99
De 50 a 54 años	3862	6418	66,18
De 55 a 59 años	3424	5114	49,36
Más de 60 años	2786	3910	40,34
Total	51623	90956	76,19

* Variación relativa del mes actual respecto al mismo mes del año anterior

Evolución interanual del paro por edad

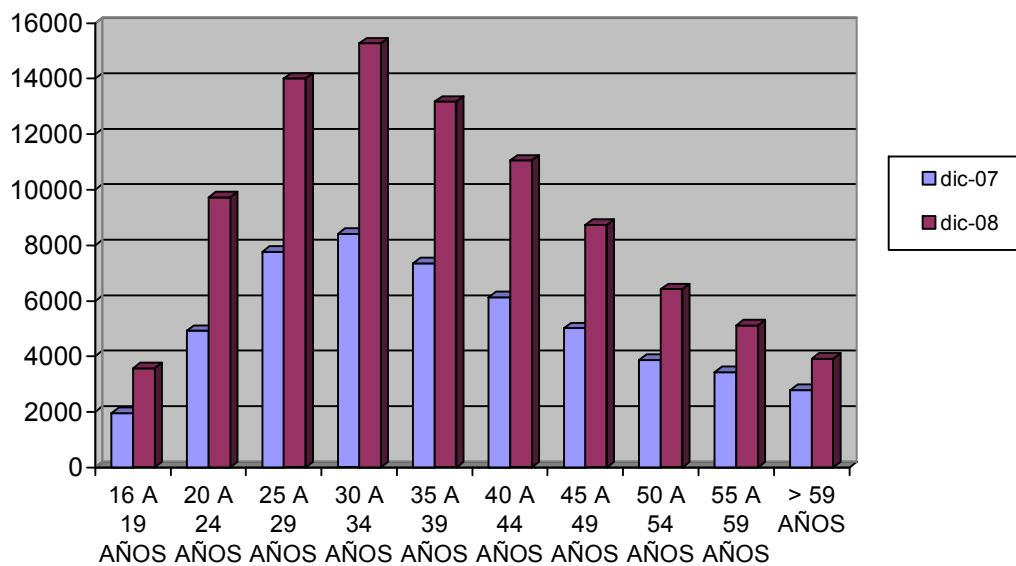

EVOLUCIÓN INTERMENSUAL DEL PARO POR SECTOR ECONÓMICO

Sector	noviembre 2008	diciembre 2008	Variación*
	Parados	Parados	
Agricultura	4158	4175	0,41
Industria	11929	12824	7,5
Construcción	21031	23514	11,81
Servicios	43548	45176	3,74
Parados que buscan 1er empleo	5523	5267	-4,64
Total	86189	90956	5,53

* Variación relativa del mes actual respecto al mes anterior

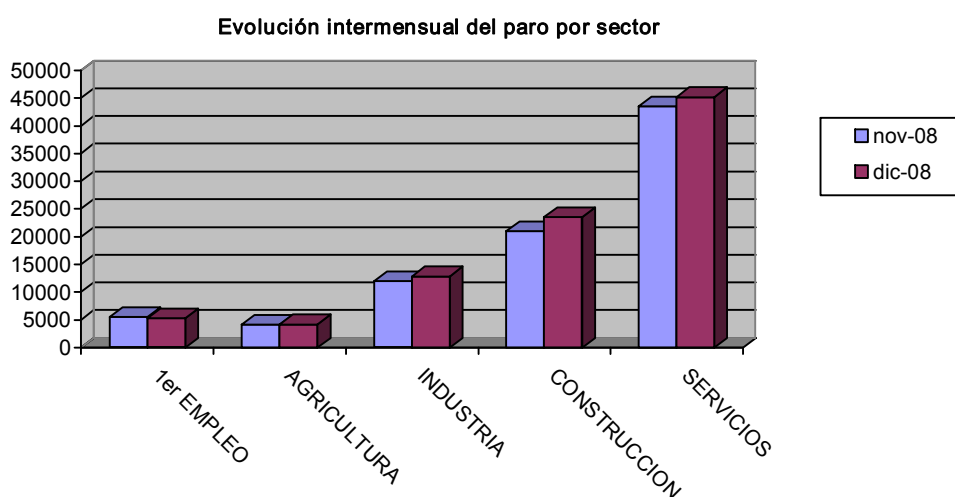

EVOLUCIÓN INTERANUAL DEL PARO POR SECTOR ECONÓMICO

Sector	diciembre 2007	diciembre 2008	Variación*
	Parados	Parados	
Agricultura	2746	4175	52,04
Industria	7758	12824	65,3
Construcción	9791	23514	140,16
Servicios	27895	45176	61,95
Parados que buscan 1er empleo	3433	5267	53,42
Total	51623	90956	76,19

* Variación relativa del mes actual respecto al mismo mes del año anterior

Evolución interanual del paro por sector

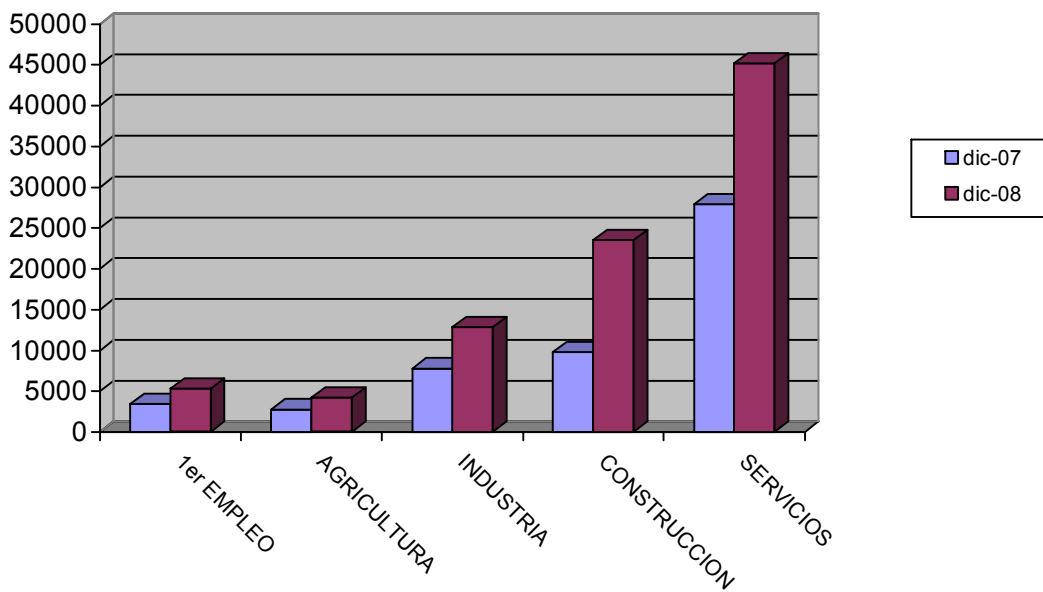

TASA DE PARO COMPARATIVA POR SEXO

Sexo	España		Murcia
	Tasa	Tasa	Variación*
Hombre	12,02	11,87	-0,15
Mujer	15,79	13,69	-2,1
Total	13,64	12,61	-1,03

* Variación absoluta de la tasa regional respecto a la nacional

Tasa de paro comparativa por sexo

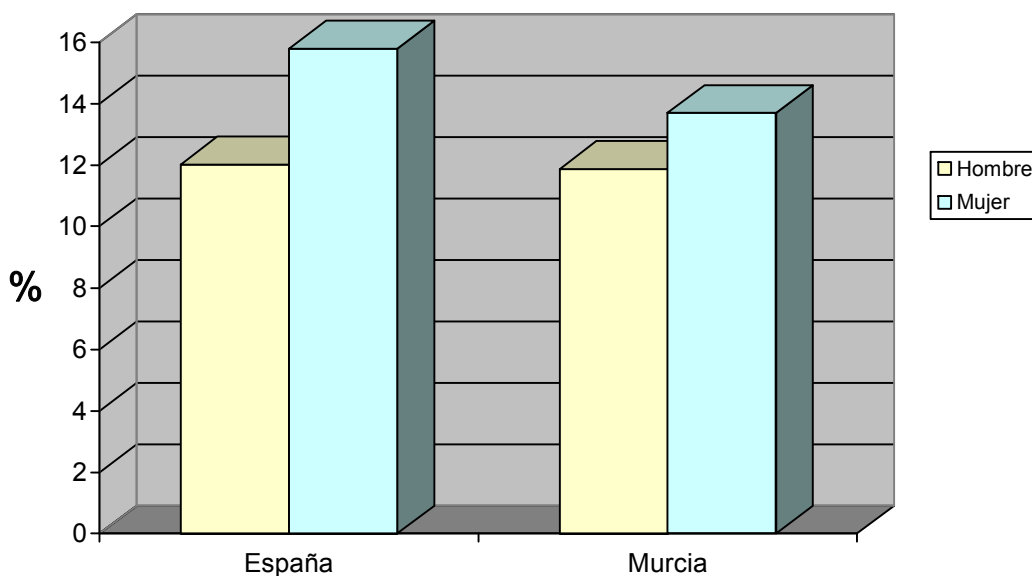

TASA DE PARO COMPARATIVA POR EDAD

Edad	España		Murcia
	Tasa	Tasa	Variación*
De 16 a 24 años	15,22	13,45	-1,77
Mayores de 25 años	13,44	12,48	-0,96
Total	13,64	12,61	-1,03

* Variación absoluta de la tasa regional respecto a la nacional

Tasa de paro registrado por edad

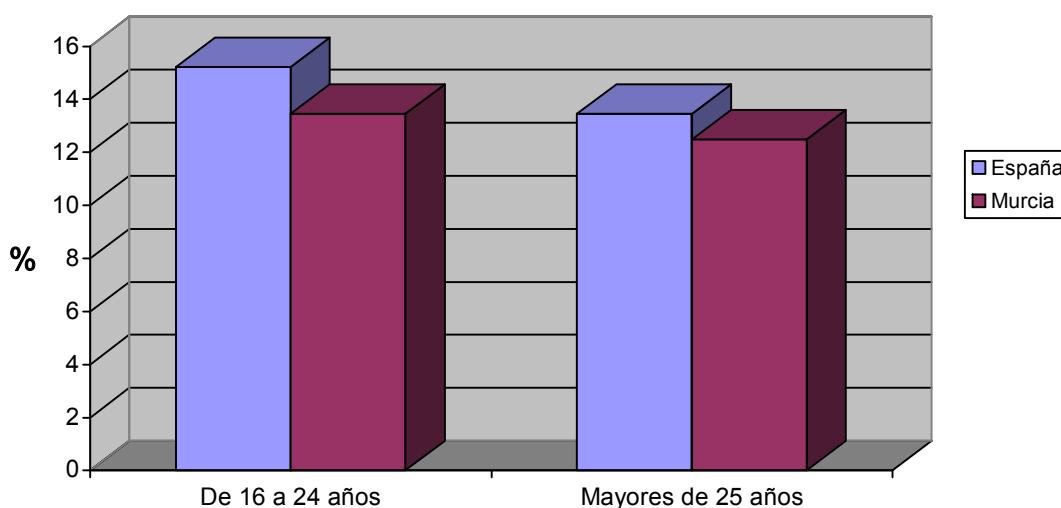

EVOLUCIÓN INTERANUAL COMPARATIVA DE LA TASA DE PARO POR SEXO

Sexo	España			Murcia		
	diciembre 2007	diciembre 2008	Variación*	diciembre 2007	diciembre 2008	Variación*
Hombre	6,87	12,02	5,15	5,59	11,87	6,28
Mujer	13,22	15,79	2,57	10,41	13,69	3,28
Total	9,55	13,64	4,09	7,49	12,61	5,12

* Variación relativa del mes actual respecto al mismo mes del año anterior

Evolución interanual de las tasas de paro registrado. Hombres

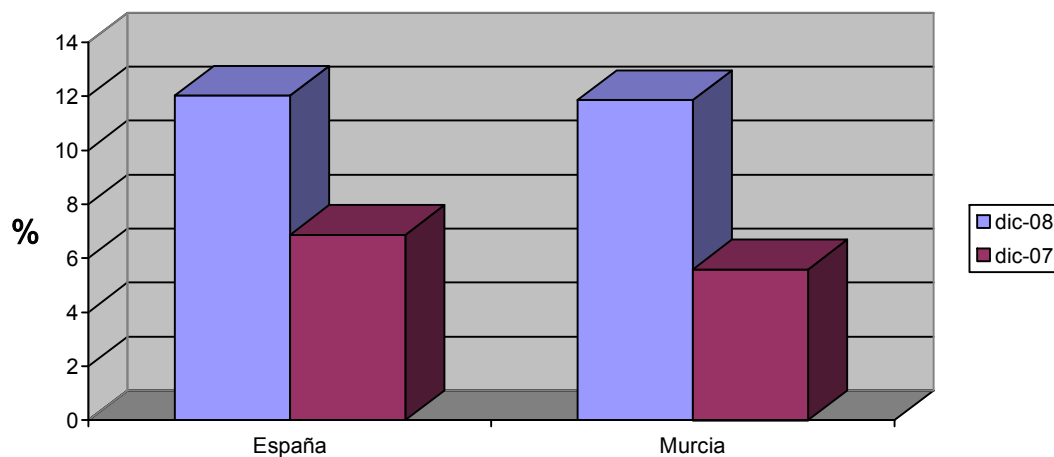

Evolución interanual de las tasas de paro registrado. Mujeres

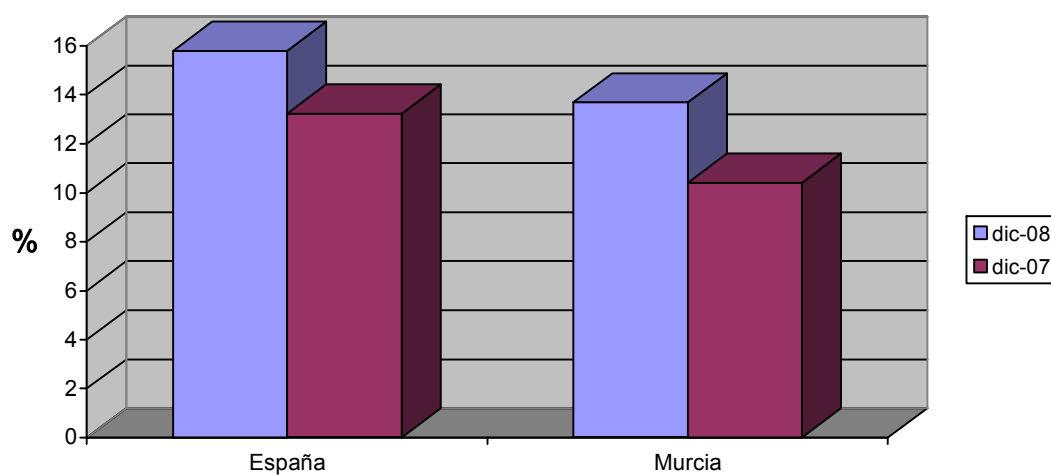

Demandas

DEMANDANTES POR SECTOR ECONÓMICO Y SEXO

Sector	Total		Hombres		Mujeres	
	Demandas	% s/total	Demandas	% s/total	Demandas	% s/total
Agricultura	10964	9,16	6088	9,37	4876	8,93
Industria	15777	13,19	8212	12,63	7565	13,85
Construcción	26427	22,09	24340	37,44	2087	3,82
Servicios	60146	50,28	24033	36,97	36113	66,11
Parados que buscan 1er empleo	6319	5,28	2334	3,59	3985	7,3
Total	119633	100	65007	100	54626	100

Demandantes por sector económico

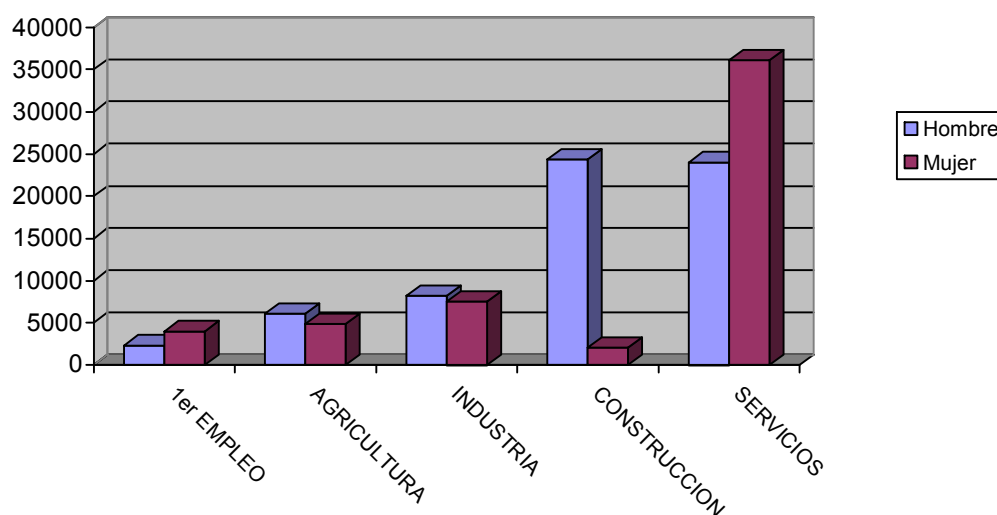

DEMANDANTES POR GRUPO DE OCUPACIÓN Y SEXO

Ocupación	Total		Hombres		Mujeres	
	Demandas	% s/total	Demandas	% s/total	Demandas	% s/total
Directivos	524	0,44	408	0,63	116	0,21
Técnicos y prof. científ.	4748	3,97	1681	2,59	3067	5,61
Técnicos de apoyo	6247	5,22	3466	5,33	2781	5,09
Administrativos	11754	9,83	2786	4,29	8968	16,42
Trab. serv. y comer.	18856	15,76	3910	6,01	14946	27,36
Trab. cualif. agr. pesca	5951	4,97	3099	4,77	2852	5,22
Trab. cualif. ind. manuf.	25684	21,47	22855	35,16	2829	5,18
Operadores de maquinaria	9350	7,82	7208	11,09	2142	3,92
Trab. no cualificados	36436	30,46	19531	30,04	16905	30,95
Fuerzas Armadas	83	0,07	63	0,1	20	0,04
Total	119633	100	65007	100	54626	100

Demandantes por Gran Grupo de Ocupación

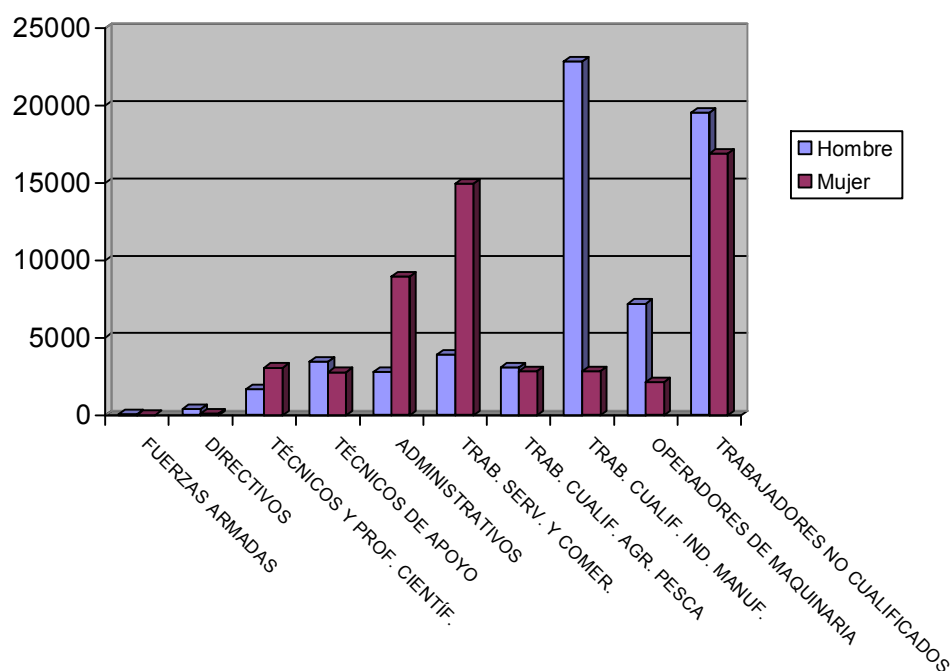

LAS DIEZ OCUPACIONES MÁS DEMANDADAS

Ocupación	Total	
	Demandas	% s/total*
Personal de limpieza o limpiador, en general	19431	5,54
Dependiente de comercio, en general	17437	4,97
Peón de la construcción de edificios	16172	4,61
Empleado administrativo, en general	15533	4,43
Albañil	13354	3,8
Peón de la industria manufacturera, en general	11643	3,32
Peón agrícola, en general	9309	2,65
Mozo de carga y descarga, almacén y/o mercado de abastos	8028	2,29
Camarero, en general	7868	2,24
Peón de la industria de la alimentación, bebidas y tabaco	7550	2,15
Total	35,99	

* Sobre el total de ocupaciones demandadas

Hombres

Ocupación	Total	
	Demandas	%*
Peón de la construcción de edificios	15779	8,77
Albañil	12947	7,2
Mozo de carga y descarga, almacén y/o mercado de abastos	6835	3,8
Peón de la industria manufacturera, en general	6777	3,77
Peón agrícola, en general	6362	3,54
Conductor de furgoneta hasta 3,5 t.	5966	3,32
Conductor de camión, en general	4177	2,32
Encofrador	3552	1,97
Jardinero, en general	3514	1,95
Empleado administrativo, en general	3443	1,91
Total		38,54

* Sobre el total de ocupaciones demandadas por hombres

Mujeres

Ocupación	Total	
	Demandas	%*
Personal de limpieza o limpiador, en general	17193	10,05
Dependiente de comercio, en general	14979	8,76
Empleado administrativo, en general	12090	7,07
Peón de la industria de la alimentación, bebidas y tabaco	5469	3,2
Cajero de comercio	4891	2,86
Peón de la industria manufacturera, en general	4866	2,84
Camarero, en general	4475	2,62
Cocinero, en general	3543	2,07
Pinche de cocina	3478	2,03
Asistente domiciliario	3400	1,99
Total		43,48

* Sobre el total de ocupaciones demandadas por mujeres

Ofertas

PUESTOS OFERTADOS POR SECTOR ECONÓMICO

Sector	Total	
	Ofertas	% s/total
Agricultura	19	2,67
Industria	28	3,94
Construcción	56	7,88
Servicios	605	85,09
Sector sin actividad	3	0,42
Total	711	100

Puestos ofertados por sector económico

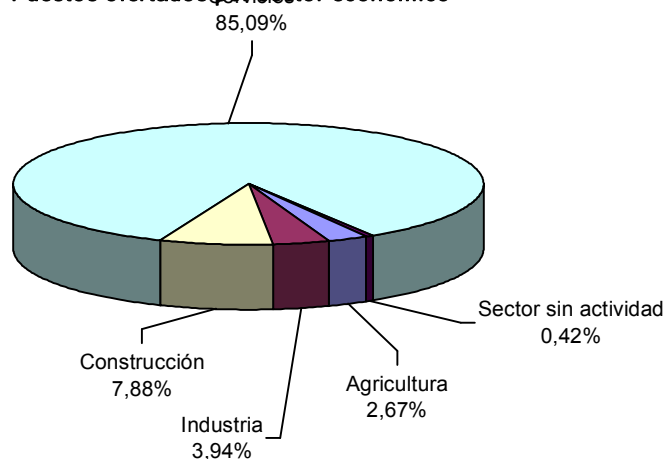

PUESTOS OFERTADOS POR GRUPO DE OCUPACIÓN

Ocupación	Total	
	Ofertas	% s/total
Directivos	1	0,14
Técnicos y prof. científ.	36	5,06
Técnicos de apoyo	40	5,63
Administrativos	27	3,8
Trab. serv. y comer.	87	12,24
Trab. cualif. agr. pesca	172	24,19
Trab. cualif. ind. manuf.	107	15,05
Operadores de maquinaria	24	3,38
Trab. no cualificados	217	30,52
Fuerzas Armadas	0	0
Total	711	100

Puestos ofertados por Gran Grupo de Ocupación

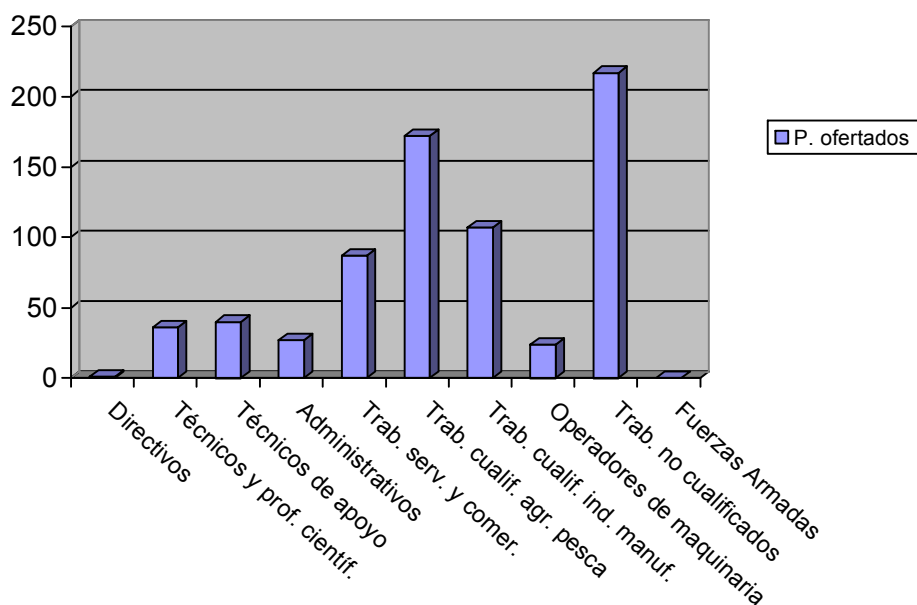

LAS DIEZ OCUPACIONES MÁS OFERTADAS

Ocupación	Total	
	Ofertas	%*
Trabajador agrícola excepto en huertas, viveros y jardines	134	18,85
Peón agrícola, en general	70	9,85
Peón de la construcción de edificios	45	6,33
Jardinero, en general	33	4,64
Albañil	31	4,36
Cocinero, en general	23	3,23
Peón de la industria manufacturera, en general	21	2,95
Empleado administrativo, en general	19	2,67
Pintor y/o empapelador	19	2,67
Camarero, en general	19	2,67
Total	58,23	

* Sobre el total de ofertas

EVOLUCIÓN INTERMENSUAL DE LOS PUESTOS OFERTADOS POR SECTOR ECONÓMICO

Sector	noviembre 2008	diciembre 2008	
	Ofertas	Ofertas	Variación*
Agricultura	26	19	-26,92
Industria	29	28	-3,45
Construcción	45	56	24,44
Servicios	671	605	-9,84
Sin actividad	5	3	-40
Total	776	711	-8,38

* Variación relativa del mes actual respecto al mes anterior

Evolución intermensual de los puestos ofertados por sector

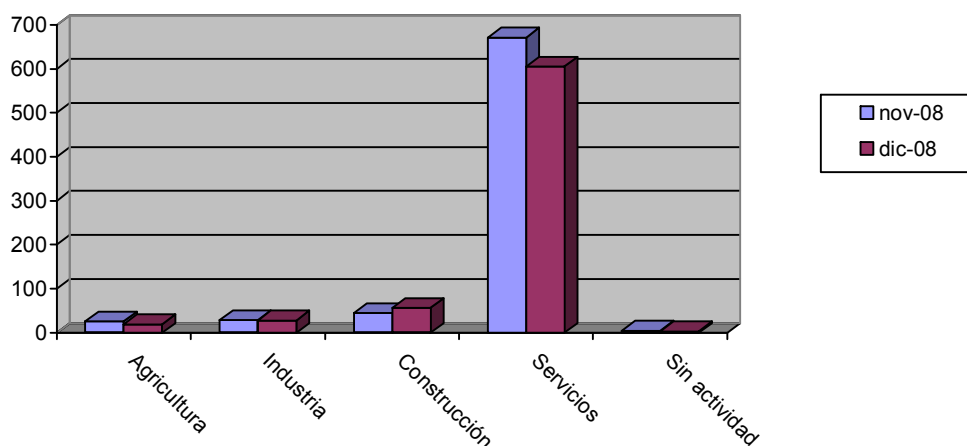

EVOLUCIÓN INTERANUAL DE LOS PUESTOS OFERTADOS POR SECTOR ECONÓMICO

Sector	diciembre 2007	diciembre 2008	
	Ofertas	Ofertas	Variación*
Agricultura	202	19	-90,59
Industria	52	28	-46,15
Construcción	101	56	-44,55
Servicios	1515	605	-60,07
Sin actividad	4	3	-25
Total	1874	711	-62,06

* Variación relativa del mes actual respecto al mismo mes del año anterior

Evolución interanual de los puestos ofertados por sector

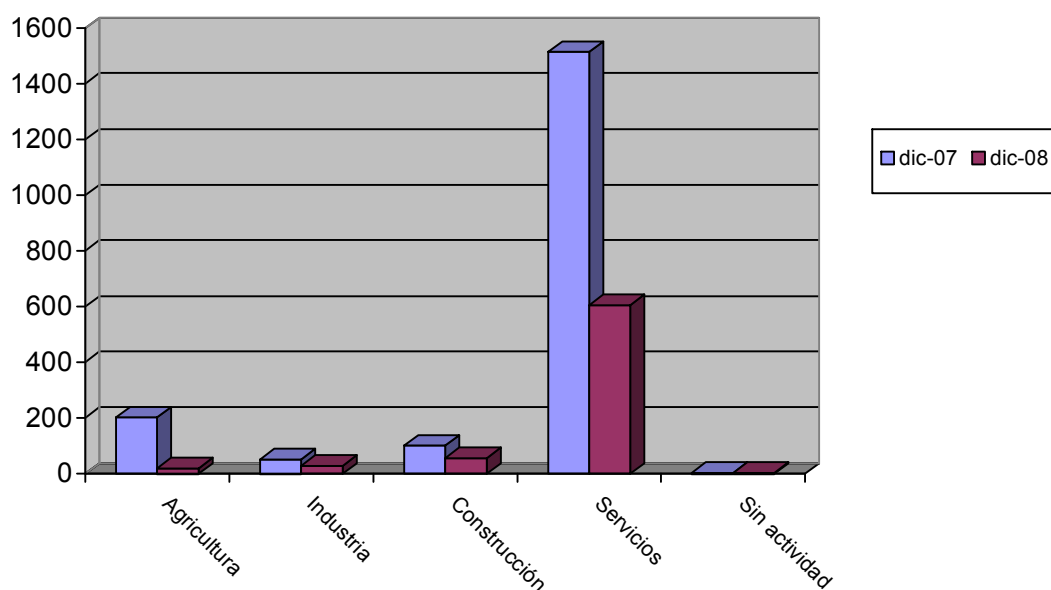

EVOLUCIÓN INTERMENSUAL DE LOS PUESTOS OFERTADOS POR GRUPO DE OCUPACIÓN

Ocupación	noviembre 2008	diciembre 2008	
	Ofertas	Ofertas	Variación*
Directivos	1	1	0
Técnicos y prof. científ.	28	36	28,57
Técnicos de apoyo	43	40	-6,98
Administrativos	41	27	-34,15
Trab. serv. y comer.	104	87	-16,35
Trab. cualif. agr. pesca	249	172	-30,92
Trab. cualif. ind. manuf.	127	107	-15,75
Operadores de maquinaria	14	24	71,43
Trab. no cualificados	169	217	28,4
Fuerzas Armadas	0	0	
Total	776	711	-8,38

* Variación relativa del mes actual respecto al mes anterior

Evolución intermensual de los puestos ofertados por Gran Grupo de Ocupación

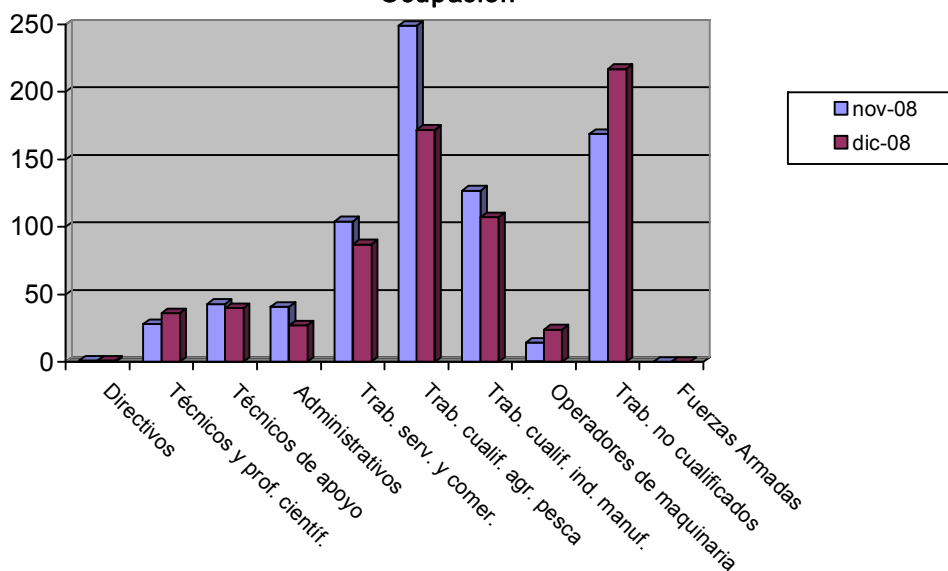

EVOLUCIÓN INTERANUAL DE LOS PUESTOS OFERTADOS POR GRUPO DE OCUPACIÓN

Ocupación	diciembre 2007	diciembre 2008	
	Ofertas	Ofertas	Variación*
Directivos	1	1	0
Técnicos y prof. científ.	29	36	24,14
Técnicos de apoyo	1045	40	-96,17
Administrativos	71	27	-61,97
Trab. serv. y comer.	119	87	-26,89
Trab. cualif. agr. pesca	70	172	145,71
Trab. cualif. ind. manuf.	131	107	-18,32
Operadores de maquinaria	52	24	-53,85
Trab. no cualificados	356	217	-39,04
Fuerzas Armadas	0	0	
Total	1874	711	-62,06

* Variación relativa del mes actual respecto al mismo mes del año anterior

Evolución interanual de los puestos ofertados por Gran Grupo de Ocupación

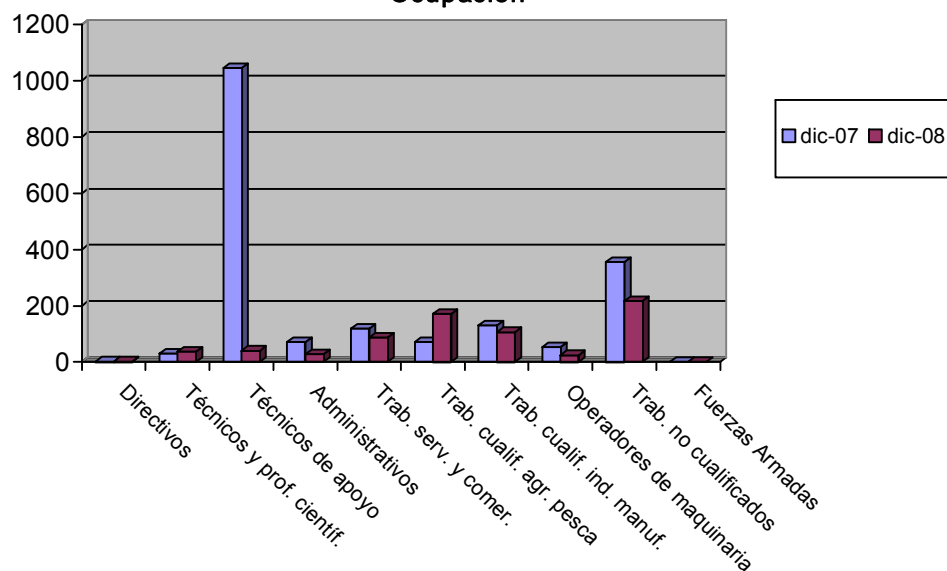

Contratos

DISTRIBUCIÓN DE CONTRATOS POR SECTOR ECONÓMICO

Sector	Total		Hombres		Mujeres	
	Contratos	% s/total	Contratos	% s/total	Contratos	% s/total
Agricultura	6274	15,66	4616	18,81	1658	10,67
Industria	1954	4,88	1171	4,77	783	5,04
Construcción	4615	11,52	4392	17,9	223	1,44
Servicios	27233	67,95	14362	58,52	12871	82,85
Total	40076	100	24541	100	15535	100

Contratos por sector económico

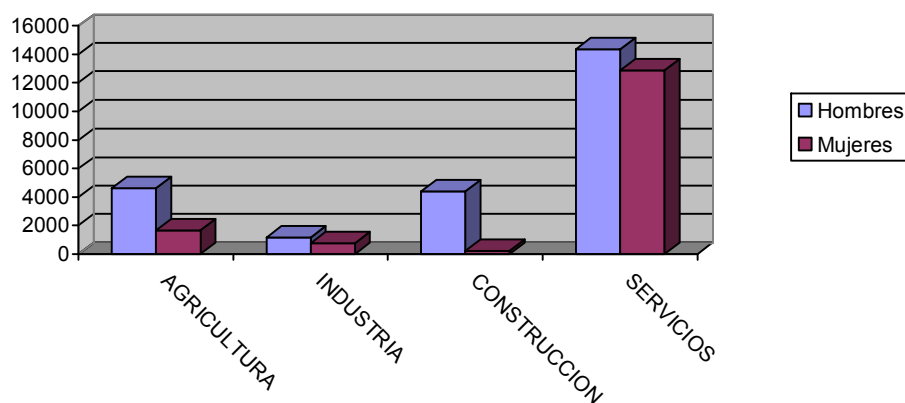

DISTRIBUCIÓN DE CONTRATOS POR MODALIDAD Y SEXO

Modalidad	Total		Hombres		Mujeres	
	Contratos	% s/total	Contratos	% s/total	Contratos	% s/total
Total Indefinidos	3688	9,2	2076	8,46	1612	10,38
Total Temporales	36388	90,8	22465	91,54	13923	89,62
Total	40076	100	24541	100	15535	100

Contratación por modalidad

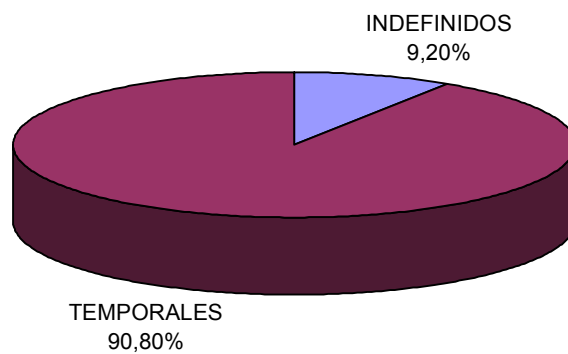

Contratación por modalidad

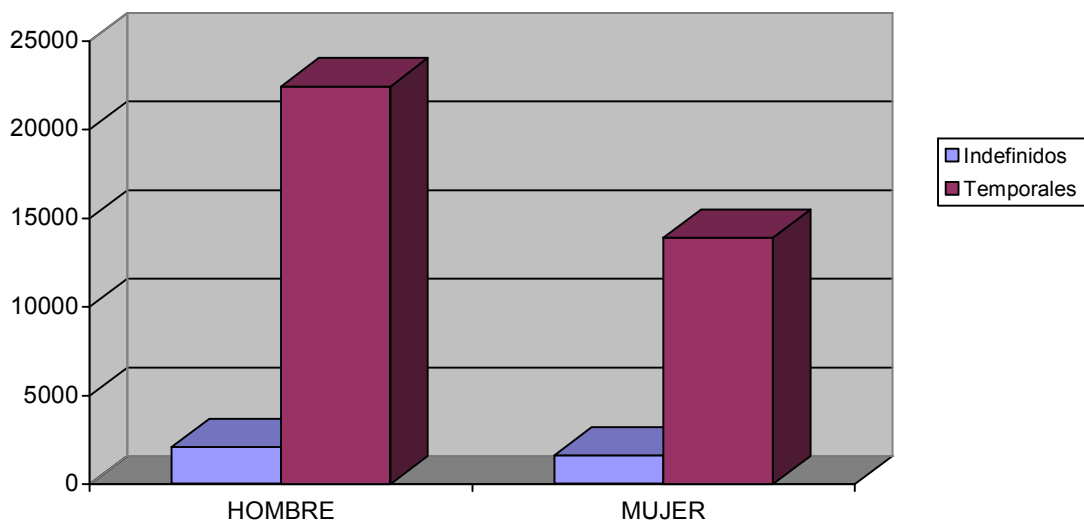

DISTRIBUCIÓN DE CONTRATOS INDEFINIDOS POR SEXO

Modalidad Indefinidos	Total		Hombres		Mujeres	
	Contratos	% s/total	Contratos	% s/total	Contratos	% s/total
Ordinarios	1864	50,54	1103	53,13	761	47,21
Fomento Empleo	273	7,4	132	6,36	141	8,75
Minusválidos indefinidos	24	0,65	17	0,82	7	0,43
Conversiones	1527	41,4	824	39,69	703	43,61
Total	3688	100	2076	100	1612	100

Contratos indefinidos

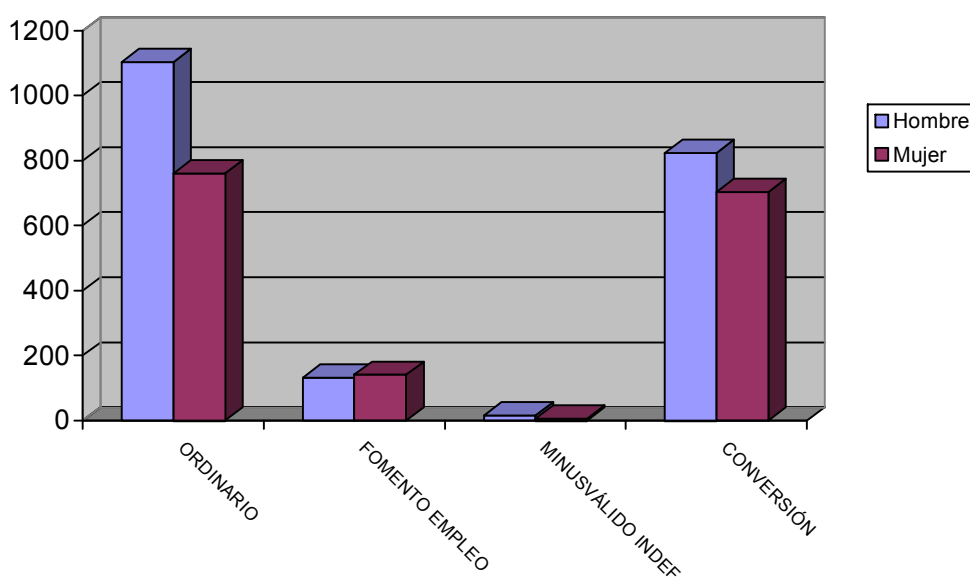

DISTRIBUCIÓN DE CONTRATOS TEMPORALES POR SEXO

Modalidad Temporales	Total		Hombres		Mujeres	
	Contratos	% s/total	Contratos	% s/total	Contratos	% s/total
Obra y servicio	19295	53,03	13908	61,91	5387	38,69
Eventual	14587	40,09	7716	34,35	6871	49,35
Prácticas / Formación	433	1,19	194	0,86	239	1,72
Resto	2073	5,7	647	2,88	1426	10,24
Total	36388	100	22465	100	13923	100

Contratos temporales

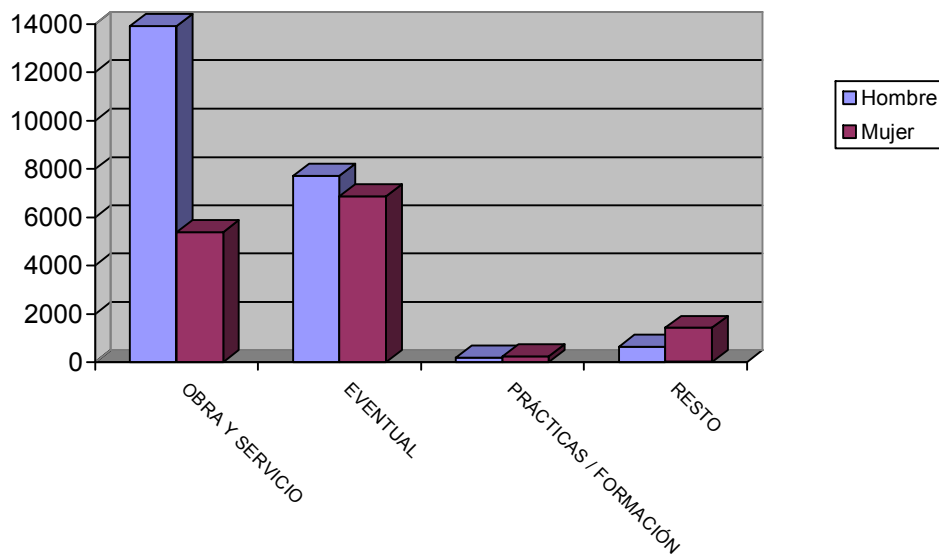

DISTRIBUCIÓN COMPARATIVA DE LA CONTRATACIÓN POR MODALIDAD

Modalidad	España		Murcia	
	Contratos	% s/total	Contratos	% s/total
Total Indefinidos	103061	9,22	3688	9,2
Total Temporales	1014516	90,78	36388	90,8
Total	1117577	100	40076	100

Distribución porcentual comparativa de la contratación por modalidad

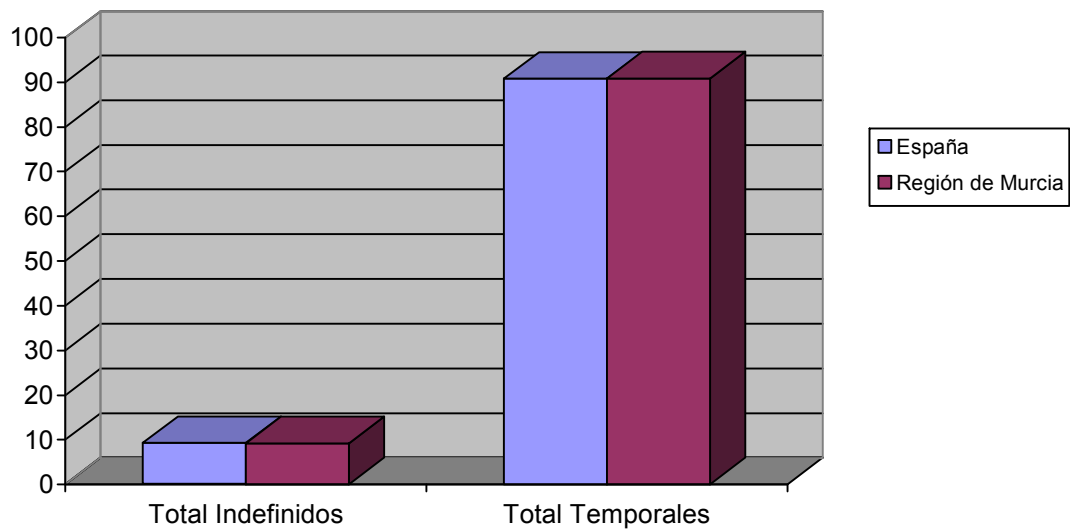

DISTRIBUCIÓN COMPARATIVA DE LA CONTRATACIÓN INDEFINIDA

Modalidad indefinidos	España		Murcia	
	Contratos	% s/total	Contratos	% s/total
Ordinarios	44796	43,47	1864	50,54
Fomento Empleo	11698	11,35	273	7,4
Minusválidos indefinidos	448	0,43	24	0,65
Conversiones	45993	44,63	1527	41,4
Total Indefinidos	103061	100	3688	100

Distribución porcentual comparativa de la contratación indefinida

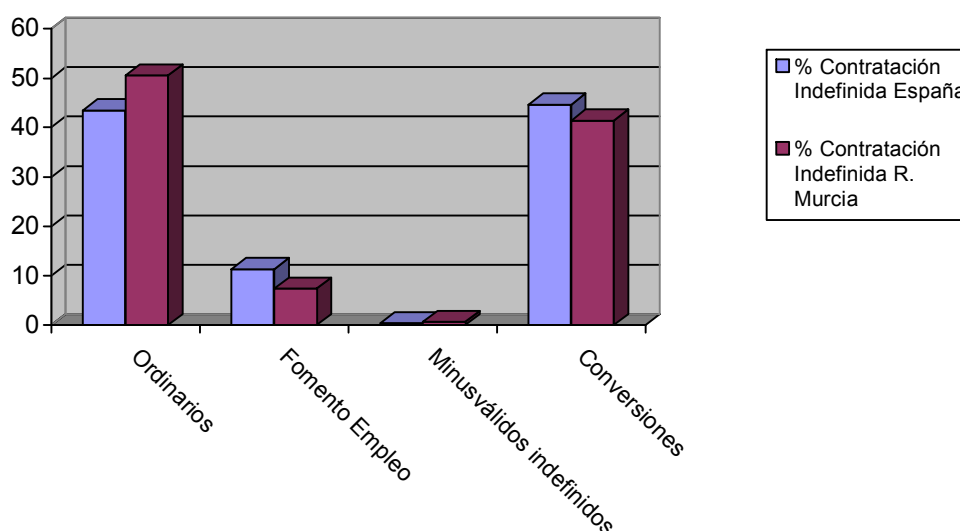

DISTRIBUCIÓN COMPARATIVA DE CONTRATOS TEMPORALES

Modalidad temporales	España		Murcia	
	Contratos	% s/total	Contratos	% s/total
Obra y servicio	398822	39,31	19295	53,03
Eventual	470579	46,38	14587	40,09
Prácticas / Formación	2963	0,29	433	1,19
Resto	6620	0,65	2073	5,7
Total Temporales	1014516	100	36388	100

Distribución porcentual comparativa de la contratación temporal

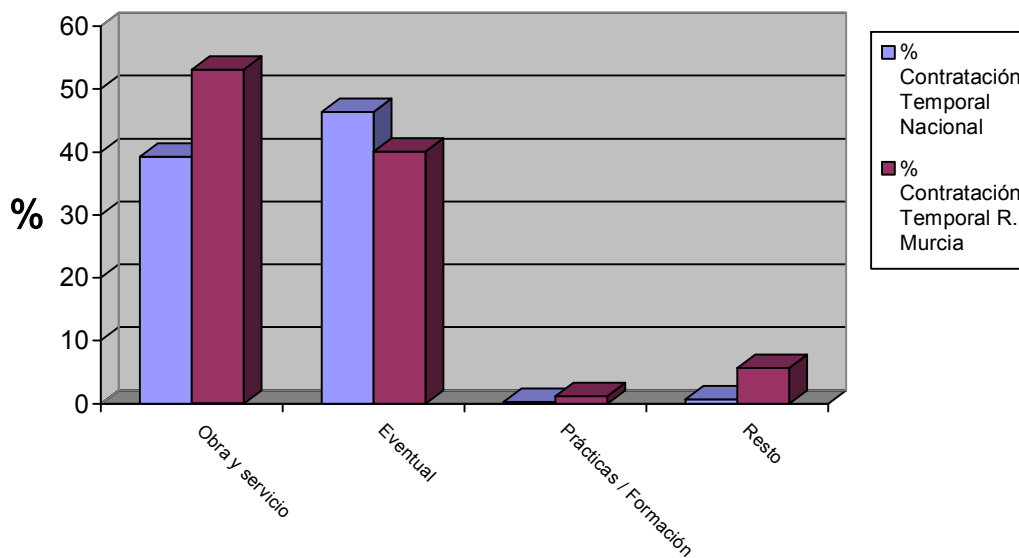

EVOLUCIÓN DE LA CONTRATACIÓN INDEFINIDA EN VARIOS AÑOS

	diciembre 2004	diciembre 2005	diciembre 2006	diciembre 2007	diciembre 2008
Contratos Indefinidos	3281	3365	7696	4028	3688
% sobre Total de Contr.	8,76	7,39	7	7,42	9,2

Evolución interanual del porcentaje de contratación indefinida en los últimos cinco años

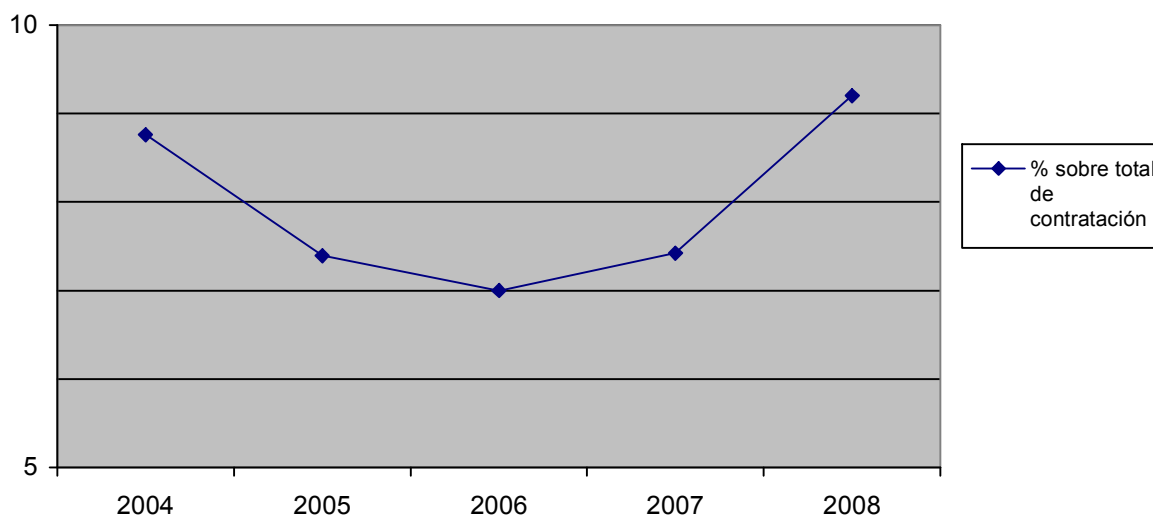

DISTRIBUCIÓN DE LA CONTRATACIÓN POR GRUPO DE OCUPACIÓN

Ocupación	Total		Hombres		Mujeres	
	Contratos	% s/total	Contratos	% s/total	Contratos	% s/total
Directivos	66	0,16	49	0,2	17	0,11
Técnicos y prof. científ.	1139	2,84	546	2,22	593	3,82
Técnicos de apoyo	2107	5,26	1144	4,66	963	6,2
Administrativos	2369	5,91	741	3,02	1628	10,48
Trab. serv. y comer.	7888	19,68	2635	10,74	5253	33,81
Trab. cualif. agr. pesca	988	2,47	602	2,45	386	2,48
Trab. cualif. ind. manuf.	4808	12	4096	16,69	712	4,58
Operadores de maquinaria	2027	5,06	1848	7,53	179	1,15
Trab. no cualificados	18684	46,62	12880	52,48	5804	37,36
Fuerzas Armadas	0	0	0	0	0	0
Total	40076	100	24541	100	15535	100

Contratos por grupo de ocupación

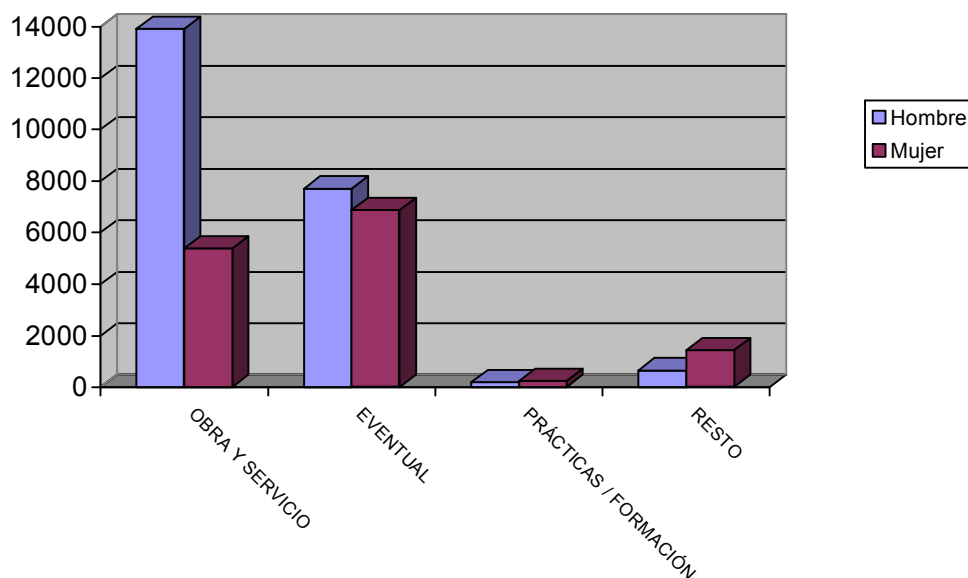

LAS DIEZ OCUPACIONES MÁS CONTRATADAS

Ocupación	Total	
	Contratos	%*
Peones agrícolas	12563	31,35
Camareros, bármanes y asimilados	3225	8,05
Dependientes y exhibidores en tiendas, almacenes, quioscos y mercados	2428	6,06
Albañiles y mamposteros	1853	4,62
Pinche de cocina	1572	3,92
Peones de industrias manufactureras	1217	3,04
Peones del transporte y descargadores	927	2,31
Peones de la construcción de edificios	869	2,17
Conductores de camiones	861	2,15
Trabajador agrícola de frutales, en general	596	1,49
Total		31,35

* Sobre el total de contratos

Hombres

Ocupación	Total	
	Contratos	%*
Peones agrícolas	9323	37,99
Albañiles y mamposteros	1780	7,25
Camareros, bármanes y asimilados	1548	6,31
Peones de la construcción de edificios	847	3,45
Conductores de camiones	839	3,42
Peones del transporte y descargadores	717	2,92
Peones de industrias manufactureras	566	2,31
Dependientes y exhibidores en tiendas, almacenes, quioscos y mercados	532	2,17
Peones agropecuarios	492	
Trabajador agrícola de frutales, en general	398	1,62
Total		37,99

* Sobre el total de contratos para hombres

Mujeres

Ocupación	Total	
	Contratos	%*
Peones agrícolas	3240	20,86
Dependientes y exhibidores en tiendas, almacenes, quioscos y mercados	1896	12,2
Camareros, bármanes y asimilados	1677	10,79
Pinche de cocina	1363	8,77
Peones de industrias manufactureras	651	4,19
Guías y azafatas de tierra	401	2,58
Trabajadores conserveros de frutas y verduras	374	2,41
Cocineros y otros preparadores de comidas	357	2,3
Auxiliares administrativos con tareas de atención al público no clasificados anteriormente	279	1,8
Animador sociocultural	271	1,74
Total		67,65

* Sobre el total de contratos para mujeres

EVOLUCIÓN INTERMENSUAL DE LA CONTRATACIÓN POR SEXO

Sexo	noviembre 2008	diciembre 2008	
	Contratos	Contratos	Variación*
Hombre	31630	24541	-22,41
Mujer	18395	15535	-15,55
Total	50025	40076	-19,89

Evolución intermensual de la contratación por sexo

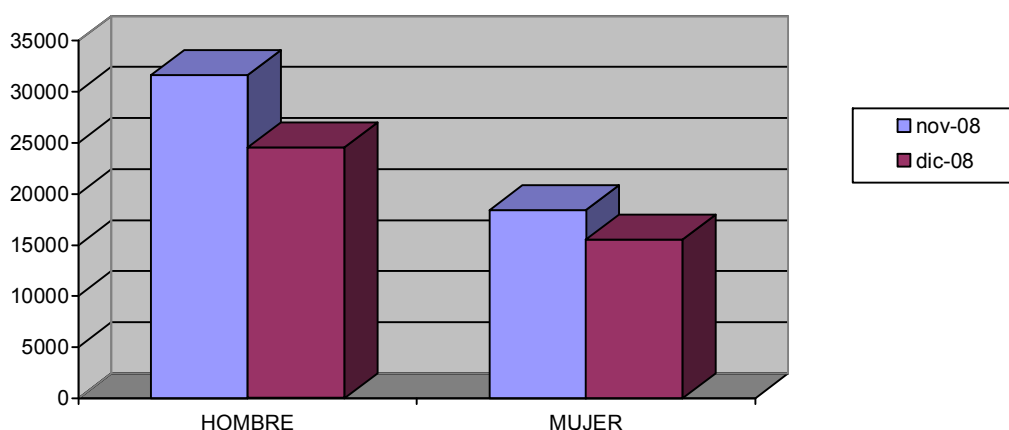

EVOLUCIÓN INTERANUAL DE LA CONTRATACIÓN POR SEXO

Sexo	diciembre 2007	diciembre 2008	
	Contratos	Contratos	Variación*
Hombre	30080	24541	-18,41
Mujer	19648	15535	-20,93
Total	49728	40076	-19,41

Evolución interanual de la contratación por sexo

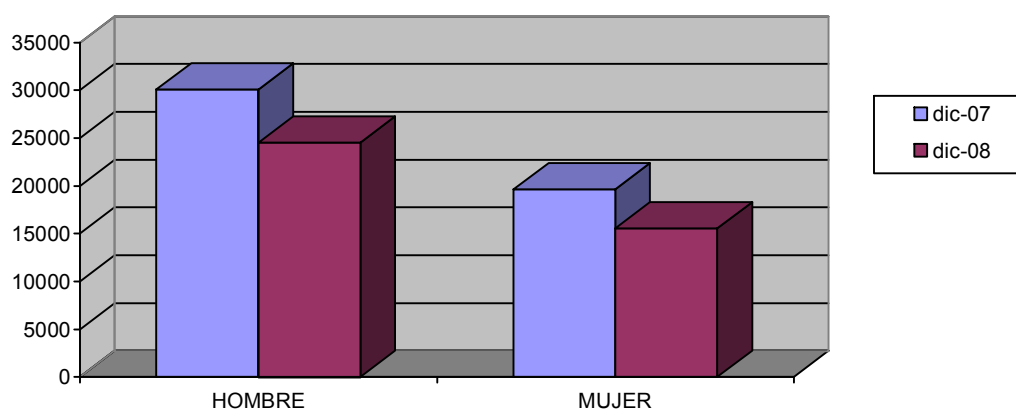

EVOLUCIÓN INTERMENSUAL DE LA CONTRATACIÓN POR SECTOR ECONÓMICO

Sector	noviembre 2008	diciembre 2008	
	Contratos	Contratos	Variación*
Agricultura	8877	6274	-29,32
Industria	2496	1954	-21,71
Construcción	6070	4615	-23,97
Servicios	32582	27233	-16,42
Total	50025	40076	-19,89

* Variación relativa del mes actual respecto al mes anterior

Evolución intermensual de la contratación por sector

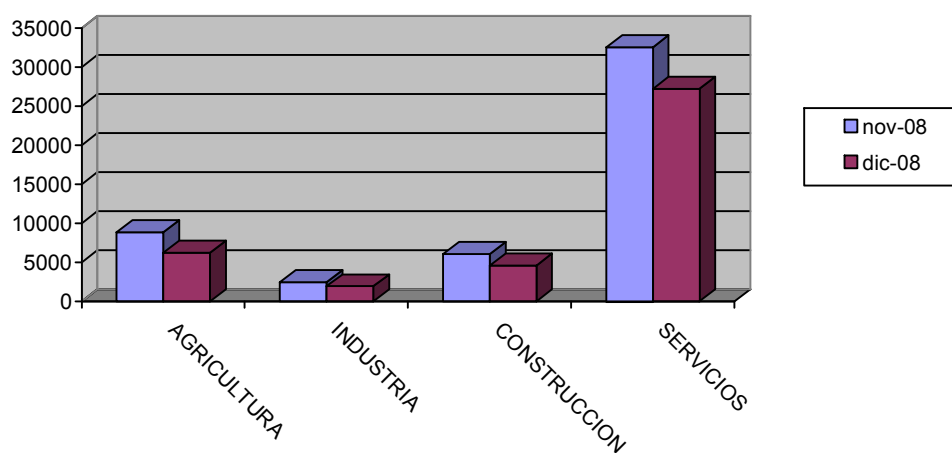

EVOLUCIÓN INTERANUAL DE LA CONTRATACIÓN POR SECTOR ECONÓMICO

Sector	diciembre 2007	diciembre 2008	
	Contratos	Contratos	Variación*
Agricultura	7580	6274	-17,23
Industria	2508	1954	-22,09
Construcción	6231	4615	-25,93
Servicios	33409	27233	-18,49
Total	49728	40076	-19,41

* Variación relativa del mes actual respecto al mismo mes del año anterior

Evolución interanual de la contratación por sector

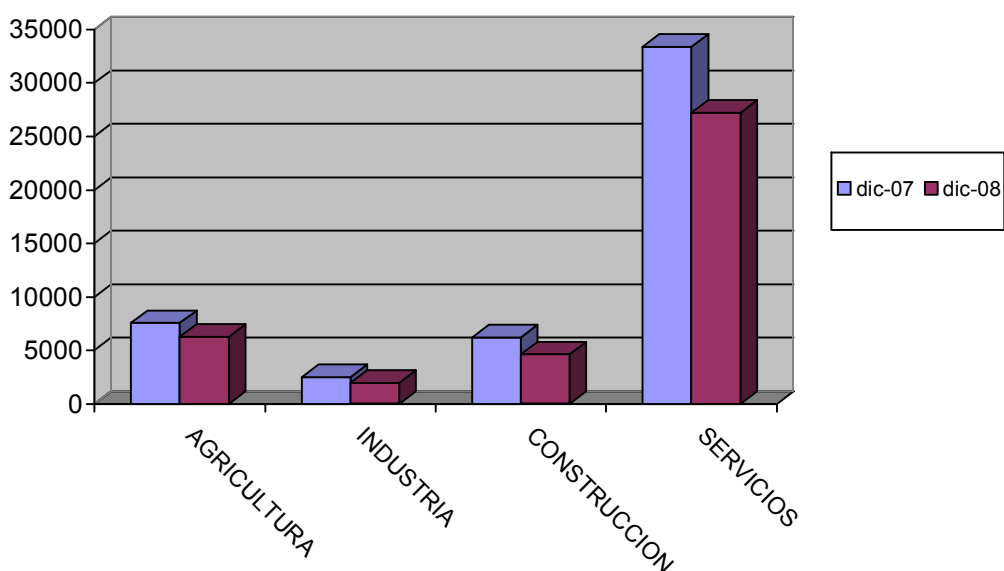

EVOLUCIÓN INTERMENSUAL DE LA CONTRATACIÓN INDEFINIDA

Modalidad indefinida	noviembre 2008	diciembre 2008	
	Contratos	Contratos	Variación*
Ordinarios	3182	1864	-41,42
Fomento Empleo	509	273	-46,37
Minusválidos indefinidos	34	24	-29,41
Conversiones	1938	1527	-21,21
Total Indefinidos	5663	3688	-19,89

* Variación relativa del mes actual respecto al mes anterior

Evolución intermensual de la contratación indefinida

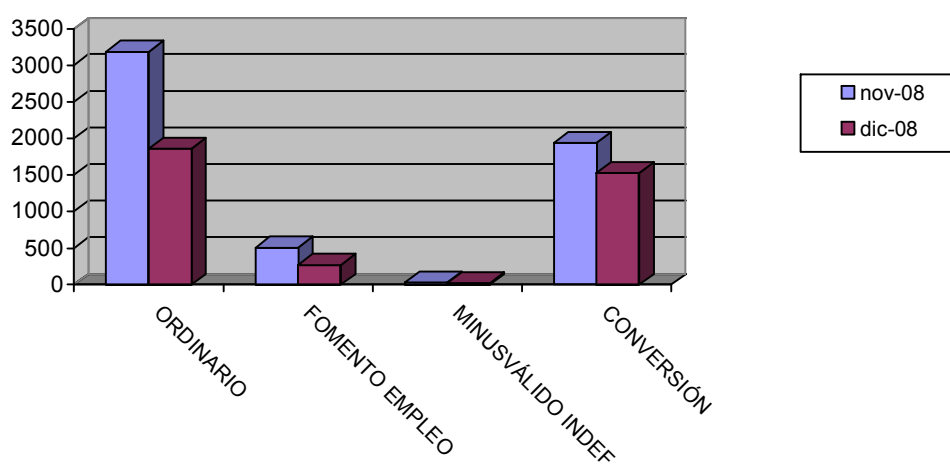

EVOLUCIÓN INTERANUAL DE LA CONTRATACIÓN INDEFINIDA

Modalidad indefinida	diciembre 2007	diciembre 2008	
	Contratos	Contratos	Variación*
Ordinarios	1914	1864	-2,61
Fomento Empleo	407	273	-32,92
Minusválidos indefinidos	31	24	-22,58
Conversiones	1676	1527	-8,89
Total Indefinidos	4028	3688	-19,41

* Variación relativa del mes actual respecto al mismo mes del año anterior

Evolución interanual de la contratación indefinida

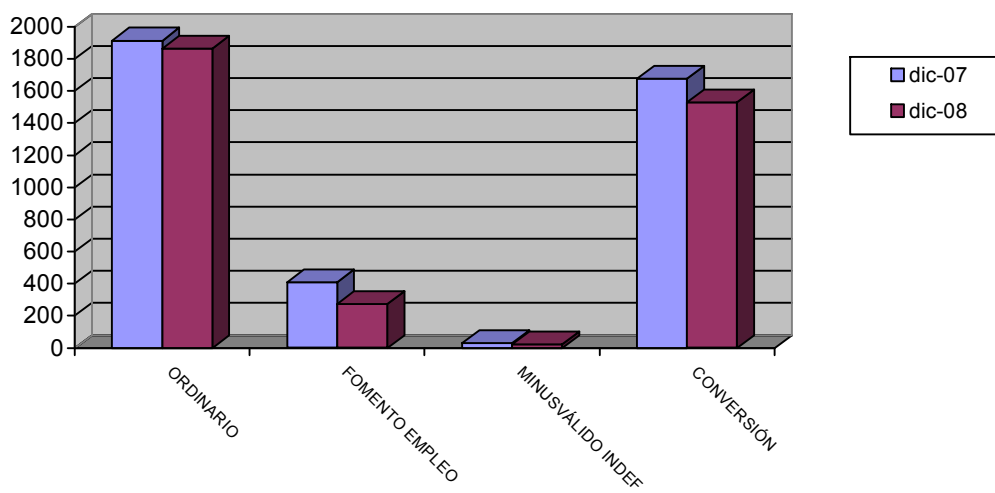

EVOLUCIÓN INTERMENSUAL DE LA CONTRATACIÓN TEMPORAL

Modalidad temporales	noviembre 2008	diciembre 2008	
	Contratos	Contratos	Variación*
Obra y servicio	26486	19295	-27,15
Eventual	15486	14587	-5,81
Prácticas / Formación	239	433	81,17
Resto	2151	2073	-3,63
Total Temporales	44362	36388	-19,89

* Variación relativa del mes actual respecto al mes anterior

Evolución intermensual de la contratación temporal

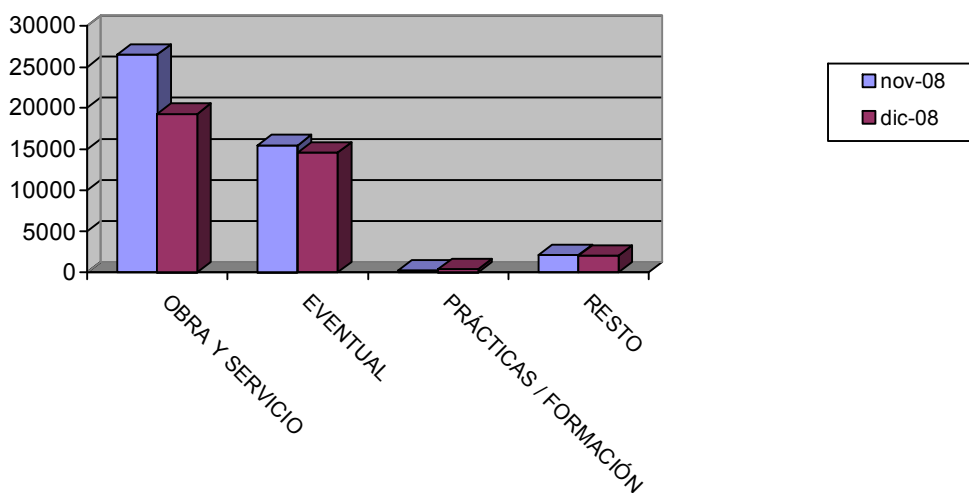

EVOLUCIÓN INTERANUAL DE LA CONTRATACIÓN TEMPORAL

Modalidad temporales	diciembre 2007	diciembre 2008	
	Contratos	Contratos	Variación*
Obra y servicio	21265	19295	-9,26
Eventual	21971	14587	-33,61
Prácticas / Formación	580	433	-25,34
Resto	1884	2073	10,03
Total Temporales	45700	36388	-19,41

* Variación relativa del mes actual respecto al mismo mes del año anterior

Evolución interanual de la contratación temporal

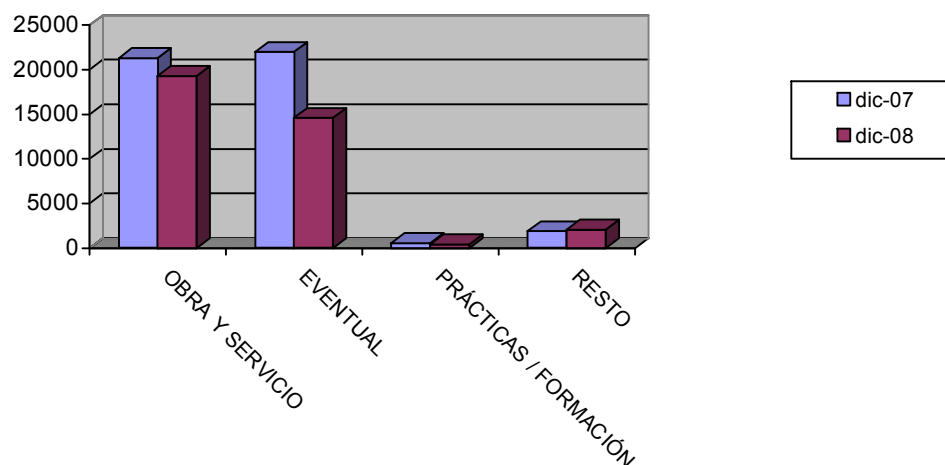

EVOLUCIÓN INTERMENSUAL DE LA CONTRATACIÓN POR GRUPO DE OCUPACIÓN

Ocupación	noviembre 2008	diciembre 2008	
	Contratos	Contratos	Variación*
Directivos	86	66	-23,26
Técnicos y prof. científ.	1470	1139	-22,52
Técnicos de apoyo	2298	2107	-8,31
Administrativos	2560	2369	-7,46
Trab. serv. y comer.	8095	7888	-2,56
Trab. cualif. agr. pesca	2104	988	-53,04
Trab. cualif. ind. manif.	5969	4808	-19,45
Operadores de maquinaria	2343	2027	-13,49
Trab. no cualificados	25099	18684	-25,56
Fuerzas Armadas	1	0	-100
Total	50025	40076	-19,89

* Variación relativa del mes actual respecto al mes anterior

Evolución intermensual de la contratación por Gran Grupo de Ocupación

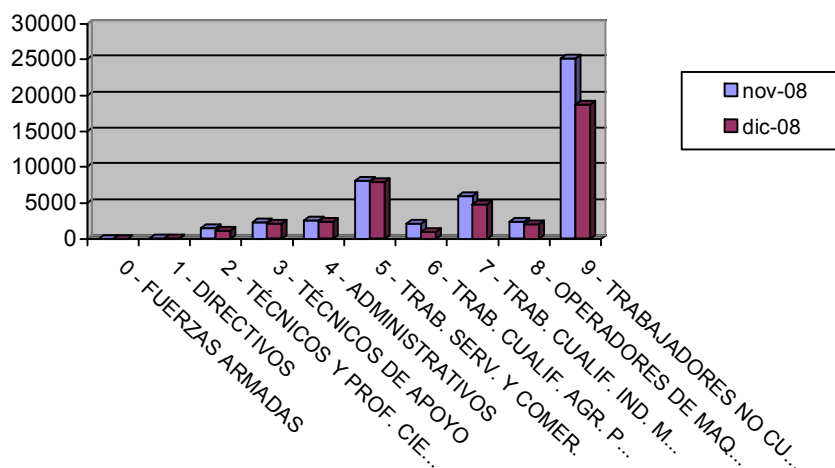

EVOLUCIÓN INTERANUAL DE LA CONTRATACIÓN POR GRUPO DE OCUPACIÓN

Ocupación	diciembre 2007		diciembre 2008	
	Contratos	Contratos	Contratos	Variación*
Directivos	86	66	66	86
Técnicos y prof. científ.	1580	1139	1139	1580
Técnicos de apoyo	1981	2107	2107	1981
Administrativos	3210	2369	2369	3210
Trab. serv. y comer.	10047	7888	7888	10047
Trab. cualif. agr. pesca	1353	988	988	1353
Trab. cualif. ind. manif.	6229	4808	4808	6229
Operadores de maquinaria	2668	2027	2027	2668
Trab. no cualificados	22574	18684	18684	22574
Fuerzas Armadas	0	0	0	0
Total	49728	40076	40076	49728

* Variación relativa del mes actual respecto al mismo mes del año anterior

Evolución interanual de la contratación por Gran Grupo de Ocupación

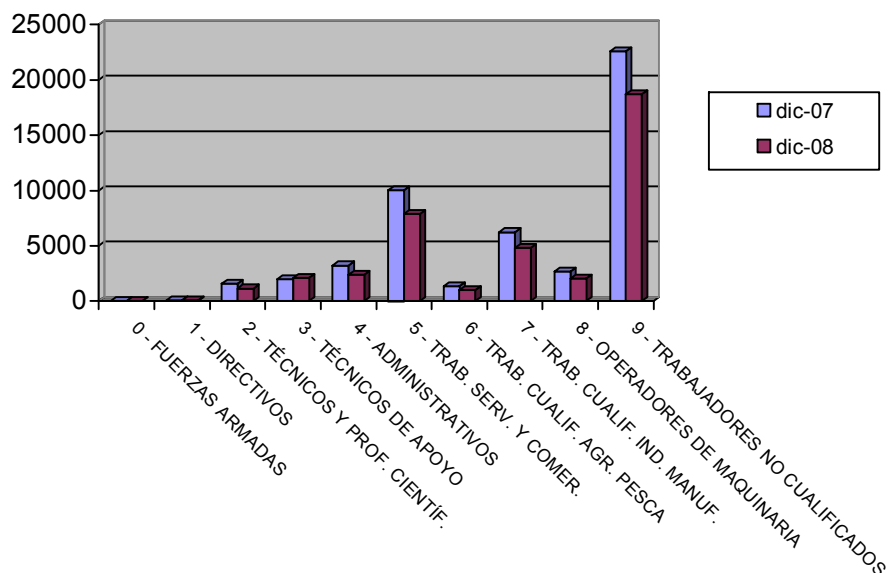

Afiliación

NÚMERO DE AFILIADOS A LA SEGURIDAD SOCIAL POR RÉGIMEN

Regímenes	Total		Hombre		Mujer		No Consta	
	Afiliados	% s/total	Afiliados	% s/total	Afiliados	% s/total	Afiliados	% s/total
General	378804	68,71	212024	65,6	166779	73,1	1	100
Especial Autónomos	101489	18,41	69329	21,45	32160	14,1	0	0
Total Especial Agrario	61955	11,24	40691	12,59	21264	9,32	0	0
Especial del Mar	893	0,16	868	0,27	25	0,01	0	0
Especial de Min. Carbón	0	0	0	0	0	0	0	0
Especial Empl. Hogar	8203	1,49	291	0,09	7912	3,47	0	0
Total	551344	100	323203	100	228140	100	1	100

Afiliación por Régimen

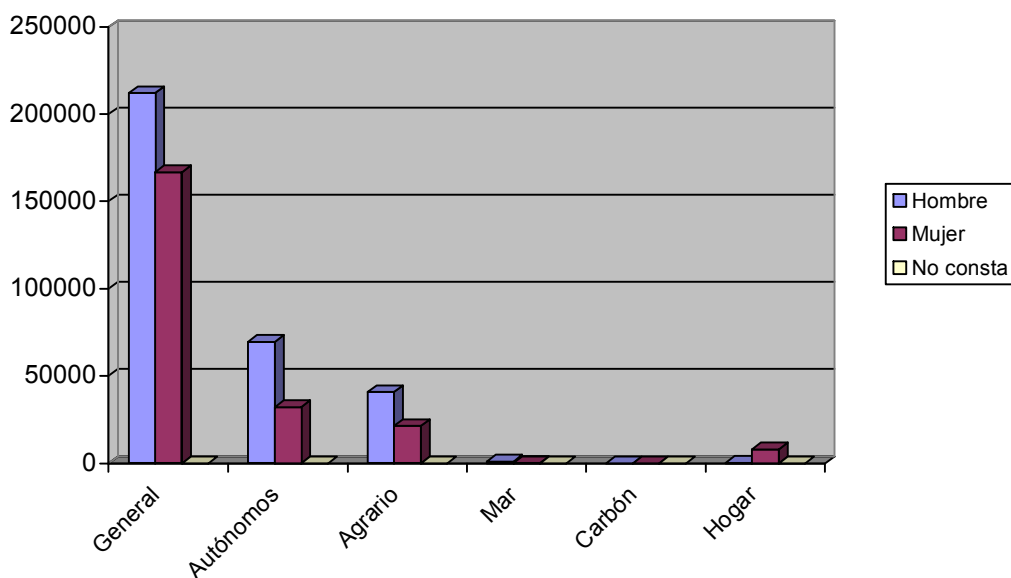

EVOLUCIÓN INTERANUAL DE LA AFILIACIÓN POR RÉGIMEN

Régimen	diciembre		Variación*
	2007	diciembre 2008	
General	Afiliados 418684	Afiliados 378804	-9,53
Especial Autónomos	99184	101489	2,32
Total Especial Agrario	62228	61955	-0,44
Especial del Mar	992	893	-9,98
Especial de Mín. Carbón	0	0	
Especial Empl. Hogar	7630	8203	7,51
Total	588718	551344	-6,35

* Variación relativa del mes actual respecto al mismo mes del año anterior

Evolución interanual de la afiliación por Régimen

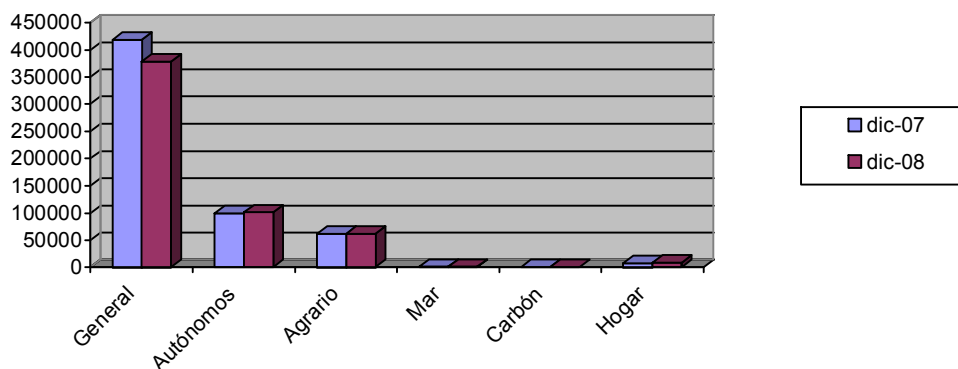

NÚMERO DE AFILIADOS COMUNITARIOS POR PAÍS DE ORIGEN

Unión Europea	Régimen					Total	% total UE
	General	Autónomo	Agrario	Mar	Hogar		
Alemania	429	199	13	0	2	643	4,88
Austria	12	6	0	0	0	18	0,14
Bélgica	95	54	1	0	1	151	1,15
Bulgaria	1177	88	348	1	92	1706	12,95
Chipre	0	1	0	0	0	1	0,01
Dinamarca	13	10	5	0	0	28	0,21
Eslovaquia	51	1	6	0	0	58	0,44
Eslovenia	17	2	1	0	0	20	0,15
Estonia	13	1	1	1	0	16	0,12
Finlandia	14	5	0	0	0	19	0,14
Francia	567	231	44	2	4	848	6,44
Grecia	16	4	4	0	0	24	0,18
Hungría	58	13	4	0	0	75	0,57
Irlanda	40	33	1	0	0	74	0,56
Italia	659	208	17	0	2	886	6,72
Letonia	34	4	21	0	1	60	0,46
Lituania	420	30	131	0	21	602	4,57
Luxemburgo	0	0	0	0	0	0	0
Malta	1	2	9	0	0	12	0,09
Países Bajos	118	79	2	1	0	200	1,52
Polonia	554	32	364	0	13	963	7,31
Portugal	1144	73	92	1	4	1314	9,97
Reino Unido	1038	975	35	1	6	2055	15,6
República Checa	51	17	9	0	0	77	0,58
Rumanía	1998	417	697	1	139	3252	24,68
Suecia	42	33	0	0	0	75	0,57
Total Unión Europea	8561	2518	1805	8	285	13177	100
Total Países	38737	5498	42359	70	4490	91154	

NÚMERO DE AFILIADOS NO COMUNITARIOS POR PAÍS DE ORIGEN

Países no Unión Europea	Régimen					Total	% no UE
	General	Autónomo	Agrario	Mar	Hogar		
Marruecos	6612	716	22856	21	245	30450	39,05
Ecuador	11511	651	12925	5	1568	26660	34,19
Bolivia	1830	95	1636	0	840	4401	5,64
Colombia	2199	164	240	0	343	2946	3,78
Ucrania	1687	74	183	2	671	2617	3,36
China	858	595	5	0	42	1500	1,92
Argelia	408	42	746	0	9	1205	1,55
Argentina	723	118	16	0	48	905	1,16

Rusia	371	35	37	0	75	518	0,66
Senegal	303	49	129	14	6	501	0,64
Resto Países	3674	441	1781	20	358	6274	8,05
Total no Unión Europea	30176	2980	40554	62	4205	77977	100
Total Países	38737	5498	42359	70	4490	91154	

	Hombres		Mujeres	
	España	Murcia	España	Murcia
[PERIODO EN CURSO]	12,02	11,87	15,79	13,69
[MISMO PERIODO 1 AÑO ATRAS]	6,87	5,59	13,22	10,41