



Región de Murcia
Consejería de Empleo y Formación



Servicio Regional de
Empleo y Formación

CIFRAS DE EMPLEO

2008

MAYO



27/06/2008

Comunidad Autónoma de la Región de Murcia
Servicio Regional de Empleo y Formación
Observatorio Ocupacional

Fuente de datos: SPEE, SEF, Tesorería de la Seguridad Social y elaboración propia

INDICE

Paro	5
Paro por edad y sexo.....	5
Paro por sector económico de origen y sexo.....	6
Paro por grupo de ocupación demandada y sexo.....	6
Paro por nivel académico y sexo.....	7
Paro por municipios y sexo.....	8
Evolución intermensual del paro por sexo.....	9
Evolución interanual del paro por sexo.....	10
Evolución intermensual del paro por edad.....	11
Evolución interanual del paro por edad.....	12
Evolución intermensual del paro por sector económico.....	13
Evolución interanual del paro por sector económico.....	13
Tasa de paro comparativa por sexo.....	14
Tasa de paro comparativa por edad.....	15
Evolución interanual comparativa de la tasa de paro por sexo.....	15
Demandas	16
Demandantes por sector económico y sexo.....	16
Demandantes por grupo de ocupación y sexo.....	17
Las diez ocupaciones más demandadas.....	18
Ofertas	20
Puestos ofertados por sector económico.....	20
Puestos ofertados por grupo de ocupación.....	20
Las diez ocupaciones más ofertadas.....	21
Evolución intermensual de los puestos ofertados por sector económico.....	22
Evolución interanual de los puestos ofertados por sector económico.....	22
Evolución intermensual de los puestos ofertados por grupo de ocupación.....	23
Evolución interanual de los puestos ofertados por grupo de ocupación.....	24
Contratos	25
Distribución de contratos por sector económico.....	25
Distribución de contratos por modalidad y sexo.....	25
Distribución de contratos indefinidos por sexo.....	27
Distribución de contratos temporales por sexo.....	27
Distribución comparativa de la contratación por modalidad.....	28
Distribución comparativa de la contratación indefinida.....	29
Distribución comparativa de contratos temporales.....	29
Evolución de la contratación indefinida en varios años.....	30
Distribución de la contratación por grupo de ocupación.....	31
Las diez ocupaciones más contratadas.....	31
Evolución intermensual de la contratación por sexo.....	33
Evolución interanual de la contratación por sexo.....	34
Evolución intermensual de la contratación por sector económico.....	34
Evolución interanual de la contratación por sector económico.....	35
Evolución intermensual de la contratación indefinida.....	36
Evolución interanual de la contratación indefinida.....	36
Evolución intermensual de la contratación temporal.....	37
Evolución interanual de la contratación temporal.....	38
Evolución intermensual de la contratación por grupo de ocupación.....	38
Evolución interanual de la contratación por grupo de ocupación.....	39

Afiliación	40
Número de afiliados a la seguridad social por régimen.....	40
Número de afiliados comunitarios por país de origen	42
Número de afiliados no comunitarios por país de origen	42

CONCEPTOS BÁSICOS

Paro registrado

Se presentan las cifras de demandantes parados con domicilio en la Región de Murcia, inscritos en las Oficinas de Empleo de la Región el último día del mes.

Por sector económico de origen se entiende aquel al que pertenecía el último empleo del demandante.

Por ocupación demandada se entiende la que solicita el demandante de empleo al registrarse.

La tasa de paro registrado se calcula como el número de parados registrados, entre la población activa del trimestre anterior.

Demandas de empleo

Número total de demandantes pendientes de colocación con domicilio en la Región, lo que incluye tanto demandantes parados como no parados inscritos, en las Oficinas de Empleo el último día del mes.

Ofertas de empleo

Se muestra el número total de puestos de trabajo ofertados a lo largo del mes en cualquier Oficina de Empleo del país cuyo destino de trabajo es la Región de Murcia.

El sector económico indica la pertenencia de la empresa que realiza la oferta y el grupo de ocupación el grupo al que pertenece la ocupación ofertada.

Contratación laboral

Los datos publicados sobre contratos se refieren al número de contratos iniciales y convertidos generados a lo largo del mes, cuyo centro de destino de trabajo está en la Región de Murcia y que han sido notificados a las Oficinas de Empleo.

Las tablas de contratación por sector económico y por grupo de ocupación muestran el número de contratos realizados según el destino del empleo.

Afiliación a la Seguridad Social

En el apartado de afiliación a la Seguridad Social se recoge información aportada por la Tesorería de la Seguridad Social sobre el número total de afiliados cotizantes el último día del mes.

MAYO 2008

CIFRAS BÁSICAS

Paro

PARO POR EDAD Y SEXO

Edad	Total		Hombres		Mujeres	
	Parados	% s/total	Parados	% s/total	Parados	% s/total
De 16 a 19 años	2411	3,91	1418	4,74	993	3,12
De 20 a 24 años	6021	9,75	3366	11,26	2655	8,34
De 25 a 29 años	9199	14,9	4660	15,59	4539	14,26
De 30 a 34 años	10016	16,23	4562	15,26	5454	17,13
De 35 a 39 años	8970	14,53	3973	13,29	4997	15,7
De 40 a 44 años	7428	12,03	3270	10,94	4158	13,06
De 45 a 49 años	5930	9,61	2620	8,77	3310	10,4
De 50 a 54 años	4554	7,38	2109	7,06	2445	7,68
De 55 a 59 años	3994	6,47	2017	6,75	1977	6,21
Más de 60 años	3201	5,19	1893	6,33	1308	4,11
Total	61724	100	29888	100	31836	100

Paro por edad

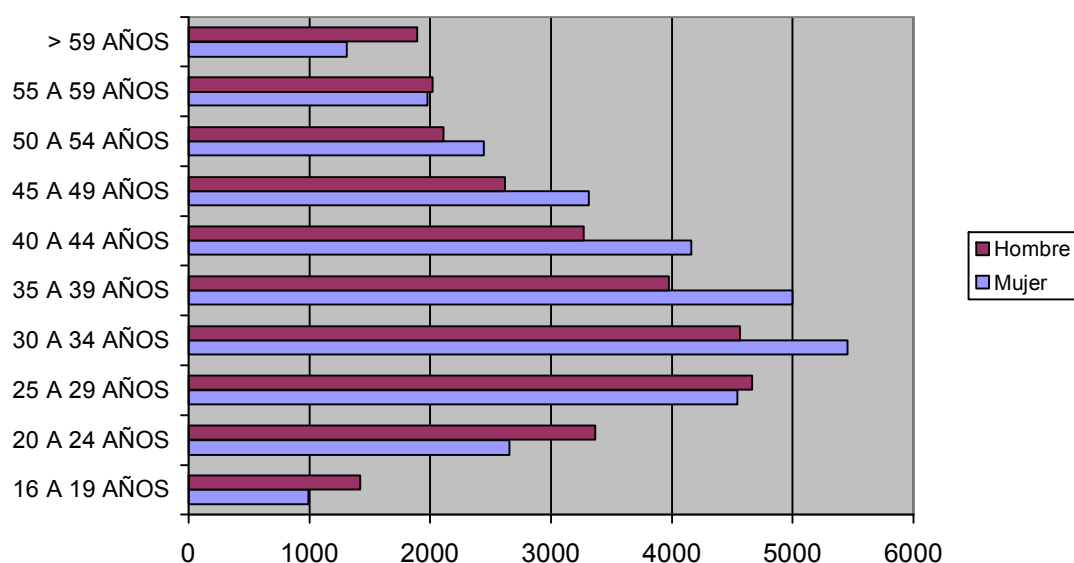

PARO POR SECTOR ECONÓMICO DE ORIGEN Y SEXO

Sector	Total		Hombres		Mujeres	
	Parados	% s/total	Parados	% s/total	Parados	% s/total
Agricultura	2867	4,64	1294	4,33	1573	4,94
Industria	8767	14,2	3727	12,47	5040	15,83
Construcción	13250	21,47	11958	40,01	1292	4,06
Servicios	32717	53,01	11526	38,56	21191	66,56
Parados que buscan 1er empleo	4123	6,68	1383	4,63	2740	8,61
Total	61724	100	29888	100	31836	100

Paro por sector económico

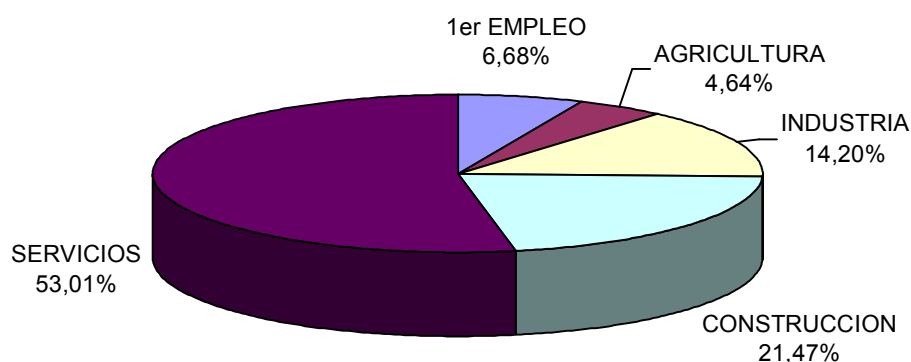

PARO POR GRUPO DE OCUPACIÓN DEMANDADA Y SEXO

Ocupación	Total		Hombres		Mujeres	
	Parados	% s/total	Parados	% s/total	Parados	% s/total
Directivos	315	0,51	245	0,82	70	0,22
Técnicos y prof. científ.	2429	3,94	775	2,59	1654	5,2
Técnicos de apoyo	3216	5,21	1689	5,65	1527	4,8
Administrativos	7131	11,55	1461	4,89	5670	17,81
Trab. serv. y comer.	11207	18,16	1914	6,4	9293	29,19
Trab. cualif. agr. pesca	2314	3,75	1270	4,25	1044	3,28
Trab. cualif. ind. manif.	12224	19,8	10445	34,95	1779	5,59
Operadores de maquinaria	4752	7,7	3334	11,15	1418	4,45
Trab. no cualificados	18088	29,3	8717	29,17	9371	29,44
Fuerzas Armadas	48	0,08	38	0,13	10	0,03
Total	61724	100	29888	100	31836	100

Paro por Gran Grupo de Ocupación

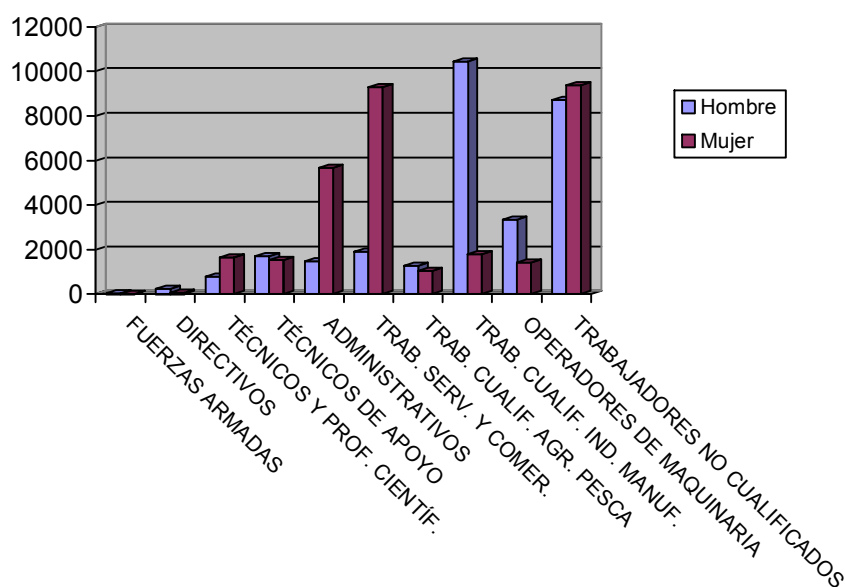

PARO POR NIVEL ACADÉMICO Y SEXO

Nivel	Total		Hombres		Mujeres	
	Parados	% s/total	Parados	% s/total	Parados	% s/total
Analfabetos	1766	2,86	1124	3,76	642	2,02
Primarios incompl.	11867	19,23	7023	23,5	4844	15,22
Primarios compl.	5793	9,39	2941	9,84	2852	8,96
Secundarios F.P.	3513	5,69	880	2,94	2633	8,27
Secundarios Educ. General	33564	54,38	16440	55,01	17124	53,79
Postsecund. Técn. Prof. Super.	2041	3,31	568	1,9	1473	4,63
Postsecund. 1er Ciclo	1382	2,24	368	1,23	1014	3,19
Postsecund. 2º y 3er Ciclo	1693	2,74	494	1,65	1199	3,77
Postsecund. Otros	105	0,17	50	0,17	55	0,17
Total	61724	100	29888	100	31836	100

Paro por nivel de estudios

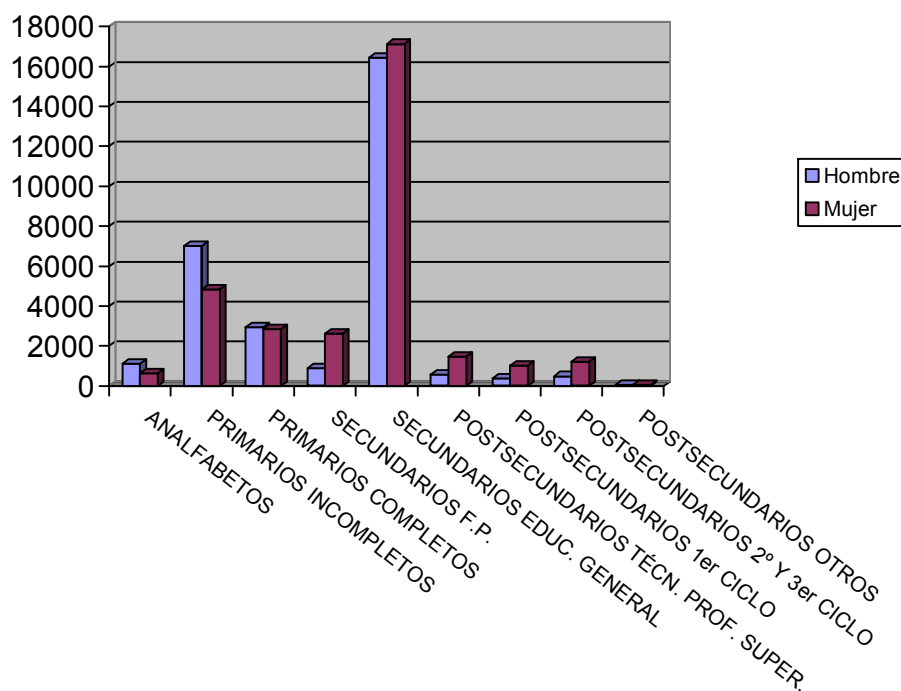

PARO POR MUNICIPIOS Y SEXO

Municipio	Total		Hombres		Mujeres	
	Parados	% s/total	Parados	% s/total	Parados	% s/total
Abanilla	256	0,41	126	0,42	130	0,41
Abarán	484	0,78	261	0,87	223	0,7
Águilas	1735	2,81	978	3,27	757	2,38
Albudeite	127	0,21	72	0,24	55	0,17
Alcantarilla	2213	3,59	1064	3,56	1149	3,61
Alcázares (Los)	531	0,86	272	0,91	259	0,81
Aledo	39	0,06	23	0,08	16	0,05
Alguazas	482	0,78	262	0,88	220	0,69
Alhama de Murcia	1001	1,62	485	1,62	516	1,62
Archena	977	1,58	489	1,64	488	1,53
Beniel	423	0,69	239	0,8	184	0,58
Blanca	300	0,49	158	0,53	142	0,45
Bullas	711	1,15	282	0,94	429	1,35
Calasparra	485	0,79	247	0,83	238	0,75
Campos del Río	78	0,13	32	0,11	46	0,14
Caravaca de la Cruz	1539	2,49	570	1,91	969	3,04
Cartagena	8156	13,21	4017	13,44	4139	13
Cehégín	1145	1,86	419	1,4	726	2,28
Ceutí	493	0,8	205	0,69	288	0,9
Cieza	1828	2,96	872	2,92	956	3
Fortuna	522	0,85	243	0,81	279	0,88

Fuente-Álamo	446	0,72	247	0,83	199	0,63
Jumilla	1104	1,79	481	1,61	623	1,96
Librilla	234	0,38	86	0,29	148	0,46
Lorca	3460	5,61	1779	5,95	1681	5,28
Lorquí	321	0,52	122	0,41	199	0,63
Mazarrón	1358	2,2	770	2,58	588	1,85
Molina de Segura	2869	4,65	1284	4,3	1585	4,98
Moratalla	665	1,08	221	0,74	444	1,39
Mula	1103	1,79	604	2,02	499	1,57
Murcia	17078	27,67	8349	27,93	8729	27,42
Ojós	44	0,07	33	0,11	11	0,03
Pliego	232	0,38	112	0,37	120	0,38
Puerto-Lumbreras	458	0,74	222	0,74	236	0,74
Ricote	114	0,18	26	0,09	88	0,28
San Javier	917	1,49	477	1,6	440	1,38
San Pedro del Pinatar	951	1,54	501	1,68	450	1,41
Santomera	576	0,93	269	0,9	307	0,96
Torre-Pacheco	1078	1,75	644	2,15	434	1,36
Torres de Cotillas (Las)	1121	1,82	513	1,72	608	1,91
Totana	1219	1,97	638	2,13	581	1,82
Ulea	64	0,1	30	0,1	34	0,11
Unión (La)	1150	1,86	540	1,81	610	1,92
Villanueva del Río Segura	149	0,24	72	0,24	77	0,24
Yecla	149	0,24	72	0,24	77	0,24
Total	61724	100	29888	100	31836	100

EVOLUCIÓN INTERMENSUAL DEL PARO POR SEXO

Sexo	abril 2008		mayo 2008	
	Parados	Parados	Variación*	
Hombre	28236	29888	5,85	
Mujer	31687	31836	0,47	
Total	59923	61724	3,01	

* Variación relativa del mes actual respecto al mes anterior

Evolución intermensual del paro por sexo

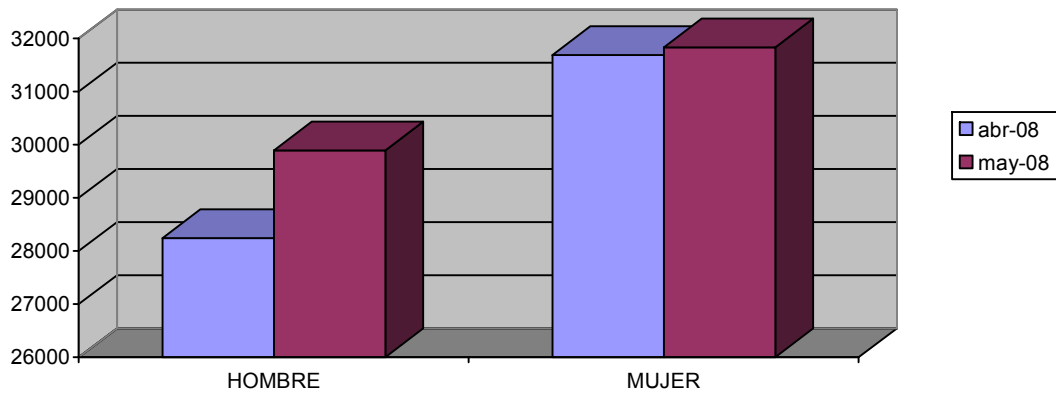

EVOLUCIÓN INTERANUAL DEL PARO POR SEXO

Sexo	mayo 2008		Variación*
	Parados	Parados	
Hombre	17662	29888	69,22
Mujer	25319	31836	25,74
Total	42981	61724	43,61

* Variación relativa del mes actual respecto al mismo mes del año anterior

Evolución interanual del paro por sexo

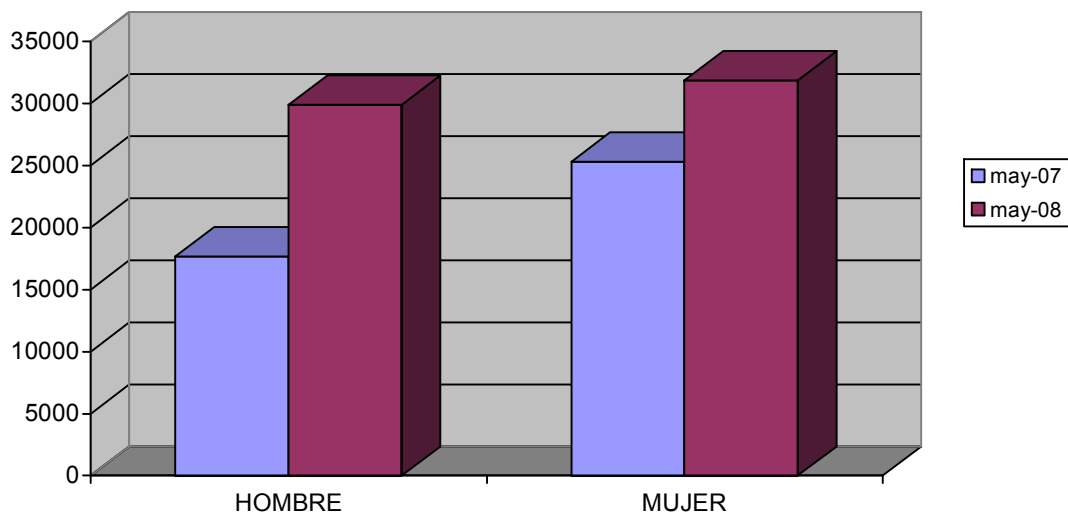

EVOLUCIÓN INTERMENSUAL DEL PARO POR EDAD

Edad	abril 2008		mayo 2008
	Parados	Parados	Variación*
De 16 a 19 años	2431	2411	-0,82
De 20 a 24 años	5779	6021	4,19
De 25 a 29 años	8897	9199	3,39
De 30 a 34 años	9679	10016	3,48
De 35 a 39 años	8656	8970	3,63
De 40 a 44 años	7204	7428	3,11
De 45 a 49 años	5791	5930	2,4
De 50 a 54 años	4439	4554	2,59
De 55 a 59 años	3911	3994	2,12
Más de 60 años	3136	3201	2,07
Total	59923	61724	3,01

* Variación relativa del mes actual respecto al mes anterior

Evolución intermensual del paro por edad

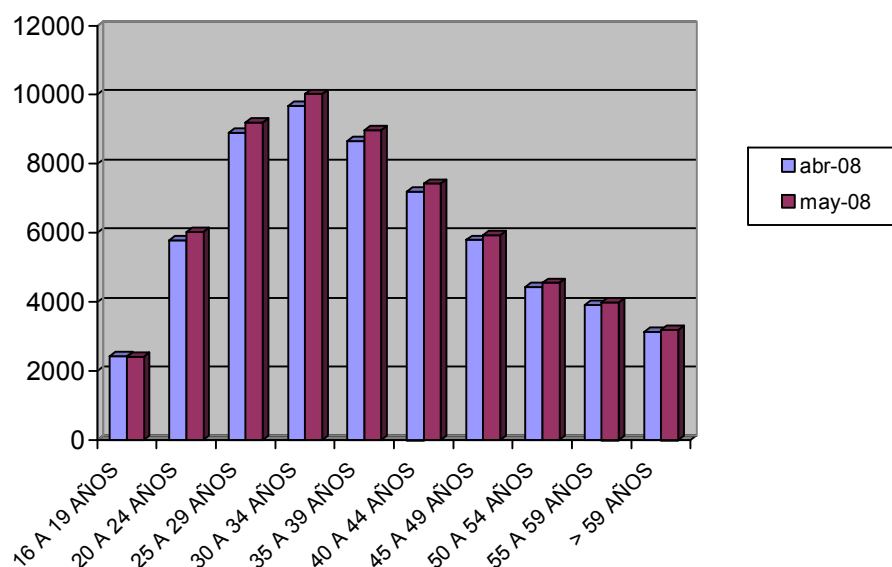

EVOLUCIÓN INTERANUAL DEL PARO POR EDAD

Edad	mayo 2008		Variación*
	Parados	Parados	
De 16 a 19 años	1600	2411	50,69
De 20 a 24 años	3571	6021	68,61
De 25 a 29 años	6172	9199	49,04
De 30 a 34 años	6959	10016	43,93
De 35 a 39 años	6024	8970	48,9
De 40 a 44 años	5102	7428	45,59
De 45 a 49 años	4396	5930	34,9
De 50 a 54 años	3305	4554	37,79
De 55 a 59 años	3293	3994	21,29
Más de 60 años	2559	3201	25,09
Total	42981	61724	43,61

* Variación relativa del mes actual respecto al mismo mes del año anterior

Evolución interanual del paro por edad

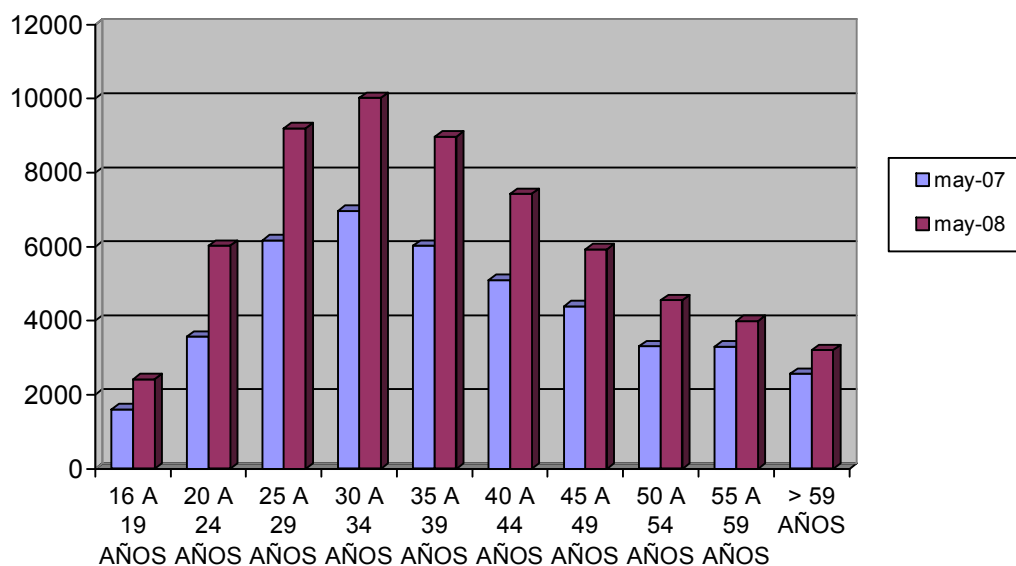

EVOLUCIÓN INTERMENSUAL DEL PARO POR SECTOR ECONÓMICO

Sector	abril 2008		mayo 2008	
	Parados	Parados	Parados	Variación*
Agricultura	2849		2867	0,63
Industria	8491		8767	3,25
Construcción	12090		13250	9,59
Servicios	32344		32717	1,15
Parados que buscan 1er empleo	4149		4123	-0,63
Total	59923		61724	3,01

* Variación relativa del mes actual respecto al mes anterior

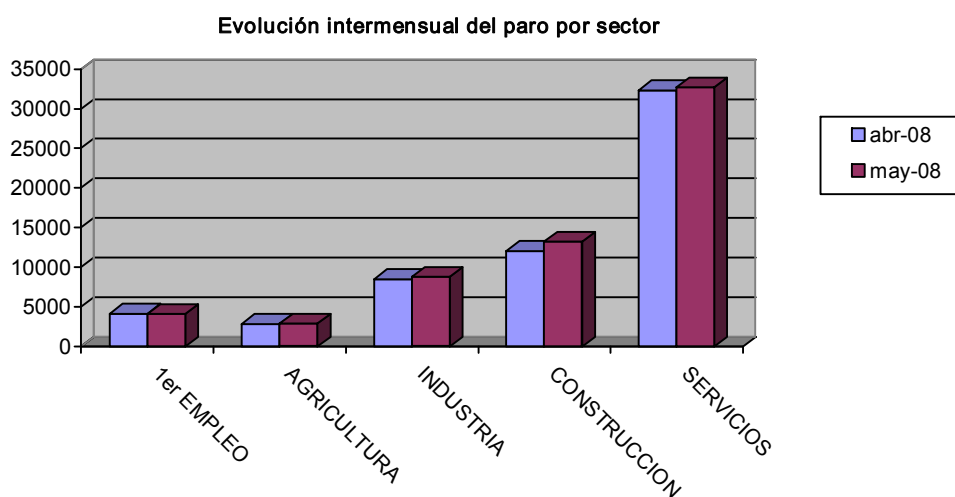

EVOLUCIÓN INTERANUAL DEL PARO POR SECTOR ECONÓMICO

Sector	mayo 2007		mayo 2008	
	Parados	Parados	Parados	Variación*
Agricultura	2307		2867	24,27
Industria	7130		8767	22,96
Construcción	6900		13250	92,03
Servicios	23604		32717	38,61
Parados que buscan 1er empleo	3040		4123	35,62
Total	42981		61724	43,61

* Variación relativa del mes actual respecto al mismo mes del año anterior

Evolución interanual del paro por sector

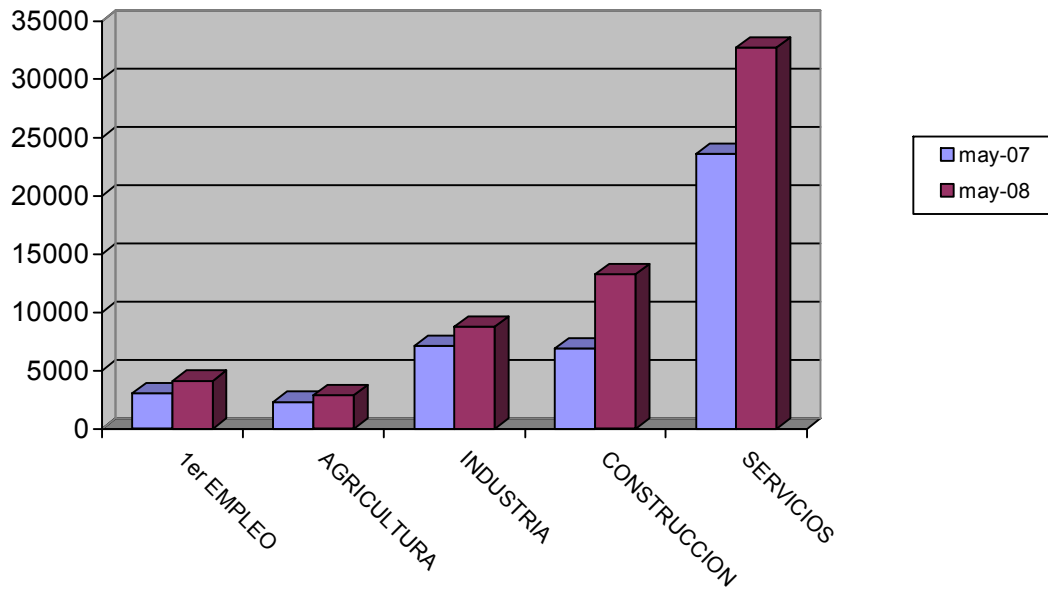

TASA DE PARO COMPARATIVA POR SEXO

Sexo	España		Murcia
	Tasa	Tasa	Variación*
Hombre	7,88	7,07	-0,81
Mujer	13,84	11,17	-2,67
Total	10,42	8,72	-1,7

* Variación absoluta de la tasa regional respecto a la nacional

Tasa de paro comparativa por sexo

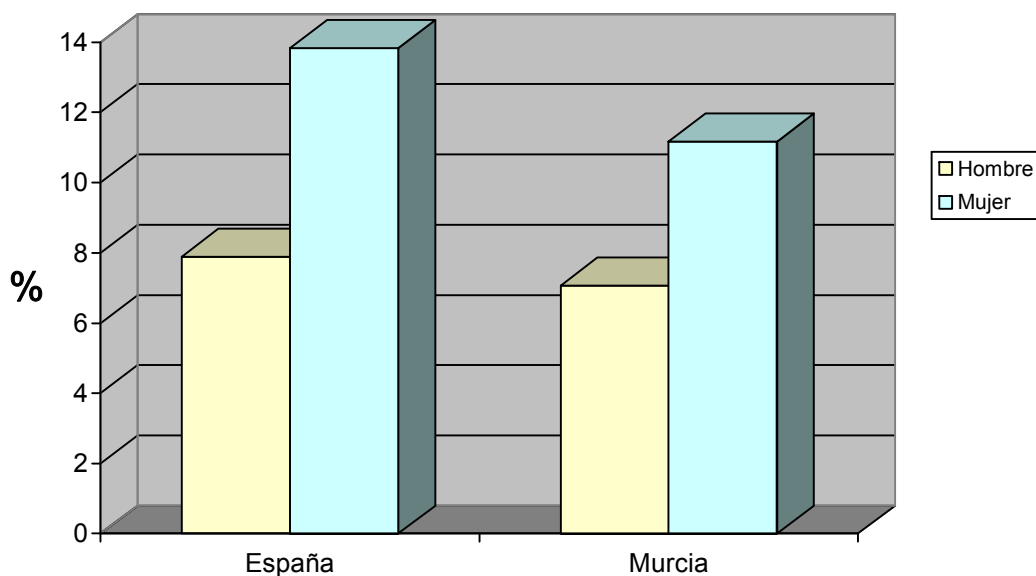

TASA DE PARO COMPARATIVA POR EDAD

Edad	España		Murcia	
	Tasa	Tasa	Tasa	Variación*
De 16 a 24 años	11,82	9,34	9,34	-2,48
Mayores de 25 años	10,26	8,63	8,63	-1,63
Total	10,42	8,72	8,72	-1,7

* Variación absoluta de la tasa regional respecto a la nacional

Tasa de paro registrado por edad

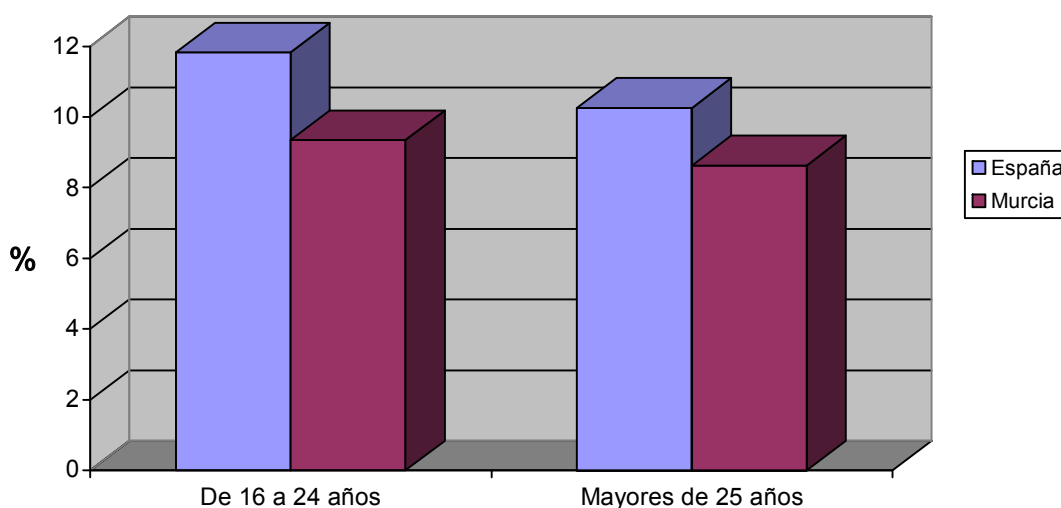

EVOLUCIÓN INTERANUAL COMPARATIVA DE LA TASA DE PARO POR SEXO

Sexo	España			Murcia		
	mayo 2007	mayo 2008	Variación*	mayo 2007	mayo 2008	Variación*
Hombre	5,88	7,88	2	4,28	7,07	2,79
Mujer	13,26	13,84	0,58	9,75	11,17	1,42
Total	9	10,42	1,42	6,4	8,72	2,32

* Variación relativa del mes actual respecto al mismo mes del año anterior

Evolución interanual de las tasas de paro registrado. Hombres

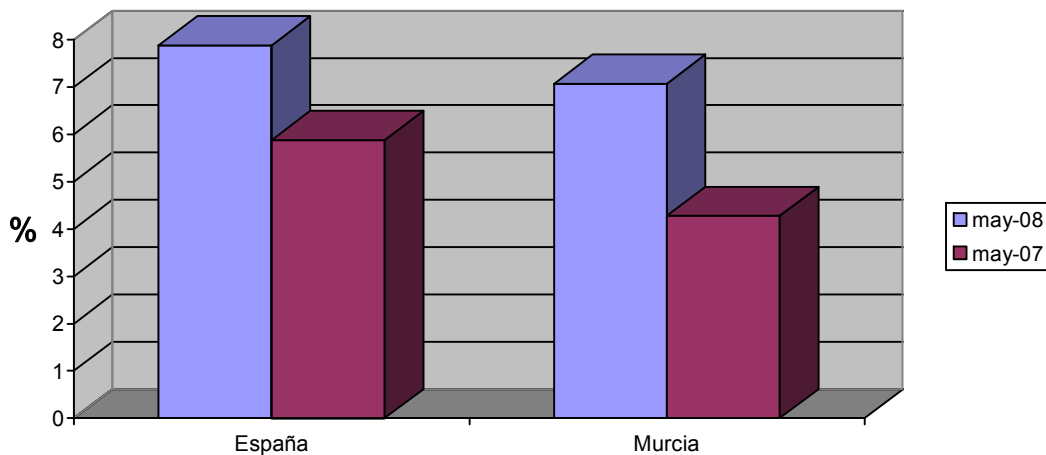

Evolución interanual de las tasas de paro registrado. Mujeres

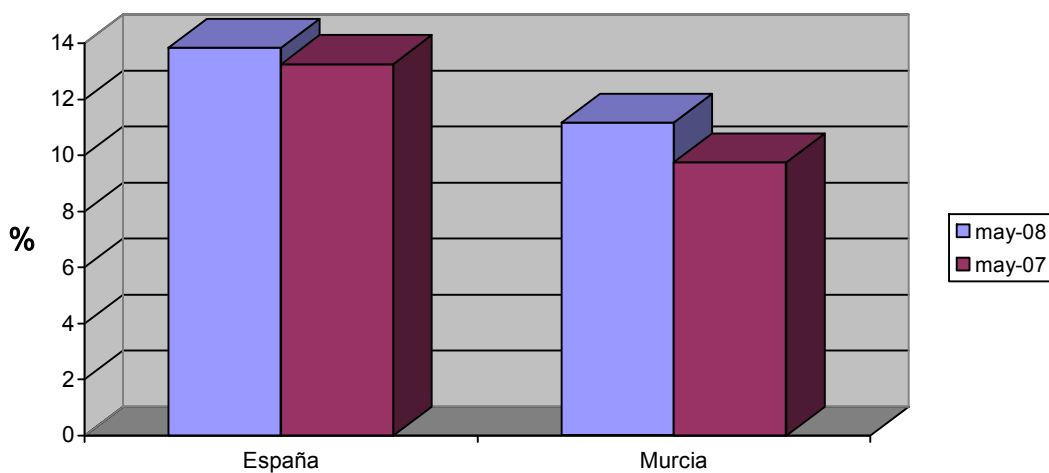

Demandas

DEMANDANTES POR SECTOR ECONÓMICO Y SEXO

Sector	Total		Hombres		Mujeres	
	Demandas	% s/total	Demandas	% s/total	Demandas	% s/total
Agricultura	8409	9,76	4612	10,9	3797	8,66
Industria	11442	13,28	5028	11,88	6414	14,63
Construcción	16052	18,63	14475	34,21	1577	3,6
Servicios	45121	52,37	16398	38,75	28723	65,52
Parados que buscan 1er empleo	5132	5,96	1804	4,26	3328	7,59
Total	86156	100	42317	100	43839	100

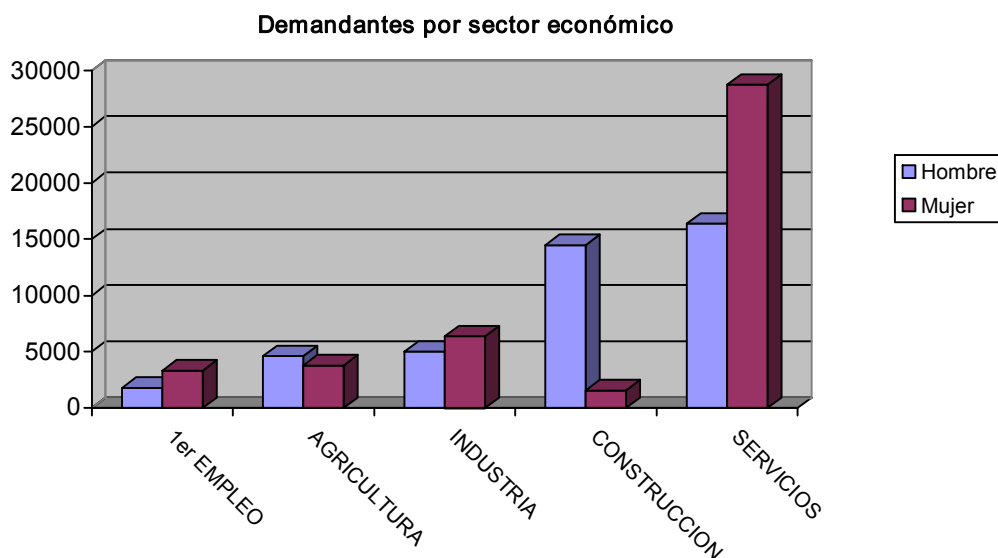

DEMANDANTES POR GRUPO DE OCUPACIÓN Y SEXO

Ocupación	Total		Hombres		Mujeres	
	Demandas	% s/total	Demandas	% s/total	Demandas	% s/total
Directivos	392	0,45	307	0,73	85	0,19
Técnicos y prof. científ.	3728	4,33	1222	2,89	2506	5,72
Técnicos de apoyo	4435	5,15	2378	5,62	2057	4,69
Administrativos	9326	10,82	2055	4,86	7271	16,59
Trab. serv. y comer.	14471	16,8	2558	6,04	11913	27,17
Trab. cualif. agr. pesca	5327	6,18	2872	6,79	2455	5,6
Trab. cualif. ind. manuf.	15454	17,94	13159	31,1	2295	5,24
Operadores de maquinaria	6236	7,24	4462	10,54	1774	4,05
Trab. no cualificados	26719	31,01	13250	31,31	13469	30,72
Fuerzas Armadas	68	0,08	54	0,13	14	0,03
Total	86156	100	42317	100	43839	100

Demandantes por Gran Grupo de Ocupación

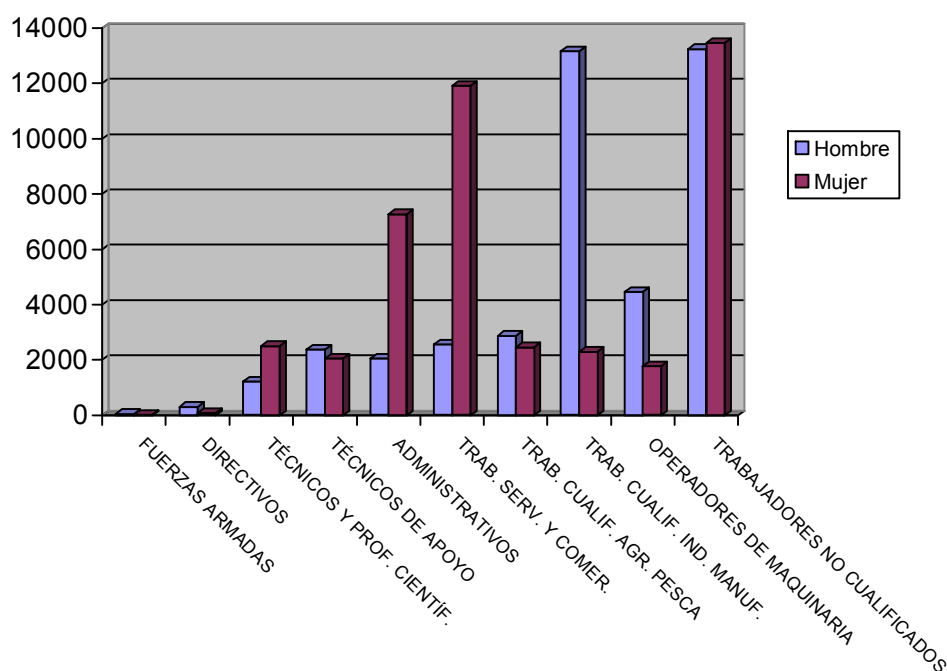

LAS DIEZ OCUPACIONES MÁS DEMANDADAS

Ocupación	Total	
	Demandas	% s/total*
Personal de limpieza o limpiador, en general	15262	6,1
Dependiente de comercio, en general	13755	5,5
Empleado administrativo, en general	12248	4,89
Peón de la construcción de edificios	10328	4,13
Peón de la industria manufacturera, en general	8253	3,3
Albañil	7683	3,07
Peón agrícola, en general	5970	2,39
Peón de la industria de la alimentación, bebidas y tabaco	5762	2,3
Mozo de carga y descarga, almacén y/o mercado de abastos	5134	2,05
Camarero, en general	4996	2
Total		35,72

* Sobre el total de ocupaciones demandadas

Hombres

Ocupación	Total	
	Demandas	%*
Peón de la construcción de edificios	10035	8,79
Albañil	7333	6,42
Peón de la industria manufacturera, en general	4496	3,94
Mozo de carga y descarga, almacén y/o mercado de abastos	4230	3,7
Peón agrícola, en general	4205	3,68
Conductor de furgoneta hasta 3,5 t.	3661	3,21
Trabajador agrícola excepto en huertas, viveros y jardines	2883	2,52
Empleado administrativo, en general	2490	2,18
Conductor de camión, en general	2419	2,12
Jardinero, en general	2348	2,06
Total		38,62

* Sobre el total de ocupaciones demandadas por hombres

Mujeres

Ocupación	Total	
	Demandas	%*
Personal de limpieza o limpiador, en general	13779	10,13
Dependiente de comercio, en general	12119	8,91
Empleado administrativo, en general	9758	7,17
Peón de la industria de la alimentación, bebidas y tabaco	4428	3,25
Cajero de comercio	3801	2,79
Peón de la industria manufacturera, en general	3757	2,76
Camarero, en general	3085	2,27
Asistente domiciliario	2750	2,02
Pinche de cocina	2691	1,98
Cocinero, en general	2660	1,96
Total		43,24

* Sobre el total de ocupaciones demandadas por mujeres

Ofertas

PUESTOS OFERTADOS POR SECTOR ECONÓMICO

Sector	Total	
	Ofertas	% s/total
Agricultura	37	6,18
Industria	47	7,85
Construcción	124	20,7
Servicios	389	64,94
Sector sin actividad	2	0,33
Total	599	100

Puestos ofertados por sector económico

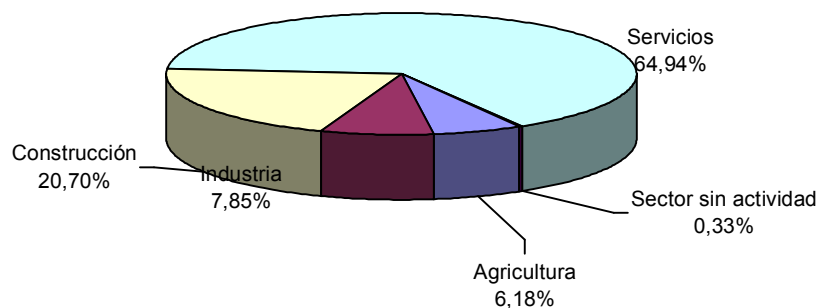

PUESTOS OFERTADOS POR GRUPO DE OCUPACIÓN

Ocupación	Total	
	Ofertas	% s/total
Directivos	0	0
Técnicos y prof. científ.	40	6,68
Técnicos de apoyo	60	10,02
Administrativos	69	11,52
Trab. serv. y comer.	112	18,7
Trab. cualif. agr. pesca	18	3,01
Trab. cualif. ind. manuf.	131	21,87
Operadores de maquinaria	43	7,18
Trab. no cualificados	126	21,04
Fuerzas Armadas	0	0
Total	599	100

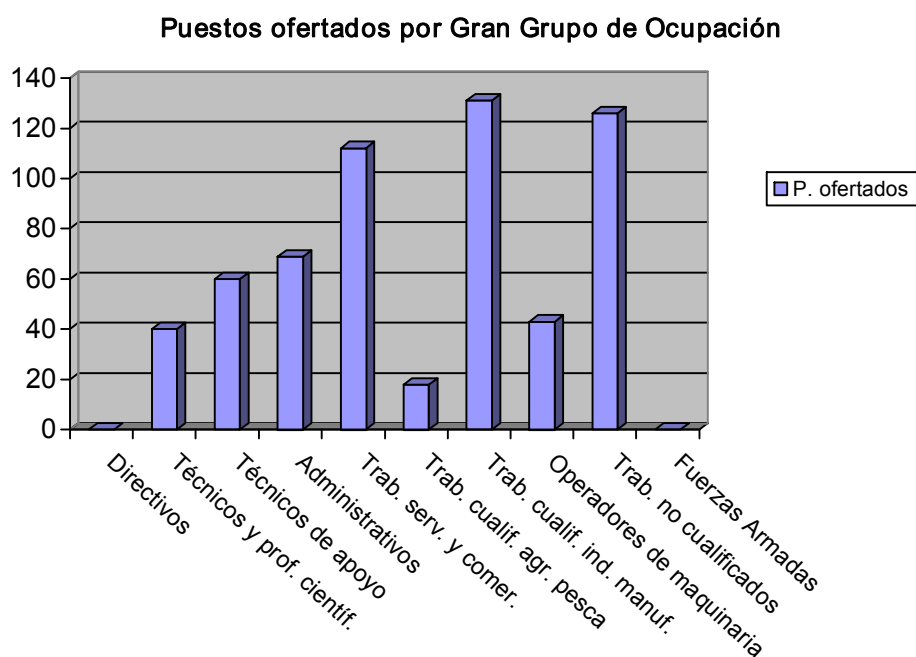

LAS DIEZ OCUPACIONES MÁS OFERTADAS

Ocupación	Total	
	Ofertas	%*
Empleado administrativo, en general	40	6,68
Personal de limpieza o limpiador, en general	28	4,67
Fontanero	20	3,34
Camarero, en general	20	3,34
Peón agrícola, en general	19	3,17
Dependiente de comercio, en general	18	3,01
Cocinero, en general	18	3,01
Albañil	16	2,67
Empleado administrativo de contabilidad, en general	15	2,5
Trabajador agrícola excepto en huertas, viveros y jardines	15	2,5
Total		34,89

* Sobre el total de ofertas

EVOLUCIÓN INTERMENSUAL DE LOS PUESTOS OFERTADOS POR SECTOR ECONÓMICO

Sector	abril 2008		mayo 2008	
	Ofertas	Ofertas	Variación*	
Agricultura	26	37	42,31	
Industria	68	47	-30,88	
Construcción	151	124	-17,88	
Servicios	434	389	-10,37	
Sin actividad	8	2	-75	
Total	687	599	-12,81	

* Variación relativa del mes actual respecto al mes anterior

Evolución intermensual de los puestos ofertados por sector

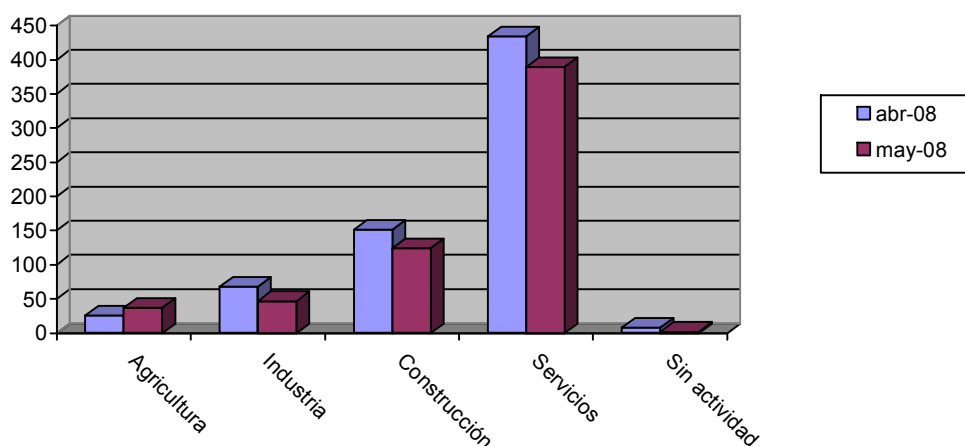

EVOLUCIÓN INTERANUAL DE LOS PUESTOS OFERTADOS POR SECTOR ECONÓMICO

Sector	mayo 2007		mayo 2008	
	Ofertas	Ofertas	Variación*	
Agricultura	12	37	208,33	
Industria	204	47	-76,96	
Construcción	249	124	-50,2	
Servicios	2873	389	-86,46	
Sin actividad	6	2	-66,67	
Total	3344	599	-82,09	

* Variación relativa del mes actual respecto al mismo mes del año anterior

Evolución interanual de los puestos ofertados por sector

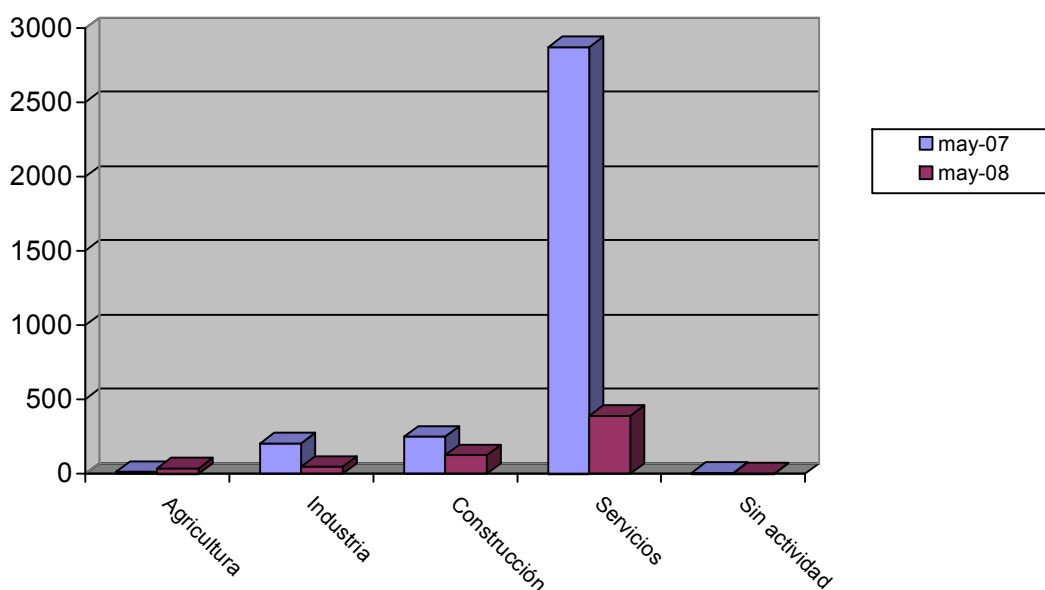

EVOLUCIÓN INTERMENSUAL DE LOS PUESTOS OFERTADOS POR GRUPO DE OCUPACIÓN

Ocupación	abril 2008		mayo 2008	
	Ofertas	Ofertas	Ofertas	Variación*
Directivos		4	0	-100
Técnicos y prof. científ.		28	40	42,86
Técnicos de apoyo		80	60	-25
Administrativos		72	69	-4,17
Trab. serv. y comer.		154	112	-27,27
Trab. cualif. agr. pesca		36	18	-50
Trab. cualif. ind. manuf.		149	131	-12,08
Operadores de maquinaria		40	43	7,5
Trab. no cualificados		124	126	1,61
Fuerzas Armadas		0	0	
Total		687	599	-12,81

* Variación relativa del mes actual respecto al mes anterior

Evolución intermensual de los puestos ofertados por Gran Grupo de Ocupación

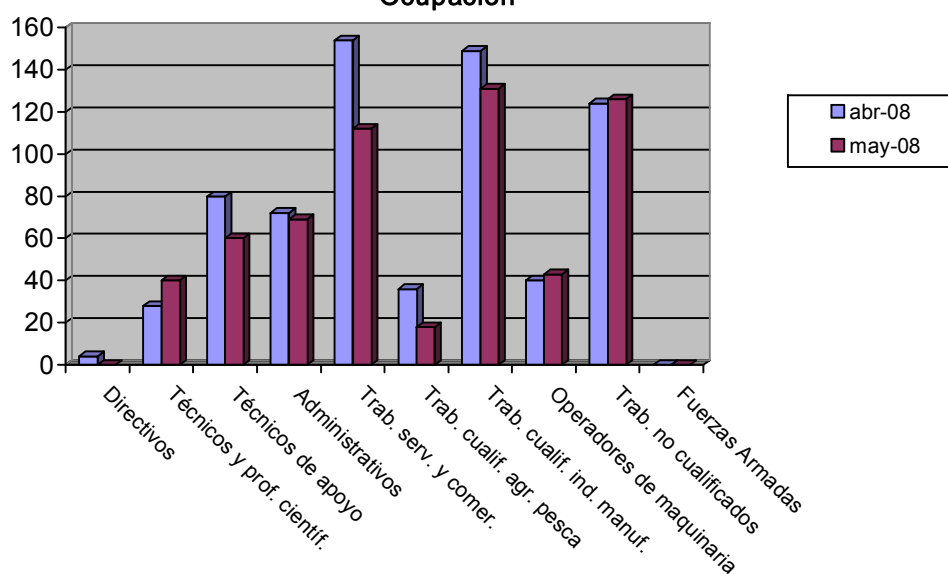

EVOLUCIÓN INTERANUAL DE LOS PUESTOS OFERTADOS POR GRUPO DE OCUPACIÓN

Ocupación	mayo 2007		mayo 2008
	Ofertas	Ofertas	Variación*
Directivos	4	0	-100
Técnicos y prof. científ.	52	40	-23,08
Técnicos de apoyo	150	60	-60
Administrativos	155	69	-55,48
Trab. serv. y comer.	2246	112	-95,01
Trab. cualif. agr. pesca	9	18	100
Trab. cualif. ind. manuf.	280	131	-53,21
Operadores de maquinaria	127	43	-66,14
Trab. no cualificados	321	126	-60,75
Fuerzas Armadas	0	0	
Total	3344	599	-82,09

* Variación relativa del mes actual respecto al mismo mes del año anterior

Evolución interanual de los puestos ofertados por Gran Grupo de Ocupación

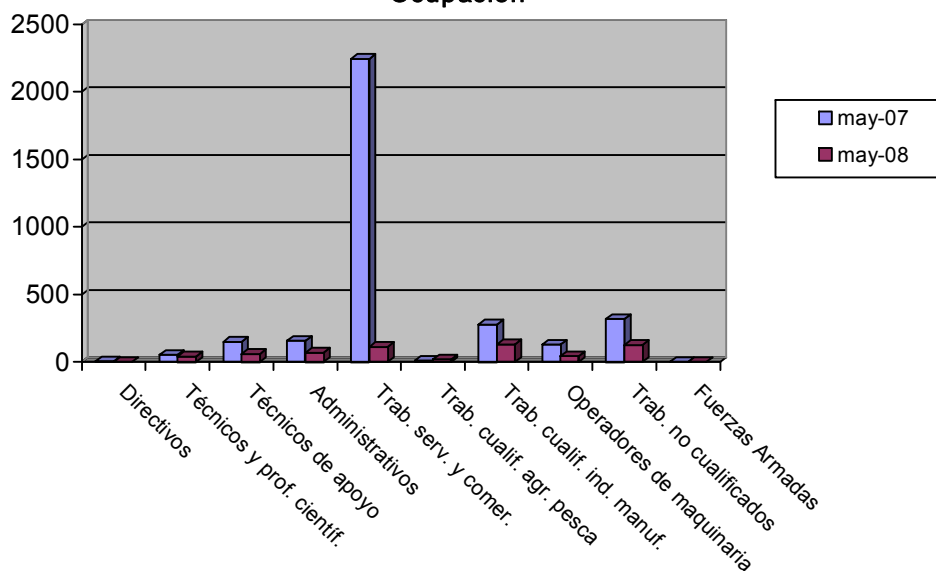

Contratos

DISTRIBUCIÓN DE CONTRATOS POR SECTOR ECONÓMICO

Sector	Total		Hombres		Mujeres	
	Contratos	% s/total	Contratos	% s/total	Contratos	% s/total
Agricultura	13311	20,48	9292	22,68	4019	16,73
Industria	3161	4,86	2068	5,05	1093	4,55
Construcción	8307	12,78	7888	19,25	419	1,74
Servicios	40221	61,88	21727	53,03	18494	76,98
Total	65000	100	40975	100	24025	100

Contratos por sector económico

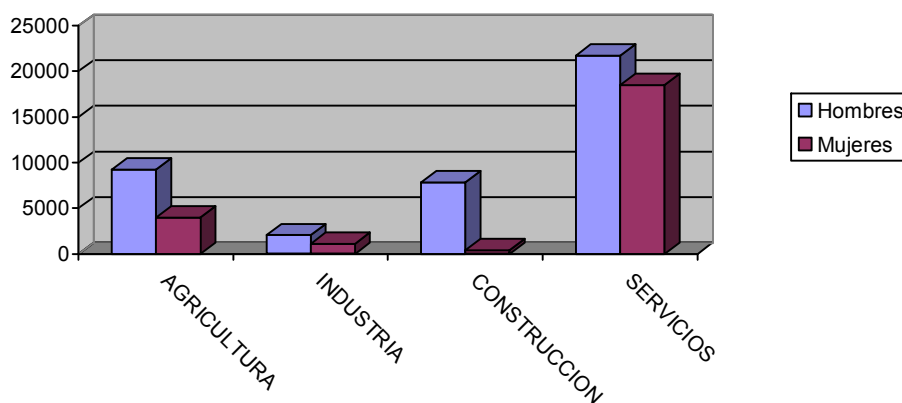

DISTRIBUCIÓN DE CONTRATOS POR MODALIDAD Y SEXO

Modalidad	Total		Hombres		Mujeres	
	Contratos	% s/total	Contratos	% s/total	Contratos	% s/total
Total Indefinidos	7530	11,58	4340	10,59	3190	13,28
Total Temporales	57470	88,42	36635	89,41	20835	86,72
Total	65000	100	40975	100	24025	100

Contratación por modalidad

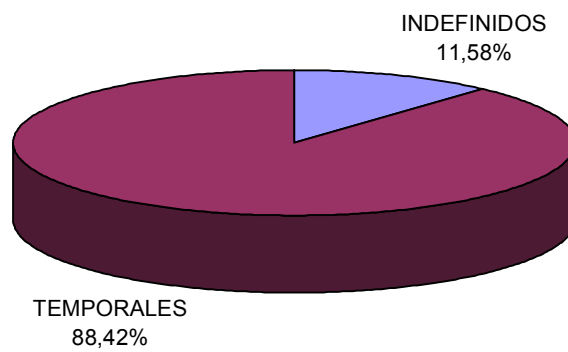

Contratación por modalidad

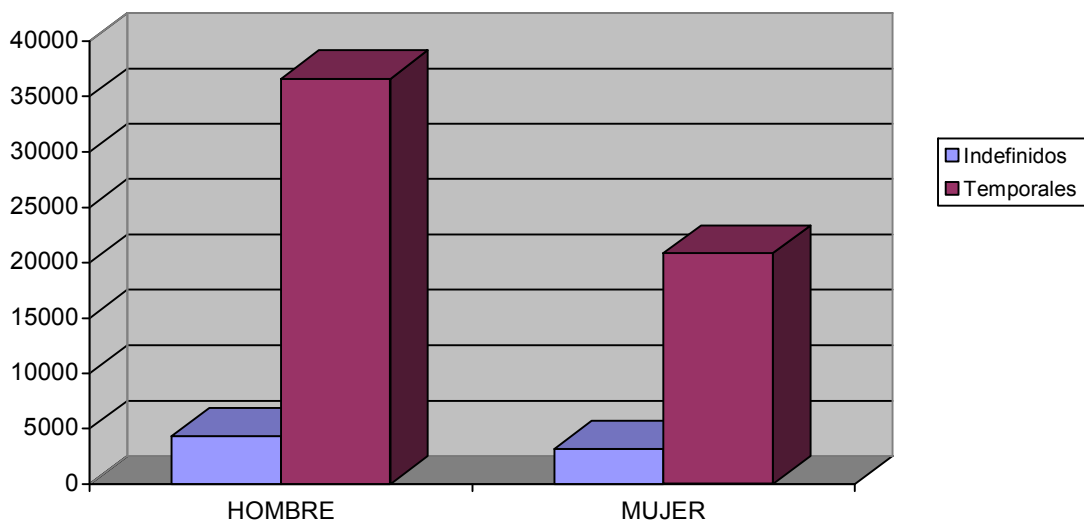

DISTRIBUCIÓN DE CONTRATOS INDEFINIDOS POR SEXO

Modalidad Indefinidos	Total		Hombres		Mujeres	
	Contratos	% s/total	Contratos	% s/total	Contratos	% s/total
Ordinarios	3034	40,29	1655	38,13	1379	43,23
Fomento Empleo	542	7,2	218	5,02	324	10,16
Minusválidos indefinidos	83	1,1	53	1,22	30	0,94
Conversiones	3871	51,41	2414	55,62	1457	45,67
Total	7530	100	4340	100	3190	100

Contratos indefinidos

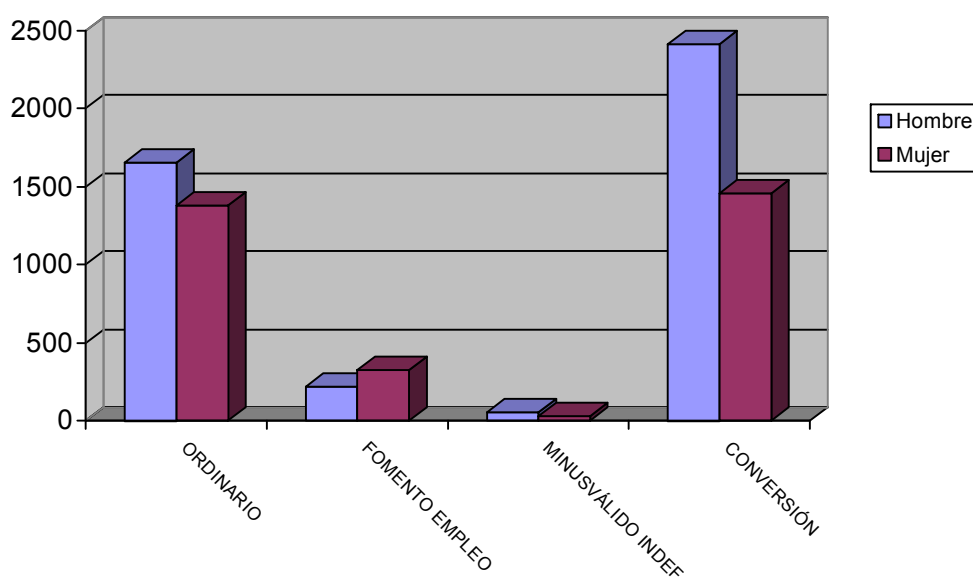

DISTRIBUCIÓN DE CONTRATOS TEMPORALES POR SEXO

Modalidad Temporales	Total		Hombres		Mujeres	
	Contratos	% s/total	Contratos	% s/total	Contratos	% s/total
Obra y servicio	31848	55,42	22917	62,55	8931	42,87
Eventual	22754	39,59	12623	34,46	10131	48,62
Prácticas / Formación	475	0,83	320	0,87	155	0,74
Resto	2393	4,16	775	2,12	1618	7,77
Total	57470	100	36635	100	20835	100

Contratos temporales

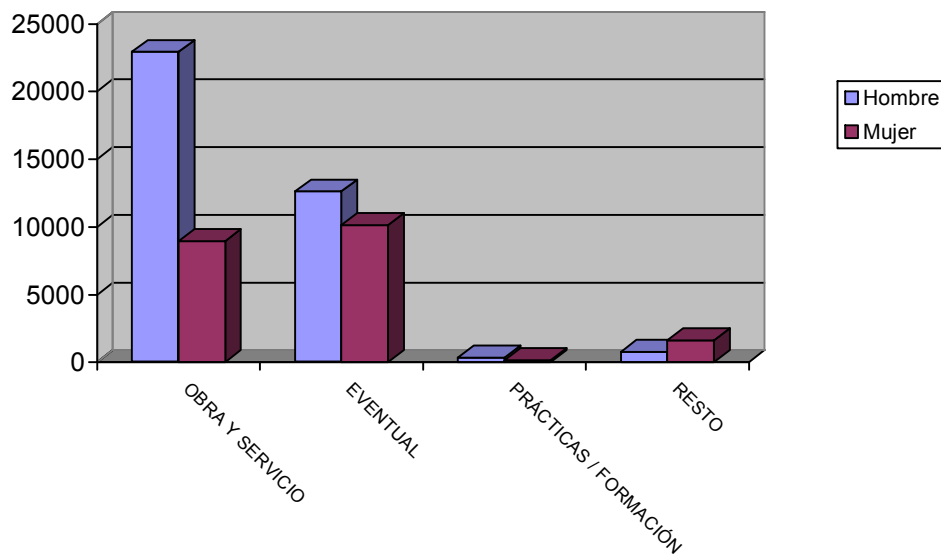

DISTRIBUCIÓN COMPARATIVA DE LA CONTRATACIÓN POR MODALIDAD

Modalidad	España		Murcia	
	Contratos	% s/total	Contratos	% s/total
Total Indefinidos	164464	11,88	7530	11,58
Total Temporales	1220451	88,12	57470	88,42
Total	1384915	100	65000	100

Distribución porcentual comparativa de la contratación por modalidad

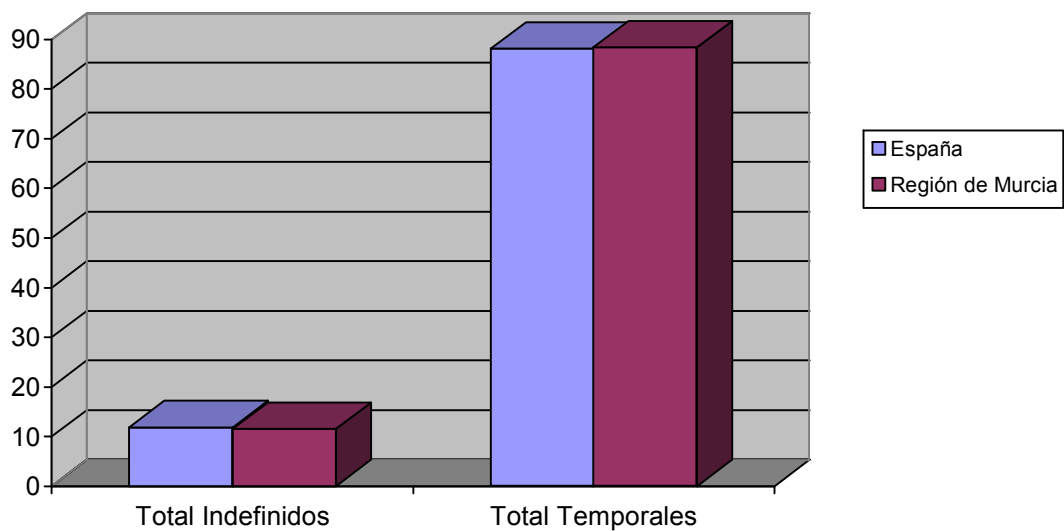

DISTRIBUCIÓN COMPARATIVA DE LA CONTRATACIÓN INDEFINIDA

Modalidad indefinidos	España		Murcia	
	Contratos	% s/total	Contratos	% s/total
Ordinarios	73703	44,81	3034	40,29
Fomento Empleo	20967	12,75	542	7,2
Minusválidos indefinidos	772	0,47	83	1,1
Conversiones	68784	41,82	3871	51,41
Total Indefinidos	164464	100	7530	100

Distribución porcentual comparativa de la contratación indefinida

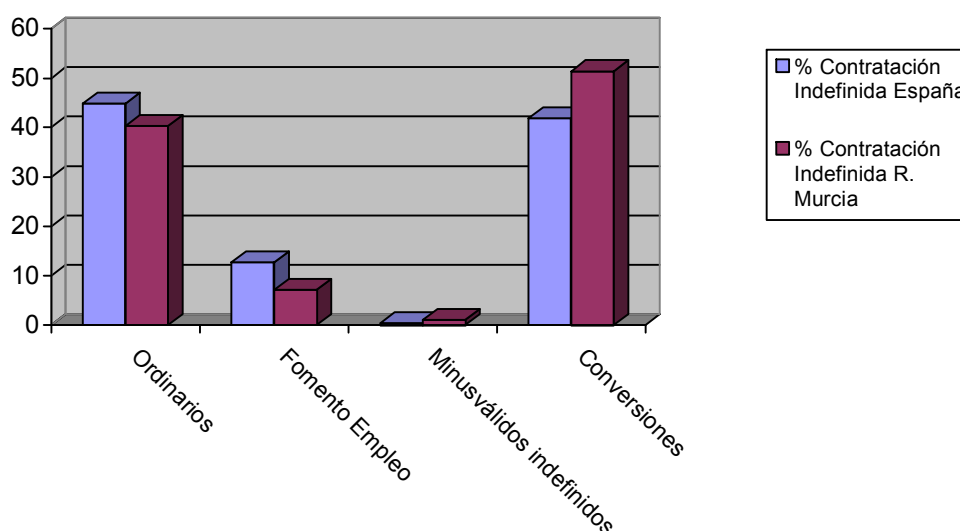

DISTRIBUCIÓN COMPARATIVA DE CONTRATOS TEMPORALES

Modalidad temporales	España		Murcia	
	Contratos	% s/total	Contratos	% s/total
Obra y servicio	501424	41,09	31848	55,42
Eventual	578328	47,39	22754	39,59
Prácticas / Formación	4168	0,34	475	0,83
Resto	7355	0,6	2393	4,16
Total Temporales	1220451	100	57470	100

Distribución porcentual comparativa de la contratación temporal

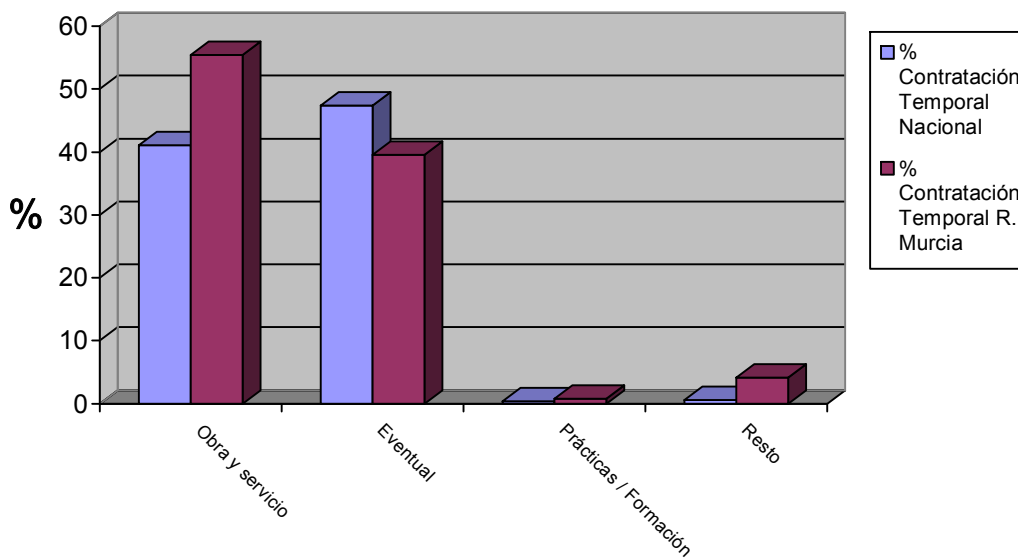

EVOLUCIÓN DE LA CONTRATACIÓN INDEFINIDA EN VARIOS AÑOS

	mayo 2004	mayo 2005	mayo 2006	mayo 2007	mayo 2008
Contratos Indefinidos	4467	5437	6597	6971	7530
% sobre Total de Contr.	16,64	12,96	9,59	9,53	11,58

Evolución interanual del porcentaje de contratación indefinida en los últimos cinco años

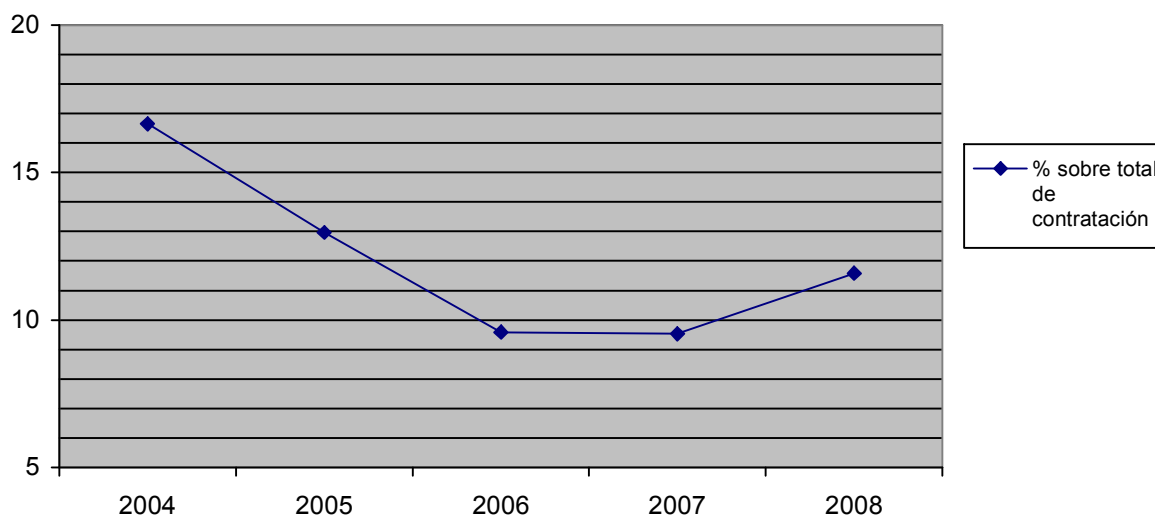

DISTRIBUCIÓN DE LA CONTRATACIÓN POR GRUPO DE OCUPACIÓN

Ocupación	Total		Hombres		Mujeres	
	Contratos	% s/total	Contratos	% s/total	Contratos	% s/total
Directivos	108	0,17	67	0,16	41	0,17
Técnicos y prof. científ.	1747	2,69	874	2,13	873	3,63
Técnicos de apoyo	2412	3,71	1360	3,32	1052	4,38
Administrativos	3245	4,99	1063	2,59	2182	9,08
Trab. serv. y comer.	11617	17,87	4392	10,72	7225	30,07
Trab. cualif. agr. pesca	1692	2,6	749	1,83	943	3,93
Trab. cualif. ind. manif.	8198	12,61	7408	18,08	790	3,29
Operadores de maquinaria	2647	4,07	2392	5,84	255	1,06
Trab. no cualificados	33334	51,28	22670	55,33	10664	44,39
Fuerzas Armadas	0	0	0	0	0	0
Total	65000	100	40975	100	24025	100

Contratos por grupo de ocupación

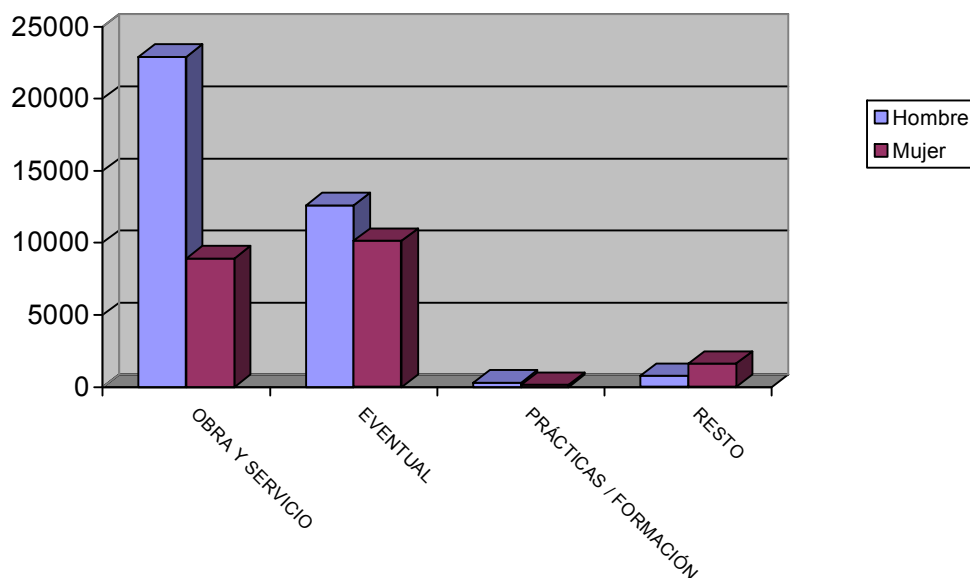

LAS DIEZ OCUPACIONES MÁS CONTRATADAS

Ocupación	Total	
	Contratos	%*
Peones agrícolas	23153	35,62
Camareros, bármanes y asimilados	6113	9,4
Albañiles y mamposteros	3338	5,14
Peones de industrias manufactureras	2620	4,03
Dependientes y exhibidores en tiendas, almacenes, quioscos y mercados	2324	3,58
Pinche de cocina	2311	3,56
Peones de la construcción de edificios	1508	2,32
Peones del transporte y descargadores	1477	2,27
Conductores de camiones	1213	1,87
Guías y azafatas de tierra	994	1,53
Total		35,62

* Sobre el total de contratos

Hombres

Ocupación	Total	
	Contratos	%*
Peones agrícolas	16663	40,67
Albañiles y mamposteros	3305	8,07
Camareros, bármanes y asimilados	3039	7,42
Peones de la construcción de edificios	1473	3,59
Peones de industrias manufactureras	1261	3,08
Peones del transporte y descargadores	1224	2,99
Conductores de camiones	1182	2,88
Peones agropecuarios	675	1,65
Trabajadores en hormigón armado, enfoscadores, ferrallistas y asimilados	512	1,25
Dependientes y exhibidores en tiendas, almacenes, quioscos y mercados	477	1,16
Total		40,67

* Sobre el total de contratos para hombres

Mujeres

Ocupación	Total	
	Contratos	%*
Peones agrícolas	6490	27,01
Camareros, bármanes y asimilados	3074	12,8
Pinche de cocina	1991	8,29
Dependientes y exhibidores en tiendas, almacenes, quioscos y mercados	1847	7,69
Peones de industrias manufactureras	1359	5,66
Guías y azafatas de tierra	790	3,29
Trabajadores cualificados por cuenta ajena en huertas, viveros y jardines	684	2,85
Cocineros y otros preparadores de comidas	608	2,53
Auxiliares administrativos con tareas de atención al público no clasificados anteriormente	460	1,91
Empleados de servicios de correos (excepto empleados de ventanilla)	389	1,62
Total		73,64

* Sobre el total de contratos para mujeres

EVOLUCIÓN INTERMENSUAL DE LA CONTRATACIÓN POR SEXO

Sexo	abril 2008	mayo 2008	Variación*
	Contratos	Contratos	
Hombre	41039	40975	-0,16
Mujer	23425	24025	2,56
Total	64464	65000	0,83

Evolución intermensual de la contratación por sexo

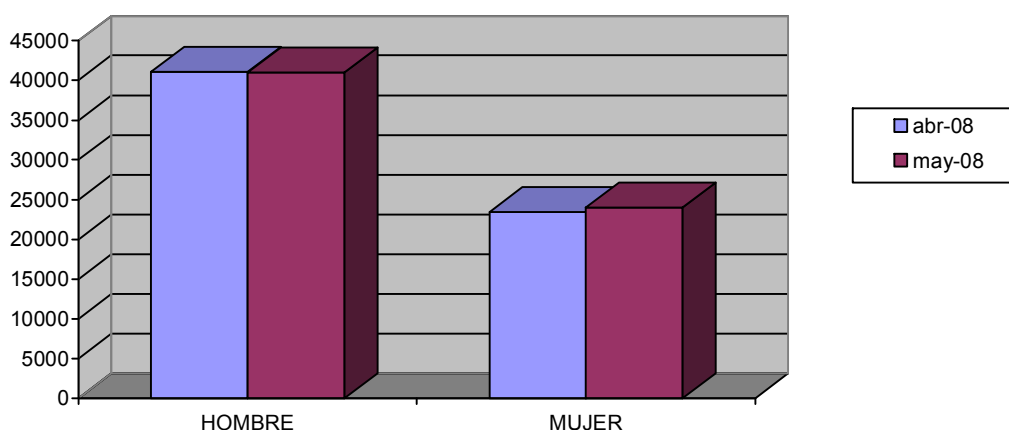

EVOLUCIÓN INTERANUAL DE LA CONTRATACIÓN POR SEXO

Sexo	mayo 2007		mayo 2008	
	Contratos	Contratos	Variación*	
Hombre	48309	40975	-15,18	
Mujer	30695	24025	-21,73	
Total	79004	65000	-17,73	

Evolución interanual de la contratación por sexo

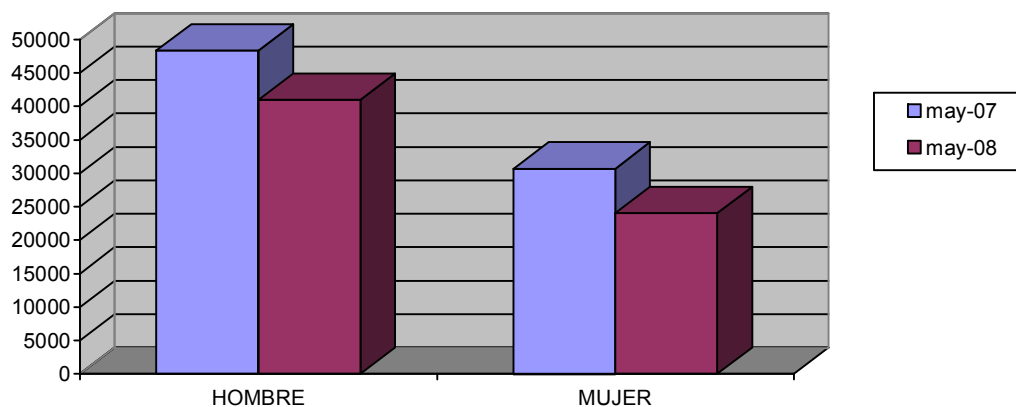

EVOLUCIÓN INTERMENSUAL DE LA CONTRATACIÓN POR SECTOR ECONÓMICO

Sector	abril 2008		mayo 2008	
	Contratos	Contratos	Variación*	
Agricultura	11855	13311	12,28	
Industria	4219	3161	-25,08	
Construcción	10359	8307	-19,81	
Servicios	38031	40221	5,76	
Total	64464	65000	0,83	

* Variación relativa del mes actual respecto al mes anterior

Evolución intermensual de la contratación por sector

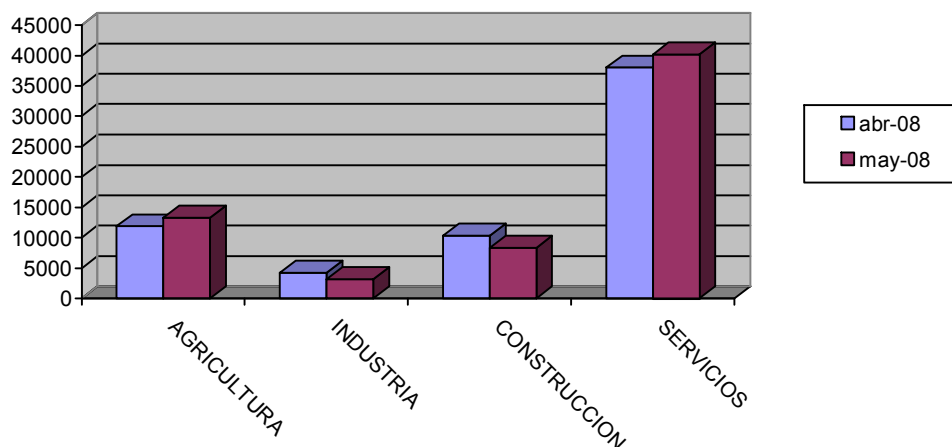

EVOLUCIÓN INTERANUAL DE LA CONTRATACIÓN POR SECTOR ECONÓMICO

Sector	mayo 2007		mayo 2008	
	Contratos	Contratos	Variación*	
Agricultura	12791	13311	4,07	
Industria	4949	3161	-36,13	
Construcción	11243	8307	-26,11	
Servicios	50021	40221	-19,59	
Total	79004	65000	-17,73	

* Variación relativa del mes actual respecto al mismo mes del año anterior

Evolución interanual de la contratación por sector

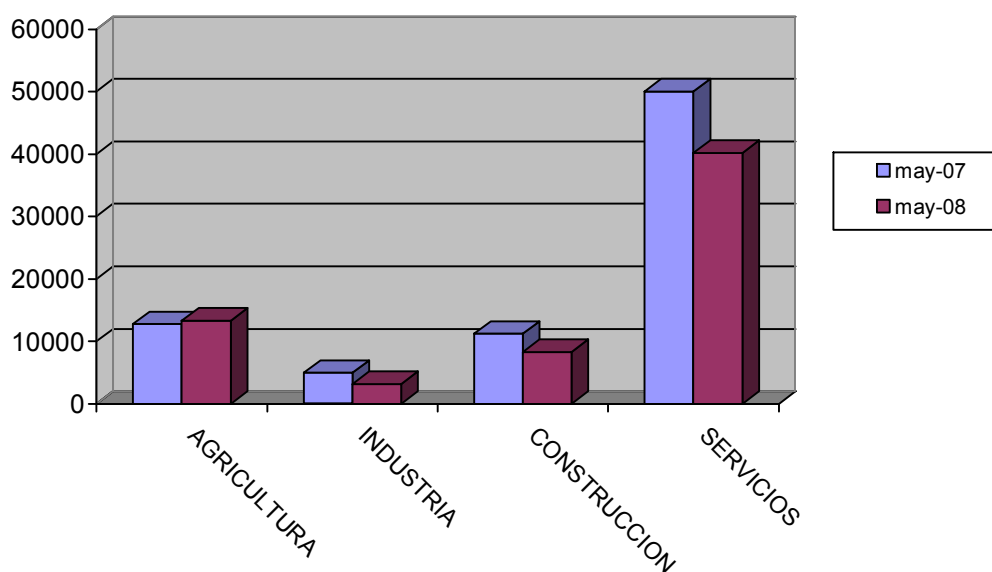

EVOLUCIÓN INTERMENSUAL DE LA CONTRATACIÓN INDEFINIDA

Modalidad indefinida	abril 2008		mayo 2008	
	Contratos	Contratos	Variación*	
Ordinarios	2908	3034	4,33	
Fomento Empleo	673	542	-19,47	
Minusválidos indefinidos	68	83	22,06	
Conversiones	3272	3871	18,31	
Total Indefinidos	6921	7530	0,83	

* Variación relativa del mes actual respecto al mes anterior

Evolución intermensual de la contratación indefinida

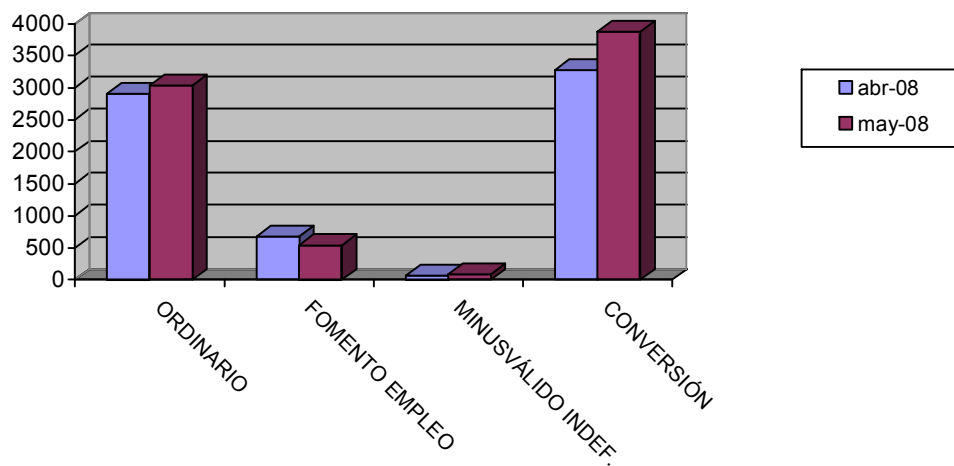

EVOLUCIÓN INTERANUAL DE LA CONTRATACIÓN INDEFINIDA

Modalidad indefinida	mayo 2007		mayo 2008	
	Contratos	Contratos	Variación*	
Ordinarios	3116	3034	-2,63	
Fomento Empleo	1018	542	-46,76	
Minusválidos indefinidos	102	83	-18,63	
Conversiones	2735	3871	41,54	
Total Indefinidos	6971	7530	-17,73	

* Variación relativa del mes actual respecto al mismo mes del año anterior

Evolución interanual de la contratación indefinida

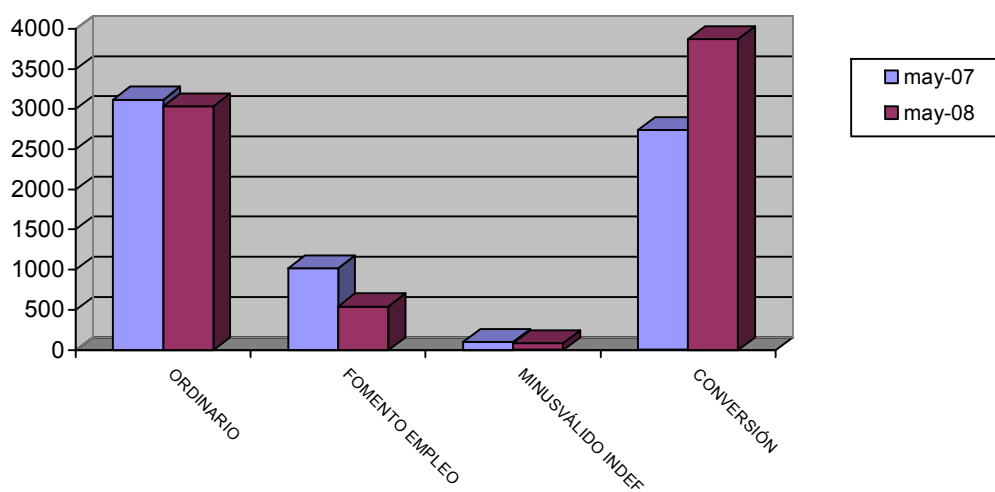

EVOLUCIÓN INTERMENSUAL DE LA CONTRATACIÓN TEMPORAL

Modalidad temporales	abril 2008		mayo 2008	
	Contratos	Contratos	Contratos	Variación*
Obra y servicio	30304	31848	31848	5,1
Eventual	24415	22754	22754	-6,8
Prácticas / Formación	480	475	475	-1,04
Resto	2344	2393	2393	2,09
Total Temporales	57543	57470	57470	0,83

* Variación relativa del mes actual respecto al mes anterior

Evolución intermensual de la contratación temporal

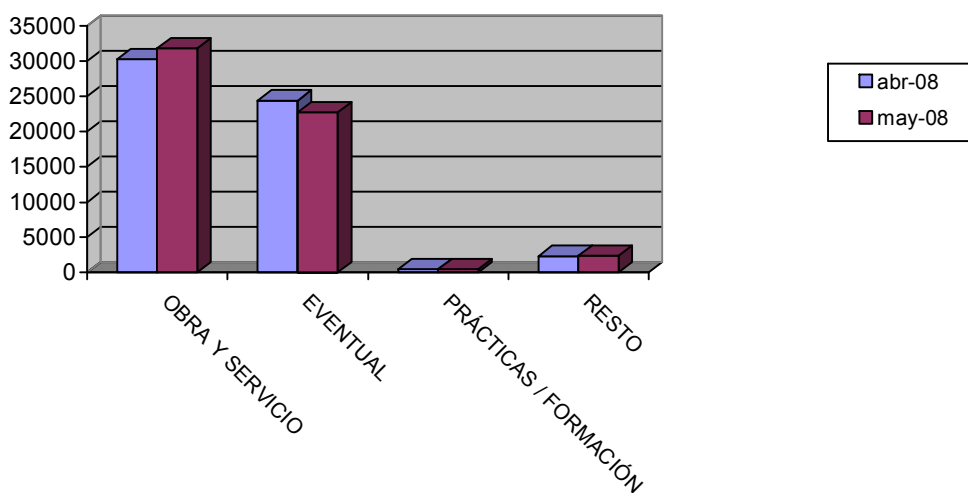

EVOLUCIÓN INTERANUAL DE LA CONTRATACIÓN TEMPORAL

Modalidad temporales	mayo 2007		mayo 2008	
	Contratos	Contratos	Variación*	
Obra y servicio	36876	31848	-13,63	
Eventual	31847	22754	-28,55	
Prácticas / Formación	728	475	-34,75	
Resto	2582	2393	-7,32	
Total Temporales	72033	57470	-17,73	

* Variación relativa del mes actual respecto al mismo mes del año anterior

Evolución interanual de la contratación temporal

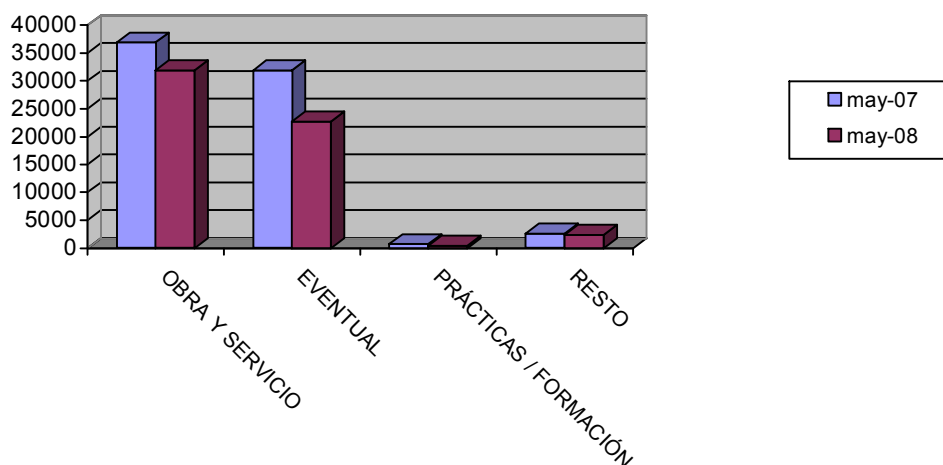

EVOLUCIÓN INTERMENSUAL DE LA CONTRATACIÓN POR GRUPO DE OCUPACIÓN

Ocupación	abril 2008		mayo 2008	
	Contratos	Contratos	Variación*	
Directivos	109	108	-0,92	
Técnicos y prof. científ.	2154	1747	-18,9	
Técnicos de apoyo	2912	2412	-17,17	
Administrativos	3265	3245	-0,61	
Trab. serv. y comer.	10868	11617	6,89	
Trab. cualif. agr. pesca	1210	1692	39,83	
Trab. cualif. ind. manuf.	10045	8198	-18,39	
Operadores de maquinaria	3088	2647	-14,28	
Trab. no cualificados	30813	33334	8,18	
Fuerzas Armadas	0	0		
Total	64464	65000	0,83	

* Variación relativa del mes actual respecto al mes anterior

Evolución intermensual de la contratación por Gran Grupo de Ocupación

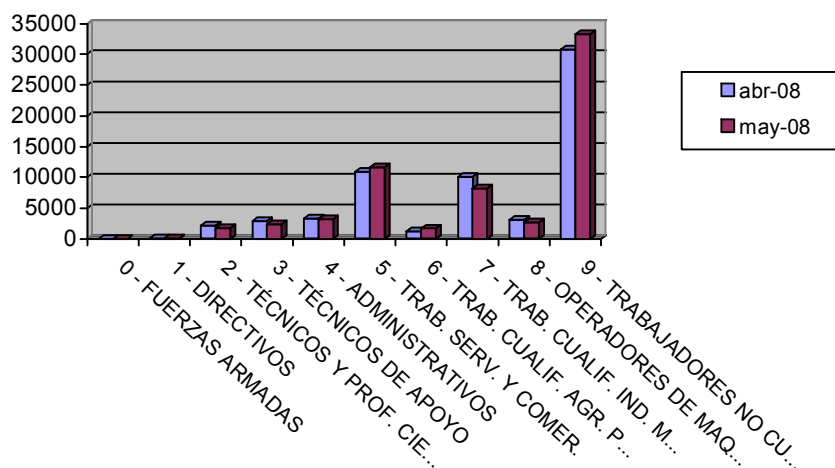

EVOLUCIÓN INTERANUAL DE LA CONTRATACIÓN POR GRUPO DE OCUPACIÓN

Ocupación	mayo 2007		mayo 2008	
	Contratos	Contratos	Contratos	Variación*
Directivos	121	108	108	121
Técnicos y prof. científ.	1647	1747	1747	1647
Técnicos de apoyo	2888	2412	2412	2888
Administrativos	4461	3245	3245	4461
Trab. serv. y comer.	14817	11617	11617	14817
Trab. cualif. agr. pesca	2878	1692	1692	2878
Trab. cualif. ind. manif.	11146	8198	8198	11146
Operadores de maquinaria	3866	2647	2647	3866
Trab. no cualificados	37178	33334	33334	37178
Fuerzas Armadas	2	0	0	2
Total	79004	65000	65000	79004

* Variación relativa del mes actual respecto al mismo mes del año anterior

Evolución interanual de la contratación por Gran Grupo de Ocupación

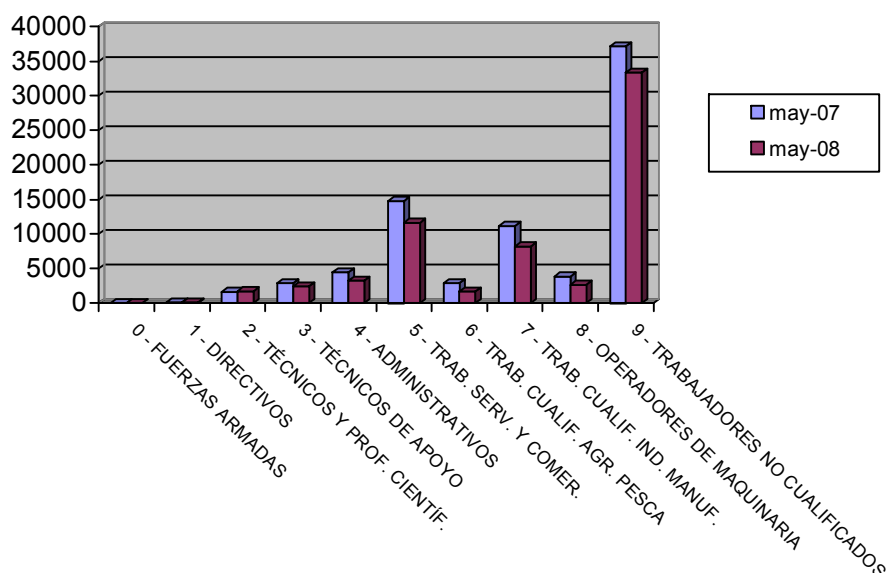

Afiliación

NÚMERO DE AFILIADOS A LA SEGURIDAD SOCIAL POR RÉGIMEN

Regímenes	Total		Hombre		Mujer		No Consta	
	Afiliados	% s/total	Afiliados	% s/total	Afiliados	% s/total	Afiliados	% s/total
General	417359	70,68	244106	68,96	173250	73,27	3	75
Especial Autónomos	105500	17,87	72417	20,46	33083	13,99	0	0
Total Especial Agrario	58412	9,89	36049	10,18	22363	9,46	0	0
Especial del Mar	1208	0,2	1171	0,33	37	0,02	0	0
Especial de Min. Carbón	0	0	0	0	0	0	0	0
Especial Empl. Hogar	7984	1,35	259	0,07	7724	3,27	1	25
Total	590463	100	354002	100	236457	100	4	100

Afiliación por Régimen

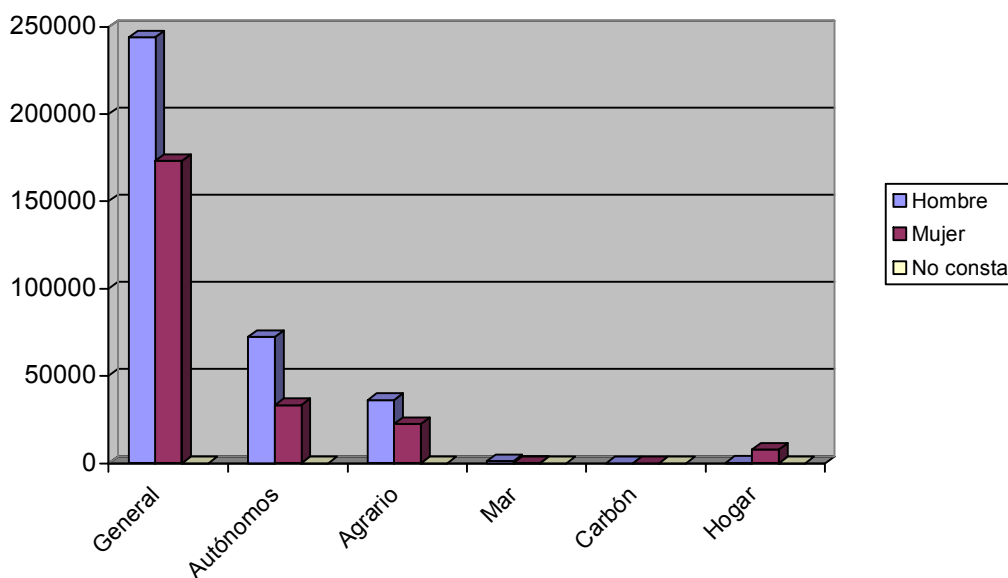

EVOLUCIÓN INTERANUAL DE LA AFILIACIÓN POR RÉGIMEN

Régimen	mayo 2007		mayo 2008	
	Afiliados	Afiliados	Afiliados	Variación*
General	422025	417359	417359	-1,11
Especial Autónomos	97891	105500	105500	7,77
Total Especial Agrario	63588	58412	58412	-8,14
Especial del Mar	1219	1208	1208	-0,9
Especial de Min. Carbón	0	0	0	
Especial Empl. Hogar	7764	7984	7984	2,83
Total	592487	590463	590463	-0,34

* Variación relativa del mes actual respecto al mismo mes del año anterior

Evolución interanual de la afiliación por Régimen

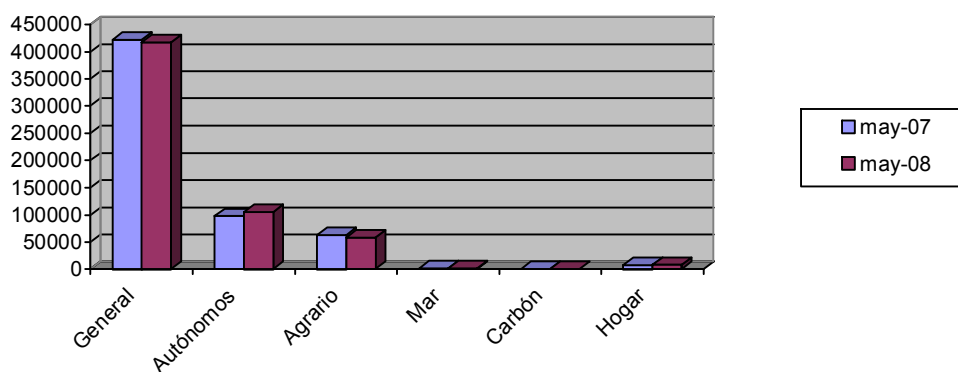

NÚMERO DE AFILIADOS COMUNITARIOS POR PAÍS DE ORIGEN

Unión Europea	Régimen					Total	% total UE
	General	Autónomo	Agrario	Mar	Hogar		
Alemania	532	210	16	1	2	761	4,93
Austria	20	7	0	0	0	27	0,17
Bélgica	121	55	2	0	1	179	1,16
Bulgaria	1479	125	305	1	105	2015	13,04
Chipre	0	1	0	0	0	1	0,01
Dinamarca	22	9	3	0	0	34	0,22
Eslovaquia	71	2	10	0	0	83	0,54
Eslovenia	14	1	2	0	0	17	0,11
Estonia	14	1	1	0	0	16	0,1
Finlandia	15	6	0	0	0	21	0,14
Francia	664	244	48	2	3	961	6,22
Grecia	30	3	4	0	0	37	0,24
Hungría	92	13	5	0	0	110	0,71
Irlanda	46	32	1	0	0	79	0,51
Italia	750	206	13	1	2	972	6,29
Letonia	49	4	15	0	2	70	0,45
Lituania	568	35	136	0	21	760	4,92
Luxemburgo	0	0	0	0	0	0	0
Malta	2	1	9	0	0	12	0,08
Países Bajos	126	80	6	1	0	213	1,38
Polonia	746	36	231	1	13	1027	6,65
Portugal	1523	74	100	0	4	1701	11,01
Reino Unido	1222	997	30	1	5	2255	14,59
República Checa	81	21	16	0	0	118	0,76
Rumanía	2547	560	620	2	165	3894	25,2
Suecia	50	38	0	0	0	88	0,57
Total Unión Europea	10784	2761	1573	10	323	15451	100
Total Países	52583	5845	38632	162	4232	101454	

NÚMERO DE AFILIADOS NO COMUNITARIOS POR PAÍS DE ORIGEN

Países no Unión Europea	Régimen					Total	% no UE
	General	Autónomo	Agrario	Mar	Hogar		
Marruecos	10021	723	21493	104	208	32549	37,85
Ecuador	16860	787	11927	5	1743	31322	36,42
Colombia	2797	174	225	0	371	3567	4,15
Bolivia	2122	94	1089	0	492	3797	4,41
Ucrania	2273	80	161	0	675	3189	3,71
Argelia	624	42	674	0	10	1350	1,57
China	864	529	6	0	48	1447	1,68
Argentina	787	116	16	1	37	957	1,11

Rusia	0	0	0	0	0	0	0
Senegal	471	50	70	19	3	613	16550,41
Resto Países	4500	453	1362	23	260	6598	7,67
Total no Unión Europea	41799	3084	37059	152	3909	86003	100
Total Países	52583	5845	38632	162	4232	101454	