



Región de Murcia
Consejería de Empleo y Formación



Servicio Regional de
Empleo y Formación

CIFRAS DE EMPLEO

2008

AGOSTO



22/09/2008

Comunidad Autónoma de la Región de Murcia
Servicio Regional de Empleo y Formación
Observatorio Ocupacional

Fuente de datos: SPEE, SEF, Tesorería de la Seguridad Social y elaboración propia

INDICE

Paro	5
Paro por edad y sexo.....	5
Paro por sector económico de origen y sexo.....	6
Paro por grupo de ocupación demandada y sexo.....	6
Paro por nivel académico y sexo.....	7
Paro por municipios y sexo.....	8
Evolución intermensual del paro por sexo.....	9
Evolución interanual del paro por sexo.....	10
Evolución intermensual del paro por edad.....	11
Evolución interanual del paro por edad.....	12
Evolución intermensual del paro por sector económico.....	13
Evolución interanual del paro por sector económico.....	13
Tasa de paro comparativa por sexo.....	14
Tasa de paro comparativa por edad.....	15
Evolución interanual comparativa de la tasa de paro por sexo.....	15
Demandas	16
Demandantes por sector económico y sexo.....	16
Demandantes por grupo de ocupación y sexo.....	17
Las diez ocupaciones más demandadas.....	18
Ofertas	20
Puestos ofertados por sector económico.....	20
Puestos ofertados por grupo de ocupación.....	20
Las diez ocupaciones más ofertadas.....	21
Evolución intermensual de los puestos ofertados por sector económico.....	22
Evolución interanual de los puestos ofertados por sector económico.....	22
Evolución intermensual de los puestos ofertados por grupo de ocupación.....	23
Evolución interanual de los puestos ofertados por grupo de ocupación.....	24
Contratos	25
Distribución de contratos por sector económico.....	25
Distribución de contratos por modalidad y sexo.....	26
Distribución de contratos indefinidos por sexo.....	27
Distribución de contratos temporales por sexo.....	27
Distribución comparativa de la contratación por modalidad.....	28
Distribución comparativa de la contratación indefinida.....	29
Distribución comparativa de contratos temporales.....	29
Evolución de la contratación indefinida en varios años.....	30
Distribución de la contratación por grupo de ocupación.....	31
Las diez ocupaciones más contratadas.....	31
Evolución intermensual de la contratación por sexo.....	33
Evolución interanual de la contratación por sexo.....	34
Evolución intermensual de la contratación por sector económico.....	34
Evolución interanual de la contratación por sector económico.....	35
Evolución intermensual de la contratación indefinida.....	36
Evolución interanual de la contratación indefinida.....	36
Evolución intermensual de la contratación temporal.....	37
Evolución interanual de la contratación temporal.....	38
Evolución intermensual de la contratación por grupo de ocupación.....	38
Evolución interanual de la contratación por grupo de ocupación.....	39

Afiliación	40
Número de afiliados a la seguridad social por régimen.....	40
Número de afiliados comunitarios por país de origen	42
Número de afiliados no comunitarios por país de origen	42

CONCEPTOS BÁSICOS

Paro registrado

Se presentan las cifras de demandantes parados con domicilio en la Región de Murcia, inscritos en las Oficinas de Empleo de la Región el último día del mes.

Por sector económico de origen se entiende aquel al que pertenecía el último empleo del demandante.

Por ocupación demandada se entiende la que solicita el demandante de empleo al registrarse.

La tasa de paro registrado se calcula como el número de parados registrados, entre la población activa del trimestre anterior.

Demandas de empleo

Número total de demandantes pendientes de colocación con domicilio en la Región, lo que incluye tanto demandantes parados como no parados inscritos, en las Oficinas de Empleo el último día del mes.

Ofertas de empleo

Se muestra el número total de puestos de trabajo ofertados a lo largo del mes en cualquier Oficina de Empleo del país cuyo destino de trabajo es la Región de Murcia.

El sector económico indica la pertenencia de la empresa que realiza la oferta y el grupo de ocupación el grupo al que pertenece la ocupación ofertada.

Contratación laboral

Los datos publicados sobre contratos se refieren al número de contratos iniciales y convertidos generados a lo largo del mes, cuyo centro de destino de trabajo está en la Región de Murcia y que han sido notificados a las Oficinas de Empleo.

Las tablas de contratación por sector económico y por grupo de ocupación muestran el número de contratos realizados según el destino del empleo.

Afiliación a la Seguridad Social

En el apartado de afiliación a la Seguridad Social se recoge información aportada por la Tesorería de la Seguridad Social sobre el número total de afiliados cotizantes el último día del mes.

Agosto 2008

CIFRAS BÁSICAS

Paro

PARO POR EDAD Y SEXO

Edad	Total		Hombres		Mujeres	
	Parados	% s/total	Parados	% s/total	Parados	% s/total
De 16 a 19 años	2555	3,44	1622	4,01	933	2,76
De 20 a 24 años	7176	9,67	4516	11,16	2660	7,88
De 25 a 29 años	11551	15,57	6488	16,04	5063	15
De 30 a 34 años	12552	16,92	6562	16,22	5990	17,75
De 35 a 39 años	10900	14,69	5587	13,81	5313	15,74
De 40 a 44 años	9028	12,17	4672	11,55	4356	12,91
De 45 a 49 años	7097	9,56	3613	8,93	3484	10,32
De 50 a 54 años	5344	7,2	2820	6,97	2524	7,48
De 55 a 59 años	4442	5,99	2408	5,95	2034	6,03
Más de 60 años	3554	4,79	2160	5,34	1394	4,13
Total	74199	100	40448	100	33751	100

Paro por edad

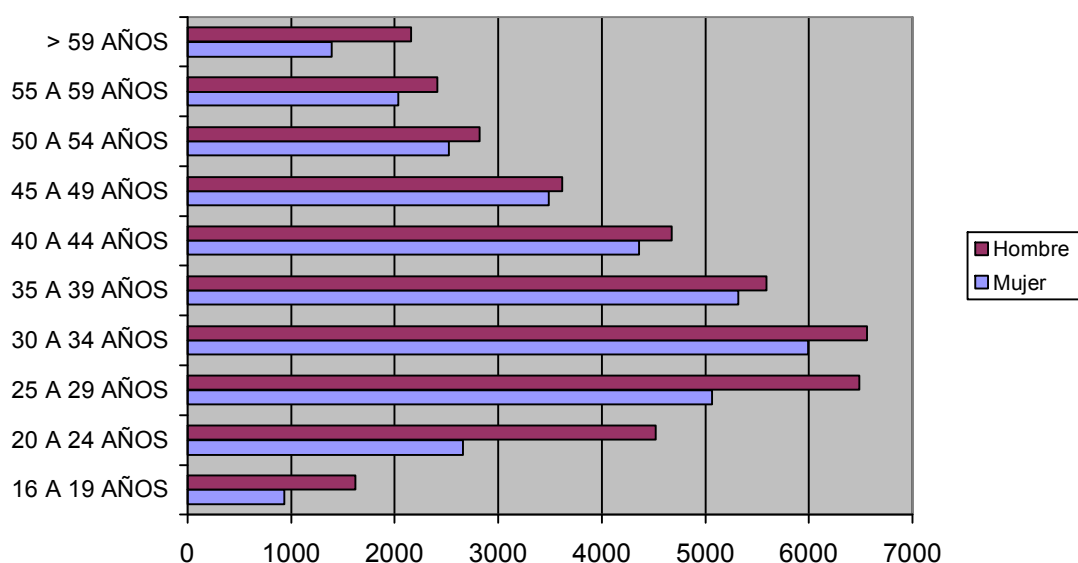

PARO POR SECTOR ECONÓMICO DE ORIGEN Y SEXO

Sector	Total		Hombres		Mujeres	
	Parados	% s/total	Parados	% s/total	Parados	% s/total
Agricultura	3463	4,67	1786	4,42	1677	4,97
Industria	10066	13,57	5017	12,4	5049	14,96
Construcción	19335	26,06	17847	44,12	1488	4,41
Servicios	36549	49,26	13817	34,16	22732	67,35
Parados que buscan 1er empleo	4786	6,45	1981	4,9	2805	8,31
Total	74199	100	40448	100	33751	100

Paro por sector económico

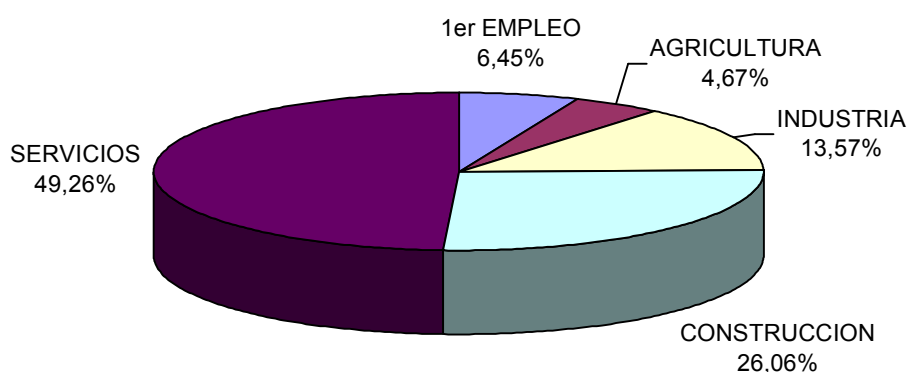

PARO POR GRUPO DE OCUPACIÓN DEMANDADA Y SEXO

Ocupación	Total		Hombres		Mujeres	
	Parados	% s/total	Parados	% s/total	Parados	% s/total
Directivos	372	0,5	286	0,71	86	0,25
Técnicos y prof. científ.	3015	4,06	958	2,37	2057	6,09
Técnicos de apoyo	3948	5,32	2099	5,19	1849	5,48
Administrativos	7724	10,41	1652	4,08	6072	17,99
Trab. serv. y comer.	11789	15,89	2127	5,26	9662	28,63
Trab. cualif. agr. pesca	2681	3,61	1551	3,83	1130	3,35
Trab. cualif. ind. manif.	17297	23,31	15389	38,05	1908	5,65
Operadores de maquinaria	6116	8,24	4587	11,34	1529	4,53
Trab. no cualificados	21193	28,56	11753	29,06	9440	27,97
Fuerzas Armadas	64	0,09	46	0,11	18	0,05
Total	74199	100	40448	100	33751	100

Paro por Gran Grupo de Ocupación

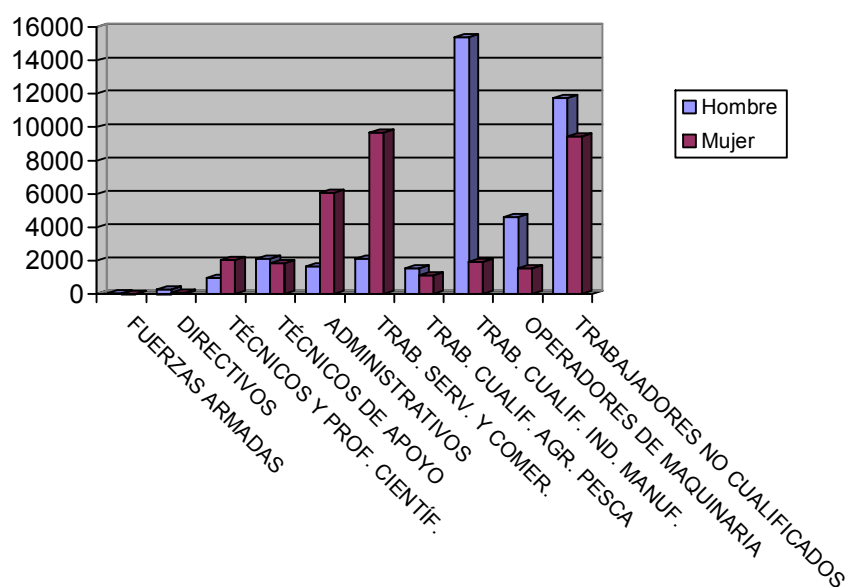

PARO POR NIVEL ACADÉMICO Y SEXO

Nivel	Total		Hombres		Mujeres	
	Parados	% s/total	Parados	% s/total	Parados	% s/total
Analfabetos	2559	3,45	1792	4,43	767	2,27
Primarios incompl.	14566	19,63	9626	23,8	4940	14,64
Primarios compl.	7223	9,73	4101	10,14	3122	9,25
Secundarios F.P.	3689	4,97	1084	2,68	2605	7,72
Secundarios Educ. General	40101	54,05	22109	54,66	17992	53,31
Postsecund. Técn. Prof. Super.	2324	3,13	698	1,73	1626	4,82
Postsecund. 1er Ciclo	1680	2,26	445	1,1	1235	3,66
Postsecund. 2º y 3er Ciclo	1999	2,69	570	1,41	1429	4,23
Postsecund. Otros	58	0,08	23	0,06	35	0,1
Total	74199	100	40448	100	33751	100

Paro por nivel de estudios

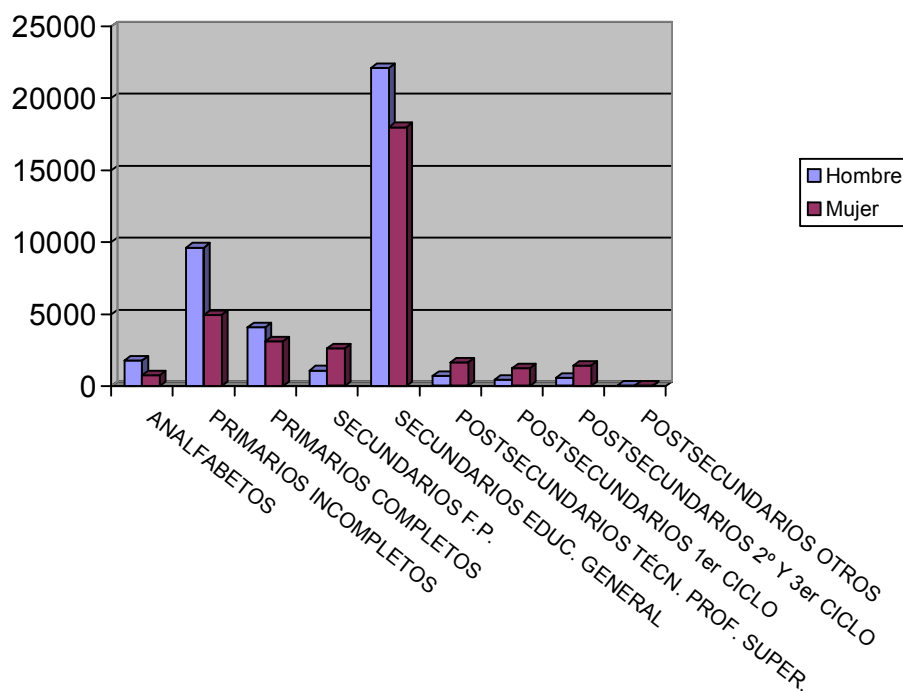

PARO POR MUNICIPIOS Y SEXO

Municipio	Total		Hombres		Mujeres	
	Parados	% s/total	Parados	% s/total	Parados	% s/total
Abanilla	287	0,39	156	0,39	131	0,39
Abarán	614	0,83	379	0,94	235	0,7
Águilas	1934	2,61	1216	3,01	718	2,13
Albudeite	148	0,2	93	0,23	55	0,16
Alcantarilla	2651	3,57	1396	3,45	1255	3,72
Alcázares (Los)	632	0,85	375	0,93	257	0,76
Aledo	42	0,06	28	0,07	14	0,04
Alguazas	610	0,82	353	0,87	257	0,76
Alhama de Murcia	1209	1,63	656	1,62	553	1,64
Archena	1037	1,4	564	1,39	473	1,4
Beniel	581	0,78	353	0,87	228	0,68
Blanca	418	0,56	238	0,59	180	0,53
Bullas	828	1,12	417	1,03	411	1,22
Calasparra	610	0,82	363	0,9	247	0,73
Campos del Río	118	0,16	51	0,13	67	0,2
Caravaca de la Cruz	1772	2,39	754	1,86	1018	3,02
Cartagena	9593	12,93	5316	13,14	4277	12,67
Cehegín	1290	1,74	580	1,43	710	2,1
Ceutí	564	0,76	263	0,65	301	0,89
Cieza	2480	3,34	1499	3,71	981	2,91
Fortuna	655	0,88	368	0,91	287	0,85

Fuente-Álamo	482	0,65	297	0,73	185	0,55
Jumilla	1485	2	813	2,01	672	1,99
Librilla	321	0,43	152	0,38	169	0,5
Lorca	4314	5,81	2440	6,03	1874	5,55
Lorquí	383	0,52	196	0,48	187	0,55
Mazarrón	1356	1,83	882	2,18	474	1,4
Molina de Segura	3467	4,67	1650	4,08	1817	5,38
Moratalla	652	0,88	289	0,71	363	1,08
Mula	1241	1,67	777	1,92	464	1,37
Murcia	20346	27,42	10869	26,87	9477	28,08
Ojós	60	0,08	41	0,1	19	0,06
Pliego	313	0,42	167	0,41	146	0,43
Puerto-Lumbreras	561	0,76	302	0,75	259	0,77
Ricote	142	0,19	47	0,12	95	0,28
San Javier	1140	1,54	637	1,57	503	1,49
San Pedro del Pinatar	1143	1,54	696	1,72	447	1,32
Santomera	770	1,04	402	0,99	368	1,09
Torre-Pacheco	1544	2,08	1035	2,56	509	1,51
Torres de Cotillas (Las)	1297	1,75	668	1,65	629	1,86
Totana	1549	2,09	946	2,34	603	1,79
Ulea	76	0,1	38	0,09	38	0,11
Unión (La)	1286	1,73	696	1,72	590	1,75
Villanueva del Río Segura	167	0,23	84	0,21	83	0,25
Yecla	167	0,23	84	0,21	83	0,25
Total	74199	100	40448	100	33751	100

EVOLUCIÓN INTERMENSUAL DEL PARO POR SEXO

Sexo	julio 2008		agosto 2008	
	Parados	Parados	Variación*	
Hombre	35871	40448	12,76	
Mujer	32761	33751	3,02	
Total	68632	74199	8,11	

* Variación relativa del mes actual respecto al mes anterior

Evolución intermensual del paro por sexo

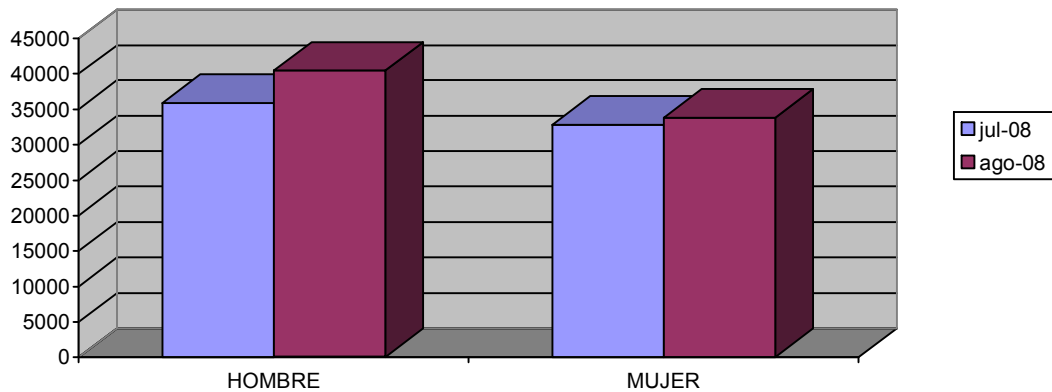

EVOLUCIÓN INTERANUAL DEL PARO POR SEXO

Sexo	agosto 2007		agosto 2008	
	Parados	Parados	Variación*	
Hombre	22651	40448	78,57	
Mujer	26271	33751	28,47	
Total	48922	74199	51,67	

* Variación relativa del mes actual respecto al mismo mes del año anterior

Evolución interanual del paro por sexo

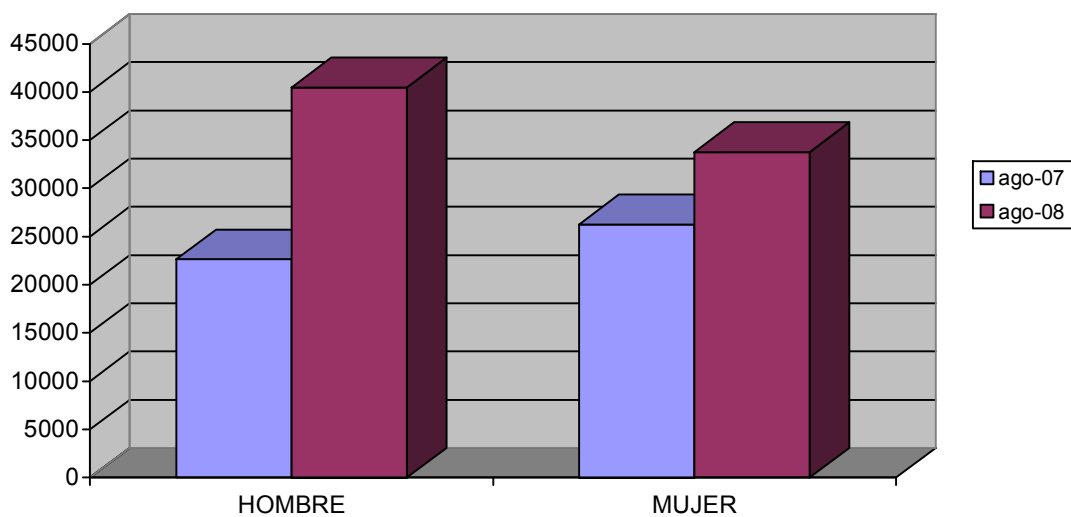

EVOLUCIÓN INTERMENSUAL DEL PARO POR EDAD

Edad	julio 2008	agosto 2008	
	Parados	Parados	Variación*
De 16 a 19 años	2522	2555	1,31
De 20 a 24 años	6513	7176	10,18
De 25 a 29 años	10353	11551	11,57
De 30 a 34 años	11544	12552	8,73
De 35 a 39 años	10073	10900	8,21
De 40 a 44 años	8342	9028	8,22
De 45 a 49 años	6586	7097	7,76
De 50 a 54 años	5019	5344	6,48
De 55 a 59 años	4270	4442	4,03
Más de 60 años	3410	3554	4,22
Total	68632	74199	8,11

* Variación relativa del mes actual respecto al mes anterior

Evolución intermensual del paro por edad

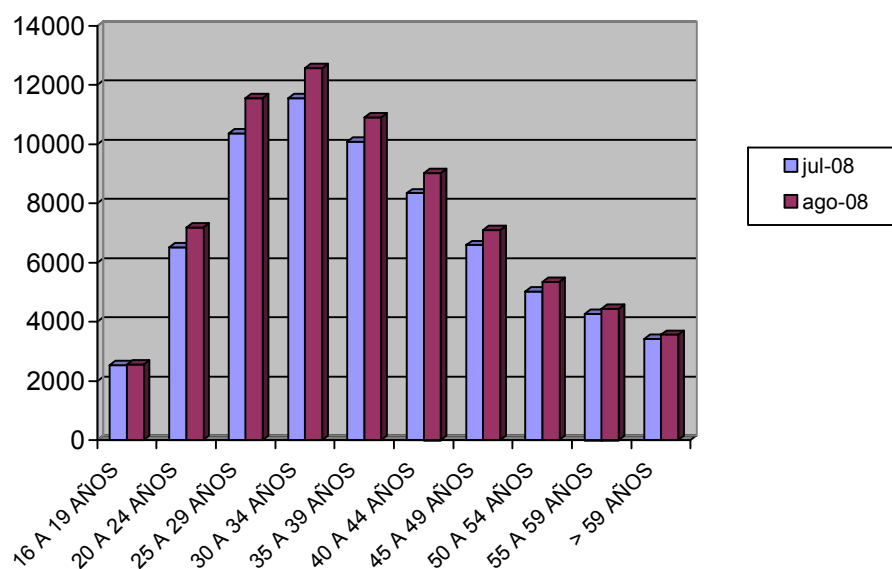

EVOLUCIÓN INTERANUAL DEL PARO POR EDAD

Edad	agosto 2007	agosto 2008	Variación*
	Parados	Parados	
De 16 a 19 años	1590	2555	60,69
De 20 a 24 años	4258	7176	68,53
De 25 a 29 años	7558	11551	52,83
De 30 a 34 años	8185	12552	53,35
De 35 a 39 años	7084	10900	53,87
De 40 a 44 años	5745	9028	57,15
De 45 a 49 años	4777	7097	48,57
De 50 a 54 años	3631	5344	47,18
De 55 a 59 años	3375	4442	31,61
Más de 60 años	2719	3554	30,71
Total	48922	74199	51,67

* Variación relativa del mes actual respecto al mismo mes del año anterior

Evolución interanual del paro por edad

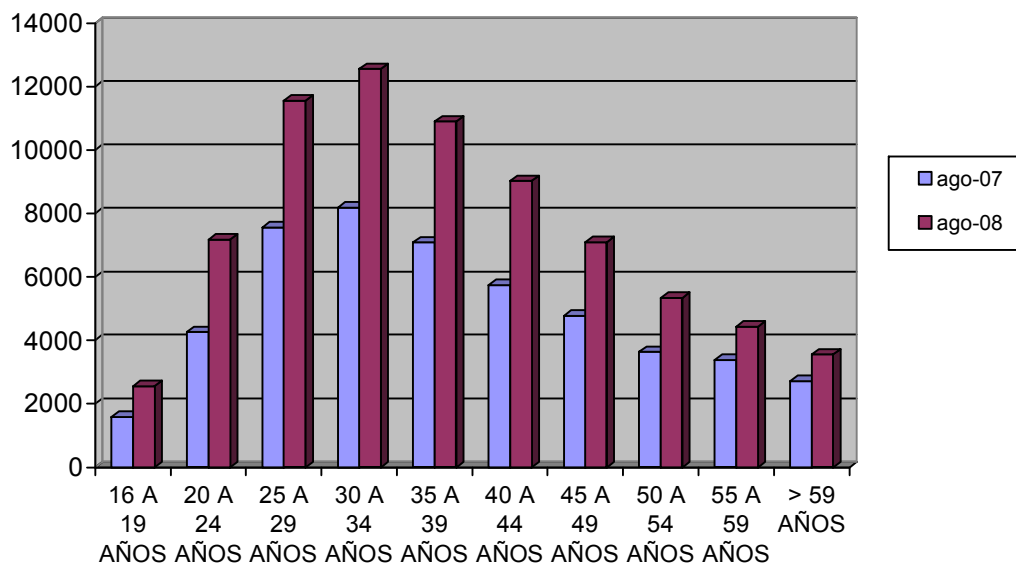

EVOLUCIÓN INTERMENSUAL DEL PARO POR SECTOR ECONÓMICO

Sector	julio 2008	agosto 2008	
	Parados	Parados	Variación*
Agricultura	3365	3463	2,91
Industria	9463	10066	6,37
Construcción	16432	19335	17,67
Servicios	34937	36549	4,61
Parados que buscan 1er empleo	4435	4786	7,91
Total	68632	74199	8,11

* Variación relativa del mes actual respecto al mes anterior

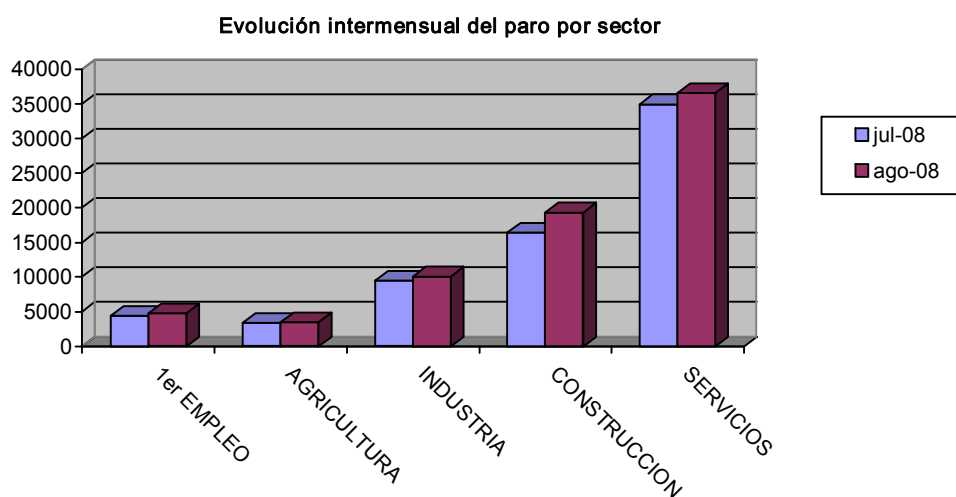

EVOLUCIÓN INTERANUAL DEL PARO POR SECTOR ECONÓMICO

Sector	agosto 2007	agosto 2008	
	Parados	Parados	Variación*
Agricultura	2710	3463	27,79
Industria	7365	10066	36,67
Construcción	10127	19335	90,93
Servicios	25591	36549	42,82
Parados que buscan 1er empleo	3129	4786	52,96
Total	48922	74199	51,67

* Variación relativa del mes actual respecto al mismo mes del año anterior

Evolución interanual del paro por sector

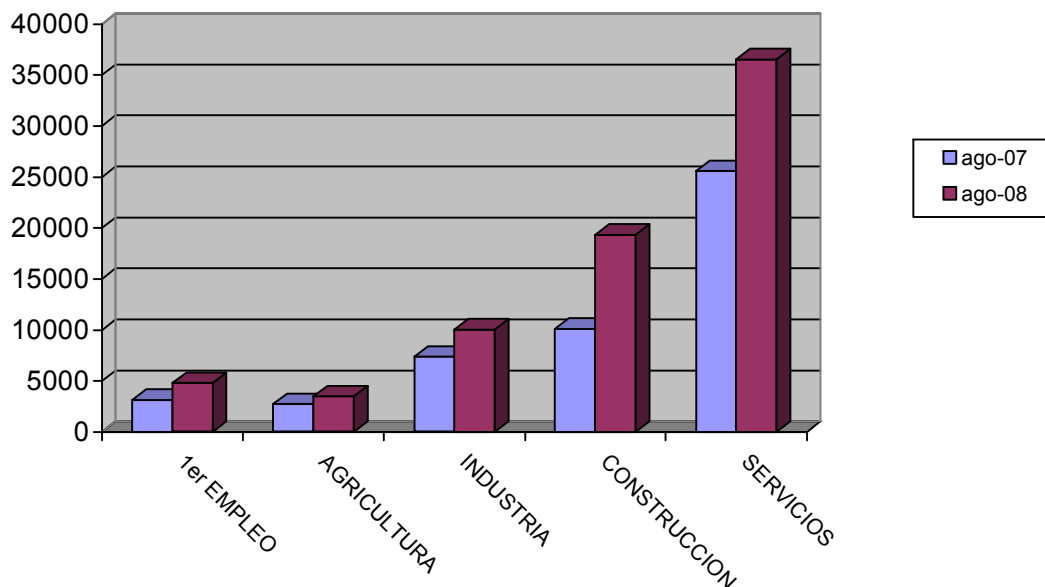

TASA DE PARO COMPARATIVA POR SEXO

Sexo	España		Murcia
	Tasa	Tasa	Variación*
Hombre	8,91	9,59	0,68
Mujer	14,01	11,35	-2,66
Total	11,09	10,32	-0,77

* Variación absoluta de la tasa regional respecto a la nacional

Tasa de paro comparativa por sexo

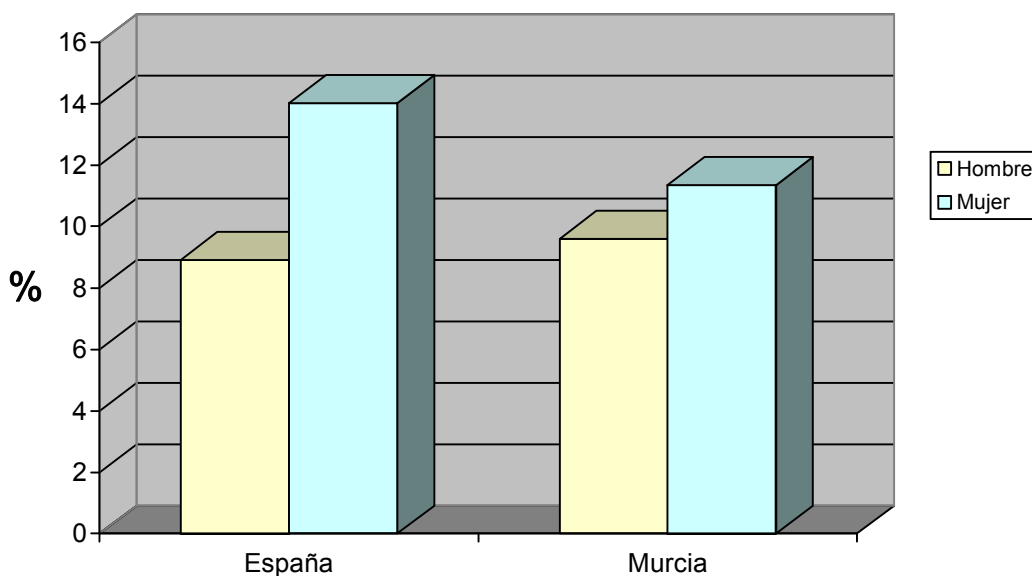

TASA DE PARO COMPARATIVA POR EDAD

Edad	España		Murcia
	Tasa	Tasa	Variación*
De 16 a 24 años	12,05	10,26	-1,79
Mayores de 25 años	10,98	10,33	-0,65
Total	11,09	10,32	-0,77

* Variación absoluta de la tasa regional respecto a la nacional

Tasa de paro registrado por edad

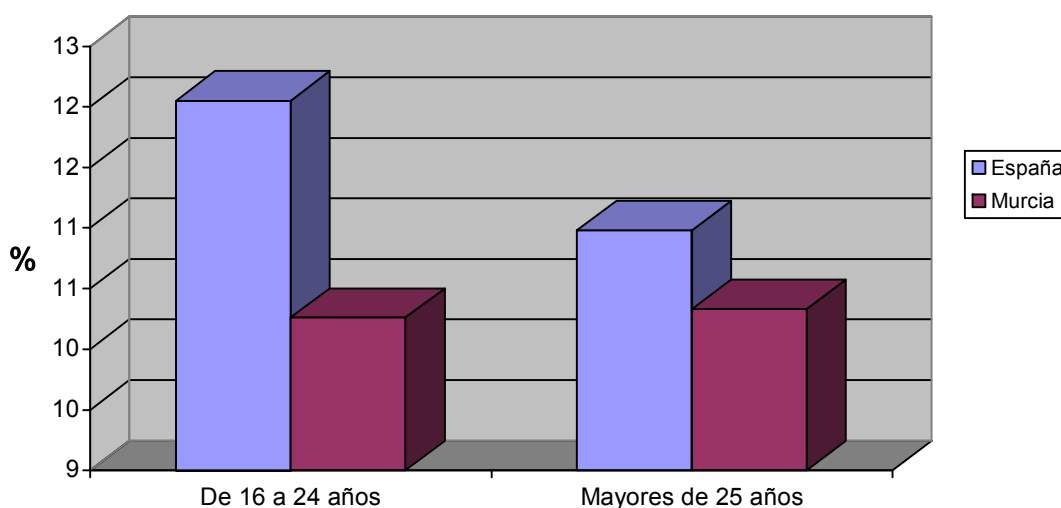

EVOLUCIÓN INTERANUAL COMPARATIVA DE LA TASA DE PARO POR SEXO

Sexo	España			Murcia		
	agosto 2007	agosto 2008	Variación*	agosto 2007	agosto 2008	Variación*
Hombre	6,25	8,91	2,66	5,47	9,59	4,12
Mujer	13,15	14,01	0,86	9,74	11,35	1,61
Total	9,17	11,09	1,92	7,15	10,32	3,17

* Variación relativa del mes actual respecto al mismo mes del año anterior

Evolución interanual de las tasas de paro registrado. Hombres

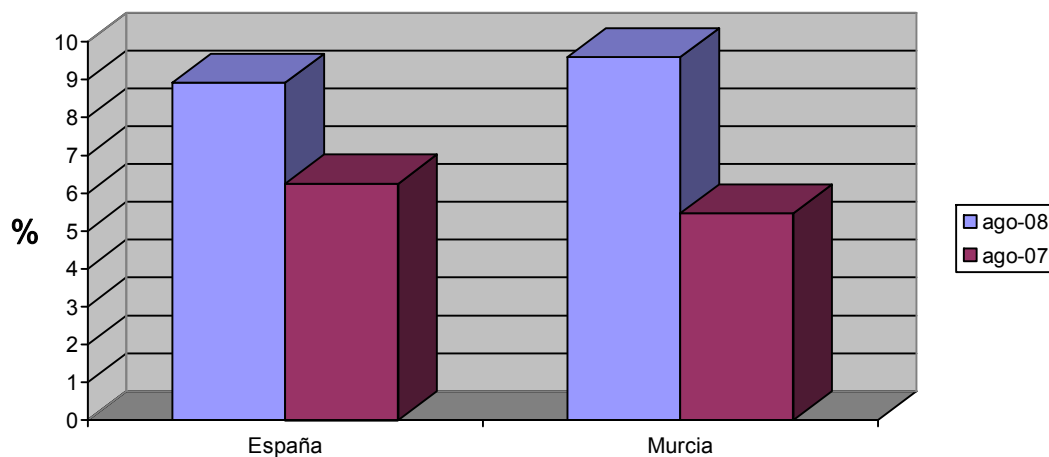

Evolución interanual de las tasas de paro registrado. Mujeres

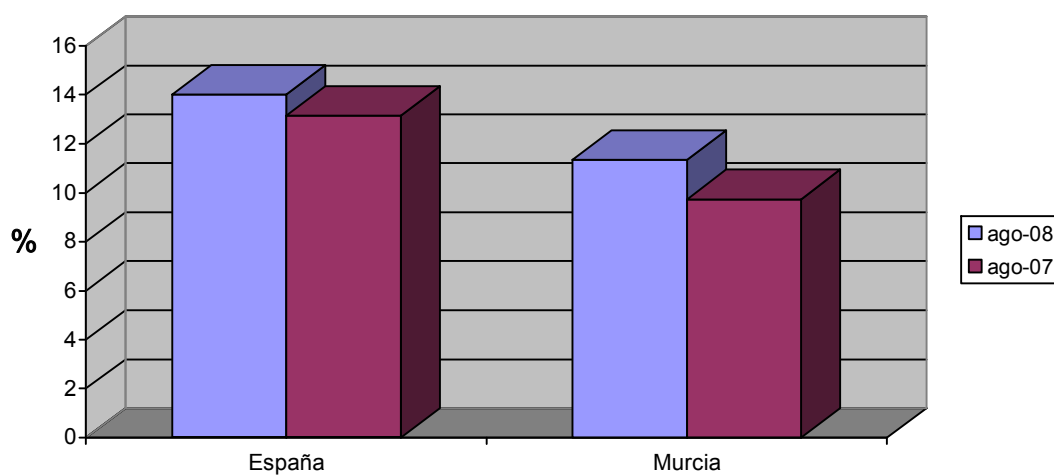

Demandas

DEMANDANTES POR SECTOR ECONÓMICO Y SEXO

Sector	Total		Hombres		Mujeres	
	Demandas	% s/total	Demandas	% s/total	Demandas	% s/total
Agricultura	12474	11,94	7891	13,83	4583	9,66
Industria	12844	12,29	6402	11,22	6442	13,58
Construcción	22412	21,45	20631	36,15	1781	3,75
Servicios	50633	48,45	19490	34,15	31143	65,65
Parados que buscan 1er empleo	6137	5,87	2651	4,65	3486	7,35
Total	104500	100	57065	100	47435	100

Demandantes por sector económico

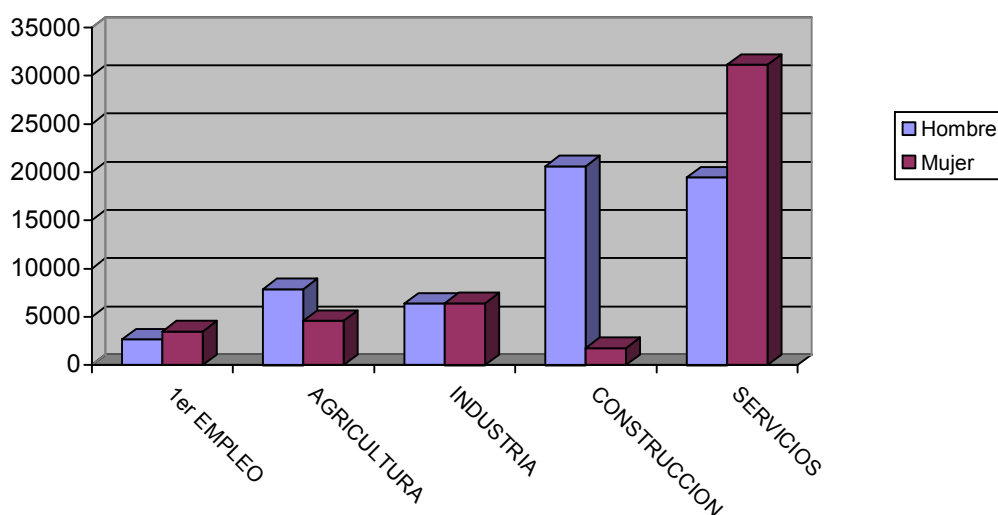

DEMANDANTES POR GRUPO DE OCUPACIÓN Y SEXO

Ocupación	Total		Hombres		Mujeres	
	Demandas	% s/total	Demandas	% s/total	Demandas	% s/total
Directivos	444	0,42	344	0,6	100	0,21
Técnicos y prof. científ.	4312	4,13	1397	2,45	2915	6,15
Técnicos de apoyo	5261	5,03	2782	4,88	2479	5,23
Administrativos	10123	9,69	2271	3,98	7852	16,55
Trab. serv. y comer.	15457	14,79	2809	4,92	12648	26,66
Trab. cualif. agr. pesca	6808	6,51	3848	6,74	2960	6,24
Trab. cualif. ind. manuf.	20855	19,96	18434	32,3	2421	5,1
Operadores de maquinaria	7790	7,45	5870	10,29	1920	4,05
Trab. no cualificados	33376	31,94	19256	33,74	14120	29,77
Fuerzas Armadas	74	0,07	54	0,09	20	0,04
Total	104500	100	57065	100	47435	100

Demandantes por Gran Grupo de Ocupación

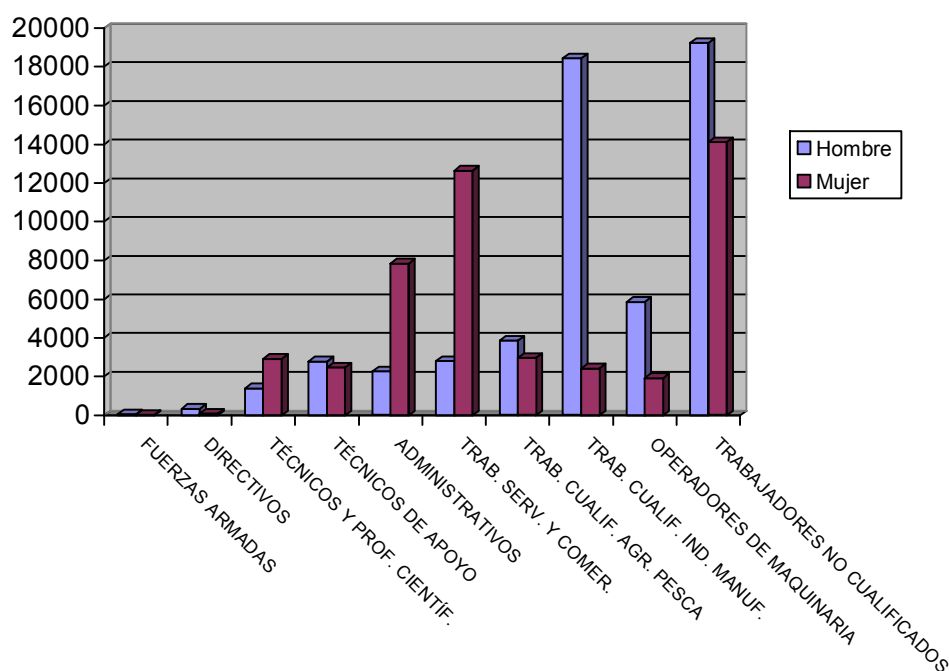

LAS DIEZ OCUPACIONES MÁS DEMANDADAS

Ocupación	Total	
	Demandas	% s/total*
Personal de limpieza o limpiador, en general	15668	5,32
Peón de la construcción de edificios	14948	5,08
Dependiente de comercio, en general	14110	4,79
Empleado administrativo, en general	13419	4,56
Albañil	11378	3,87
Peón agrícola, en general	10745	3,65
Peón de la industria manufacturera, en general	9760	3,32
Mozo de carga y descarga, almacén y/o mercado de abastos	6279	2,13
Peón de la industria de la alimentación, bebidas y tabaco	6148	2,09
Trabajador agrícola excepto en huertas, viveros y jardines	6115	2,08
Total		36,89

* Sobre el total de ocupaciones demandadas

Hombres

Ocupación	Total	
	Demandas	%*
Peón de la construcción de edificios	14598	9,78
Albañil	10984	7,36
Peón agrícola, en general	8251	5,53
Peón de la industria manufacturera, en general	5845	3,91
Mozo de carga y descarga, almacén y/o mercado de abastos	5327	3,57
Conductor de furgoneta hasta 3,5 t.	4526	3,03
Trabajador agrícola excepto en huertas, viveros y jardines	3926	2,63
Conductor de camión, en general	3314	2,22
Encofrador	3294	2,21
Jardinero, en general	2860	1,92
Total		42,14

* Sobre el total de ocupaciones demandadas por hombres

Mujeres

Ocupación	Total	
	Demandas	%*
Personal de limpieza o limpiador, en general	13956	9,62
Dependiente de comercio, en general	12305	8,49
Empleado administrativo, en general	10578	7,3
Peón de la industria de la alimentación, bebidas y tabaco	4366	3,01
Cajero de comercio	3960	2,73
Peón de la industria manufacturera, en general	3915	2,7
Camarero, en general	3202	2,21
Cocinero, en general	2913	2,01
Pinche de cocina	2809	1,94
Manipulador de frutas y hortalizas	2799	1,93
Total		41,93

* Sobre el total de ocupaciones demandadas por mujeres

Ofertas

PUESTOS OFERTADOS POR SECTOR ECONÓMICO

Sector	Total	
	Ofertas	% s/total
Agricultura	3	0,51
Industria	19	3,22
Construcción	181	30,68
Servicios	385	65,25
Sector sin actividad	2	0,34
Total	590	100

Puestos ofertados por sector económico

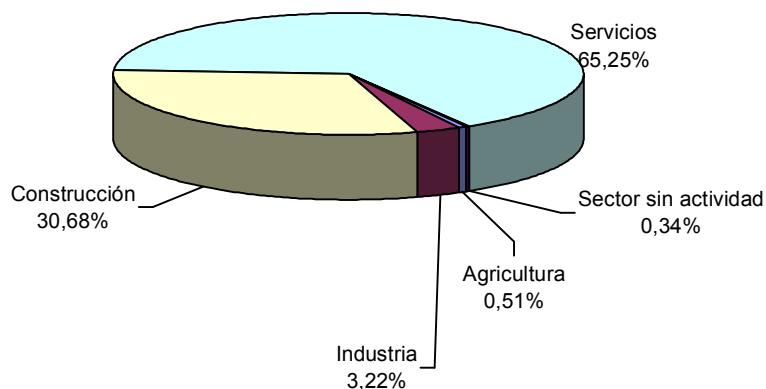

PUESTOS OFERTADOS POR GRUPO DE OCUPACIÓN

Ocupación	Total	
	Ofertas	% s/total
Directivos	1	0,17
Técnicos y prof. científ.	41	6,95
Técnicos de apoyo	49	8,31
Administrativos	48	8,14
Trab. serv. y comer.	109	18,47
Trab. cualif. agr. pesca	29	4,92
Trab. cualif. ind. manuf.	244	41,36
Operadores de maquinaria	15	2,54
Trab. no cualificados	54	9,15
Fuerzas Armadas	0	0
Total	590	100

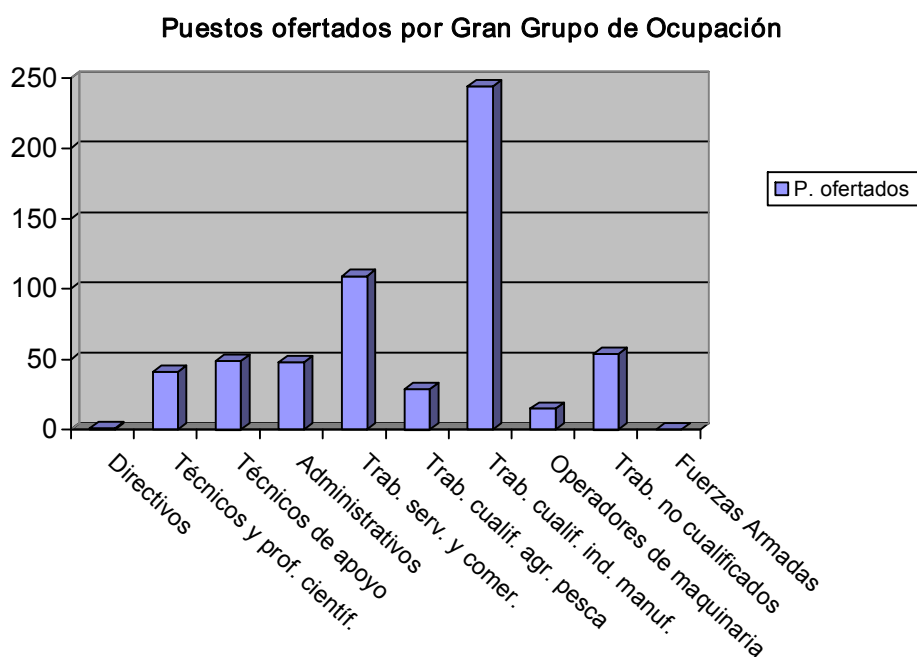

LAS DIEZ OCUPACIONES MÁS OFERTADAS

Ocupación	Total	
	Ofertas	%*
Instalador electricista, en general	119	20,17
Albañil	39	6,61
Empleado administrativo, en general	30	5,08
Asistente domiciliario	27	4,58
Cocinero, en general	22	3,73
Fontanero	18	3,05
Trabajador agrícola excepto en huertas, viveros y jardines	18	3,05
Camarero, en general	15	2,54
Personal de limpieza o limpiador, en general	12	2,03
Peón de la construcción de edificios	11	1,86
Total	52,71	

* Sobre el total de ofertas

EVOLUCIÓN INTERMENSUAL DE LOS PUESTOS OFERTADOS POR SECTOR ECONÓMICO

Sector	julio 2008		agosto 2008	Variación*
	Ofertas	Ofertas		
Agricultura	188	3		-98,4
Industria	41	19		-53,66
Construcción	107	181		69,16
Servicios	552	385		-30,25
Sin actividad	5	2		-60
Total	893	590		-33,93

* Variación relativa del mes actual respecto al mes anterior

Evolución intermensual de los puestos ofertados por sector

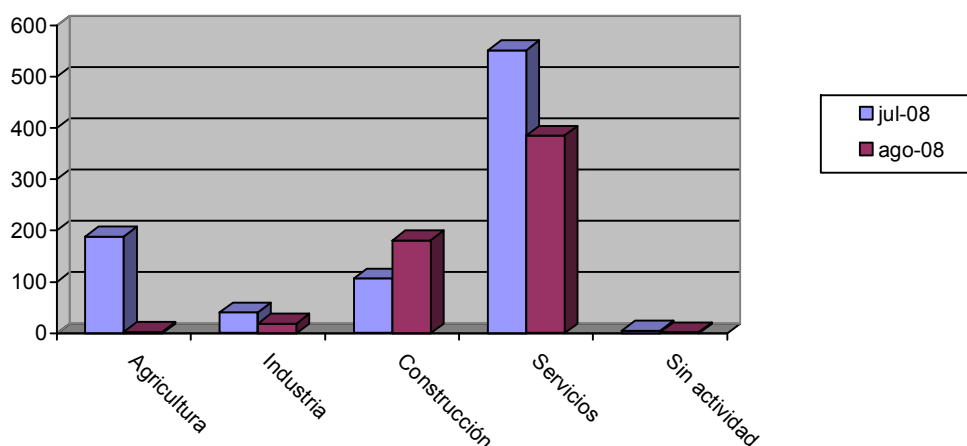

EVOLUCIÓN INTERANUAL DE LOS PUESTOS OFERTADOS POR SECTOR ECONÓMICO

Sector	agosto 2007	agosto 2008		Variación*
	Ofertas	Ofertas		
Agricultura	19	3		-84,21
Industria	88	19		-78,41
Construcción	102	181		77,45
Servicios	716	385		-46,23
Sin actividad	3	2		-33,33
Total	928	590		-36,42

* Variación relativa del mes actual respecto al mismo mes del año anterior

Evolución interanual de los puestos ofertados por sector

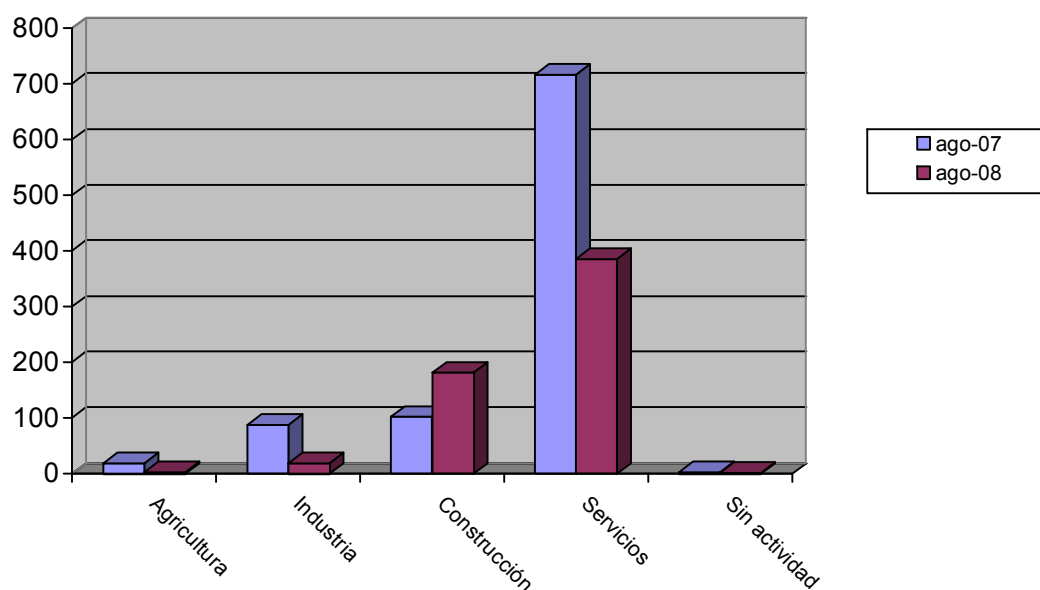

EVOLUCIÓN INTERMENSUAL DE LOS PUESTOS OFERTADOS POR GRUPO DE OCUPACIÓN

Ocupación	julio 2008		agosto 2008	Variación*
	Ofertas	Ofertas	Ofertas	
Directivos		2	1	-50
Técnicos y prof. científ.		31	41	32,26
Técnicos de apoyo		40	49	22,5
Administrativos		85	48	-43,53
Trab. serv. y comer.		134	109	-18,66
Trab. cualif. agr. pesca		83	29	-65,06
Trab. cualif. ind. manuf.		121	244	101,65
Operadores de maquinaria		65	15	-76,92
Trab. no cualificados		332	54	-83,73
Fuerzas Armadas		0	0	
Total		893	590	-33,93

* Variación relativa del mes actual respecto al mes anterior

Evolución intermensual de los puestos ofertados por Gran Grupo de Ocupación

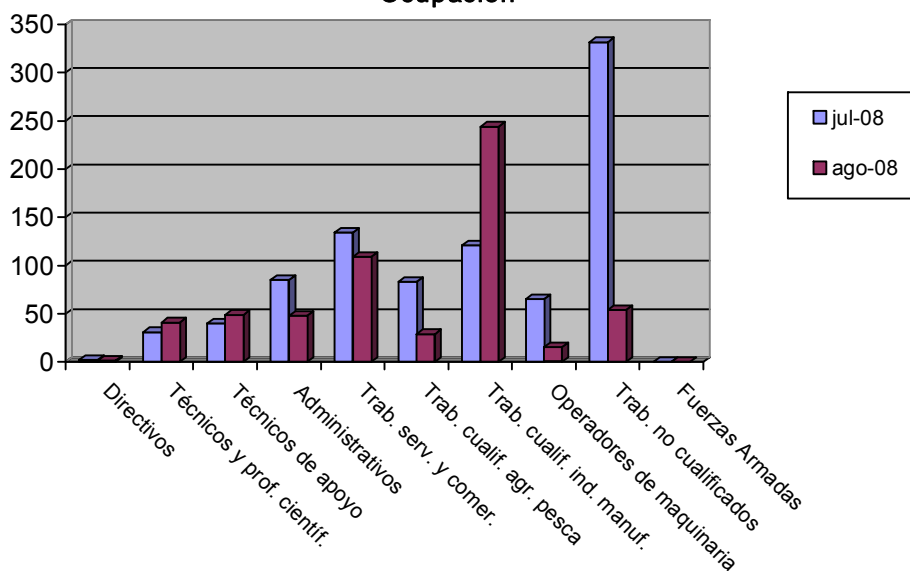

EVOLUCIÓN INTERANUAL DE LOS PUESTOS OFERTADOS POR GRUPO DE OCUPACIÓN

Ocupación	agosto 2007	agosto 2008	
	Ofertas	Ofertas	Variación*
Directivos	1	1	0
Técnicos y prof. científ.	54	41	-24,07
Técnicos de apoyo	78	49	-37,18
Administrativos	86	48	-44,19
Trab. serv. y comer.	138	109	-21,01
Trab. cualif. agr. pesca	99	29	-70,71
Trab. cualif. ind. manuf.	182	244	34,07
Operadores de maquinaria	88	15	-82,95
Trab. no cualificados	202	54	-73,27
Fuerzas Armadas	0	0	
Total	928	590	-36,42

* Variación relativa del mes actual respecto al mismo mes del año anterior

Evolución interanual de los puestos ofertados por Gran Grupo de Ocupación

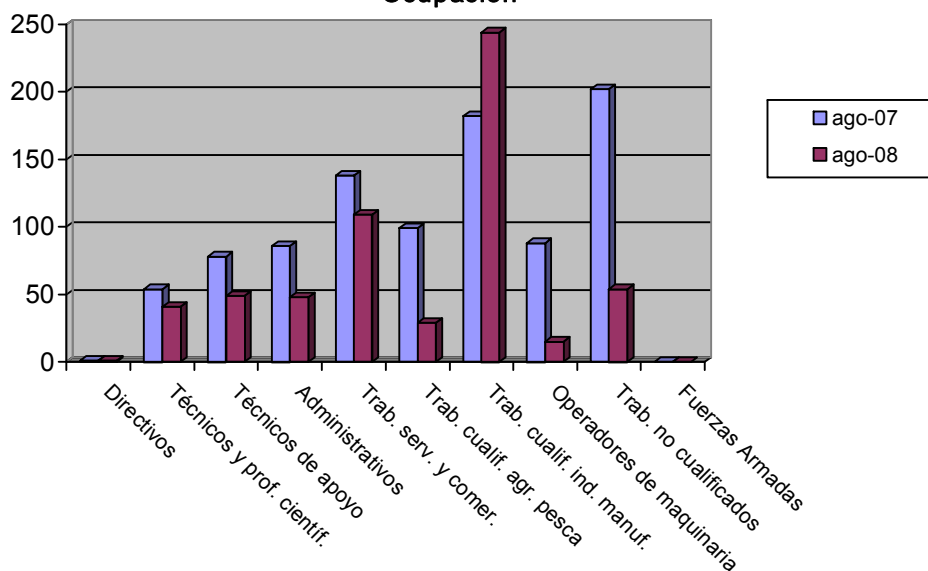

Contratos

DISTRIBUCIÓN DE CONTRATOS POR SECTOR ECONÓMICO

Sector	Total		Hombres		Mujeres	
	Contratos	% s/total	Contratos	% s/total	Contratos	% s/total
Agricultura	5949	15,52	3740	15,81	2209	15,07
Industria	2620	6,84	1313	5,55	1307	8,92
Construcción	5295	13,82	5069	21,42	226	1,54
Servicios	24458	63,82	13540	57,22	10918	74,47
Total	38322	100	23662	100	14660	100

Contratos por sector económico

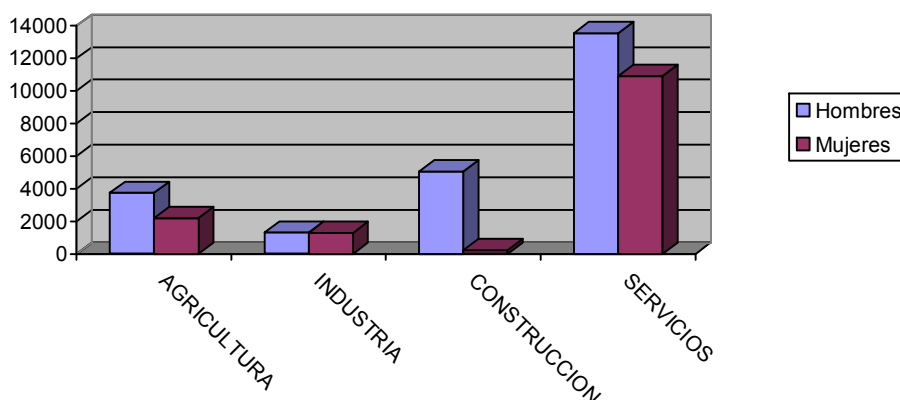

DISTRIBUCIÓN DE CONTRATOS POR MODALIDAD Y SEXO

Modalidad	Total		Hombres		Mujeres	
	Contratos	% s/total	Contratos	% s/total	Contratos	% s/total
Total Indefinidos	3148	8,21	1731	7,32	1417	9,67
Total Temporales	35174	91,79	21931	92,68	13243	90,33
Total	38322	100	23662	100	14660	100

Contratación por modalidad

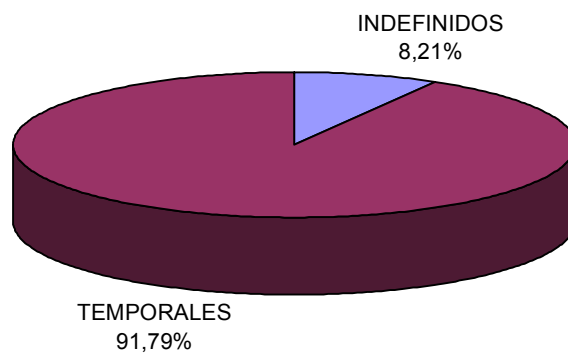

Contratación por modalidad

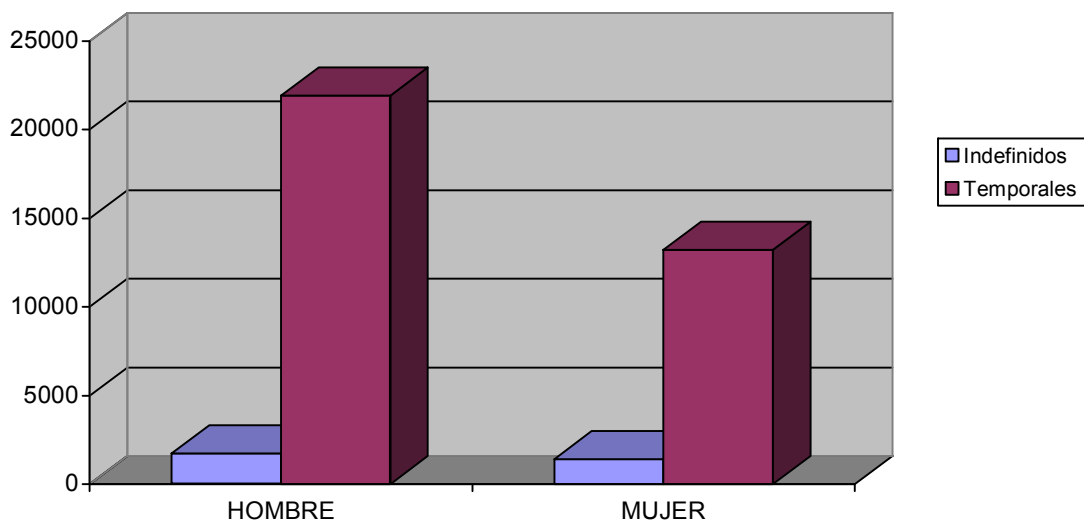

DISTRIBUCIÓN DE CONTRATOS INDEFINIDOS POR SEXO

Modalidad Indefinidos	Total		Hombres		Mujeres	
	Contratos	% s/total	Contratos	% s/total	Contratos	% s/total
Ordinarios	1387	44,06	683	39,46	704	49,68
Fomento Empleo	197	6,26	94	5,43	103	7,27
Minusválidos indefinidos	22	0,7	13	0,75	9	0,64
Conversiones	1542	48,98	941	54,36	601	42,41
Total	3148	100	1731	100	1417	100

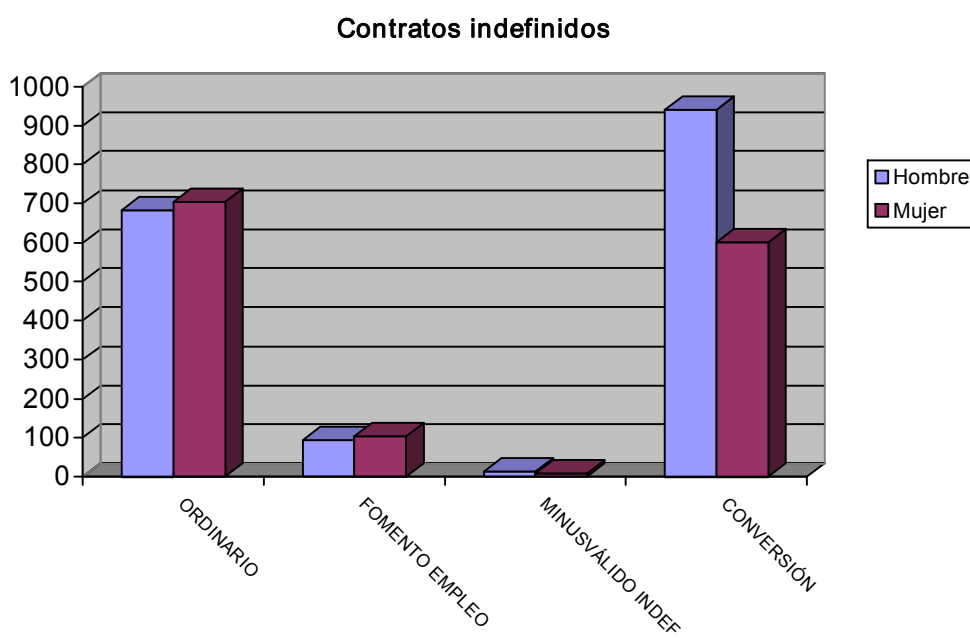

DISTRIBUCIÓN DE CONTRATOS TEMPORALES POR SEXO

Modalidad Temporales	Total		Hombres		Mujeres	
	Contratos	% s/total	Contratos	% s/total	Contratos	% s/total
Obra y servicio	19015	54,06	13847	63,14	5168	39,02
Eventual	13419	38,15	7212	32,88	6207	46,87
Prácticas / Formación	179	0,51	118	0,54	61	0,46
Resto	2561	7,28	754	3,44	1807	13,64
Total	35174	100	21931	100	13243	100

Contratos temporales

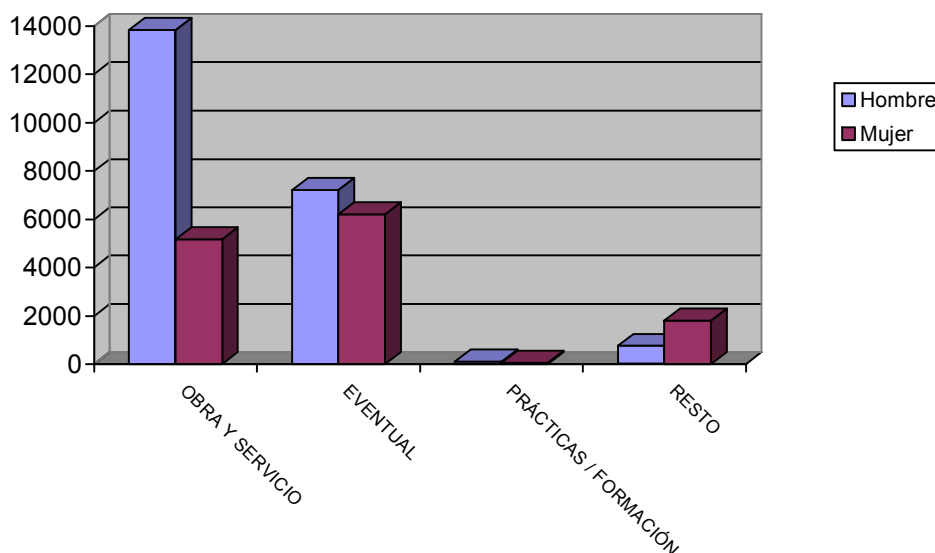

DISTRIBUCIÓN COMPARATIVA DE LA CONTRATACIÓN POR MODALIDAD

Modalidad	España		Murcia	
	Contratos	% s/total	Contratos	% s/total
Total Indefinidos	97584	9,29	3148	8,21
Total Temporales	952355	90,71	35174	91,79
Total	1049939	100	38322	100

Distribución porcentual comparativa de la contratación por modalidad

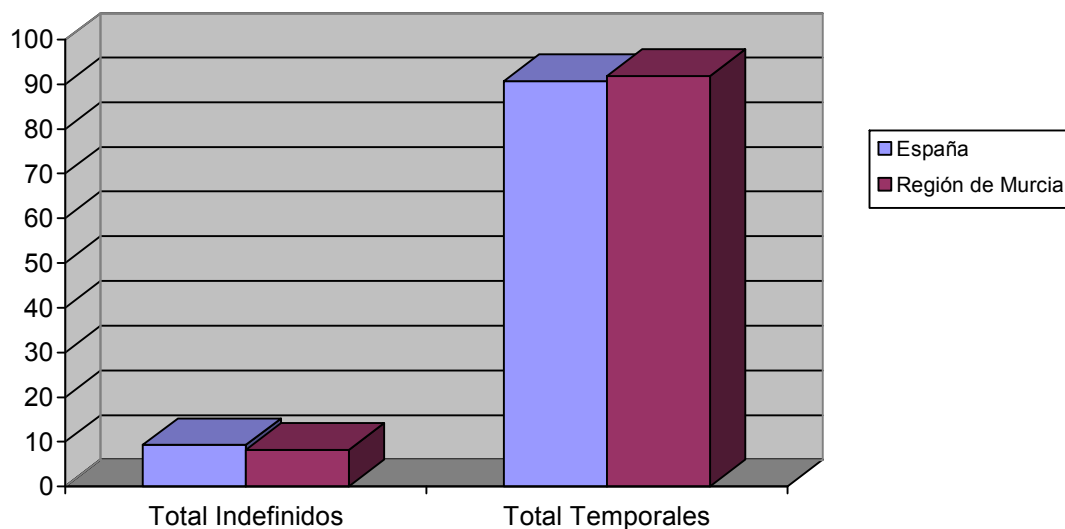

DISTRIBUCIÓN COMPARATIVA DE LA CONTRATACIÓN INDEFINIDA

Modalidad indefinidos	España		Murcia	
	Contratos	% s/total	Contratos	% s/total
Ordinarios	43727	44,81	1387	44,06
Fomento Empleo	10329	10,58	197	6,26
Minusválidos indefinidos	389	0,4	22	0,7
Conversiones	43057	44,12	1542	48,98
Total Indefinidos	97584	100	3148	100

Distribución porcentual comparativa de la contratación indefinida

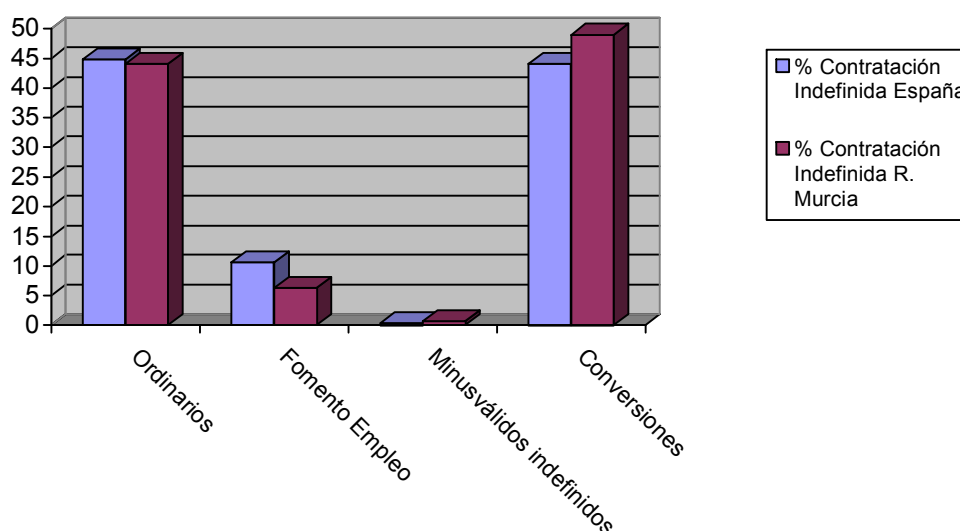

DISTRIBUCIÓN COMPARATIVA DE CONTRATOS TEMPORALES

Modalidad temporales	España		Murcia	
	Contratos	% s/total	Contratos	% s/total
Obra y servicio	384398	40,36	19015	54,06
Eventual	419894	44,09	13419	38,15
Prácticas / Formación	2893	0,3	179	0,51
Resto	6875	0,72	2561	7,28
Total Temporales	952355	100	35174	100

Distribución porcentual comparativa de la contratación temporal

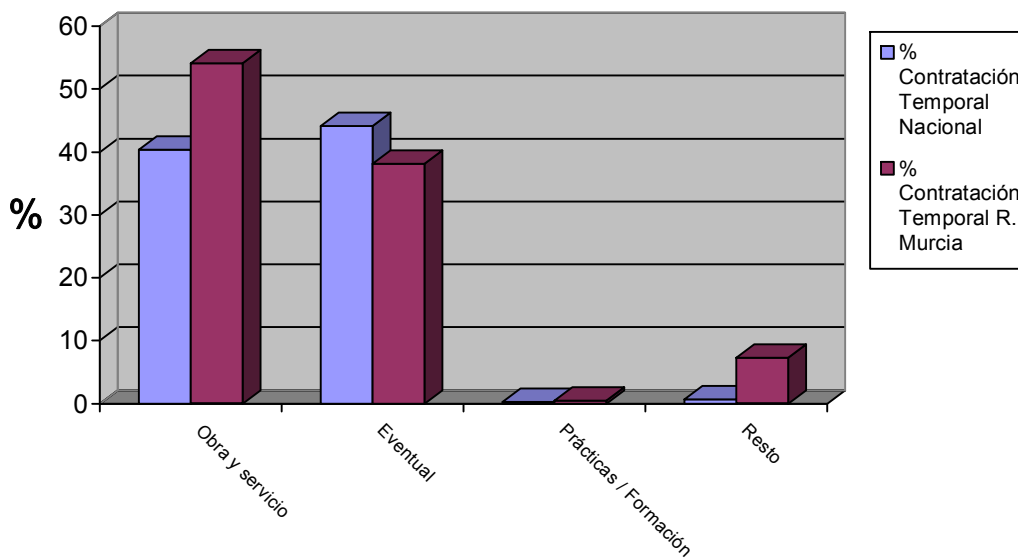

EVOLUCIÓN DE LA CONTRATACIÓN INDEFINIDA EN VARIOS AÑOS

	agosto 2004	agosto 2005	agosto 2006	agosto 2007	agosto 2008
Contratos Indefinidos	2026	2610	4077	3836	3148
% sobre Total de Contr.	10,02	7,48	6,65	6,36	8,21

Evolución interanual del porcentaje de contratación indefinida en los últimos cinco años

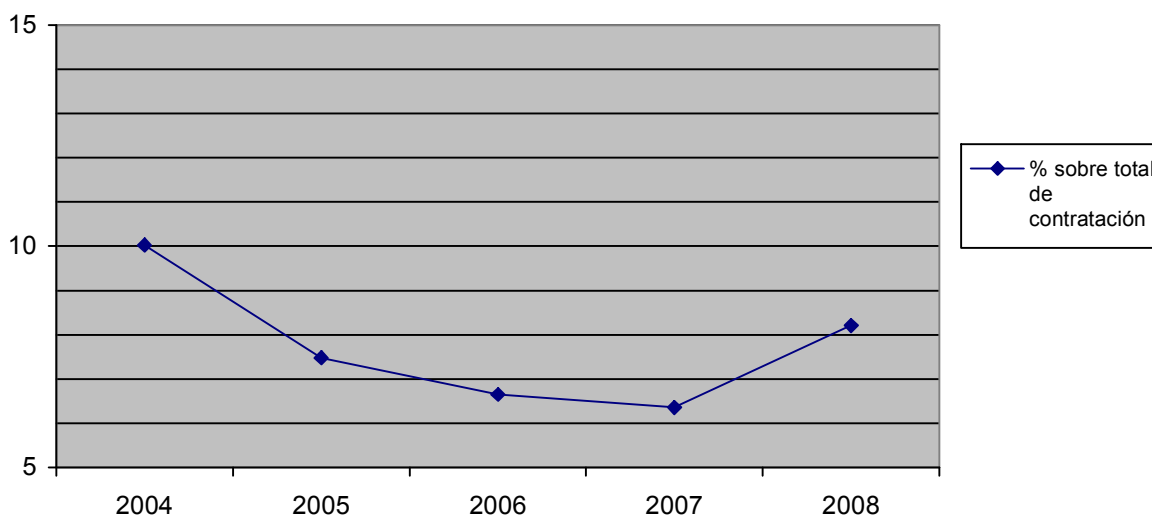

DISTRIBUCIÓN DE LA CONTRATACIÓN POR GRUPO DE OCUPACIÓN

Ocupación	Total		Hombres		Mujeres	
	Contratos	% s/total	Contratos	% s/total	Contratos	% s/total
Directivos	49	0,13	33	0,14	16	0,11
Técnicos y prof. científ.	554	1,45	269	1,14	285	1,94
Técnicos de apoyo	1399	3,65	838	3,54	561	3,83
Administrativos	2001	5,22	645	2,73	1356	9,25
Trab. serv. y comer.	5621	14,67	2059	8,7	3562	24,3
Trab. cualif. agr. pesca	730	1,9	339	1,43	391	2,67
Trab. cualif. ind. manuf.	5897	15,39	4678	19,77	1219	8,32
Operadores de maquinaria	2013	5,25	1879	7,94	134	0,91
Trab. no cualificados	20058	52,34	12922	54,61	7136	48,68
Fuerzas Armadas	0	0	0	0	0	0
Total	38322	100	23662	100	14660	100

Contratos por grupo de ocupación

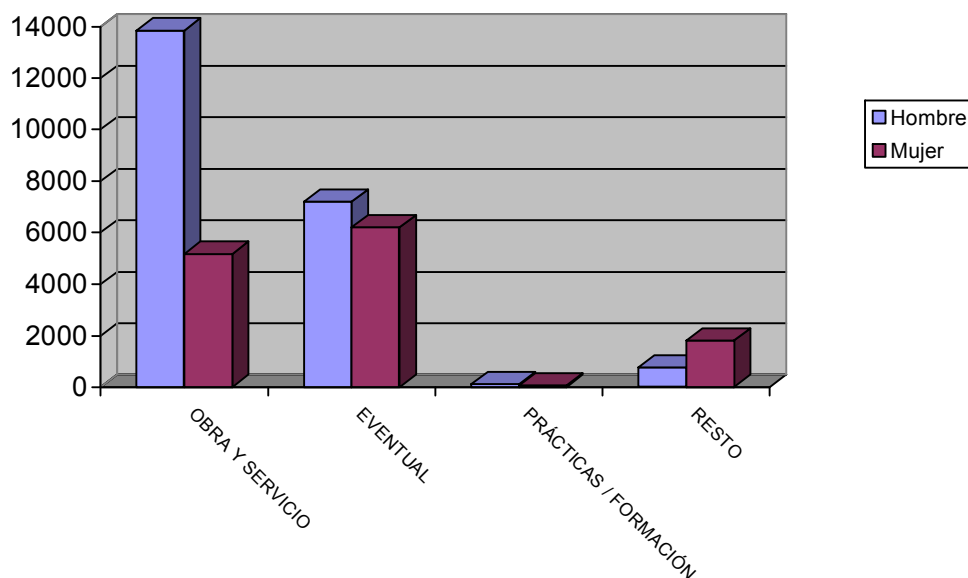

LAS DIEZ OCUPACIONES MÁS CONTRATADAS

Ocupación	Total	
	Contratos	%*
Peones agrícolas	12194	31,82
Camareros, bármanes y asimilados	2317	6,05
Peones de industrias manufactureras	2279	5,95
Pinche de cocina	2151	5,61
Albañiles y mamposteros	2126	5,55
Dependientes y exhibidores en tiendas, almacenes, quioscos y mercados	1528	3,99
Peones del transporte y descargadores	1196	3,12
Trabajadores conserveros de frutas y verduras	1110	2,9
Peones de la construcción de edificios	871	2,27
Conductores de camiones	772	2,01
Total		31,82

* Sobre el total de contratos

Hombres

Ocupación	Total	
	Contratos	%*
Peones agrícolas	8617	36,42
Albañiles y mamposteros	2105	8,9
Camareros, bármanes y asimilados	1137	4,81
Peones del transporte y descargadores	1057	4,47
Peones de industrias manufactureras	961	4,06
Peones de la construcción de edificios	859	3,63
Conductores de camiones	752	3,18
Dependientes y exhibidores en tiendas, almacenes, quioscos y mercados	375	1,58
Trabajadores en hormigón armado, enfoscadores, ferrallistas y asimilados	318	1,3
Pinche de cocina	317	1,34
Total		36,42

* Sobre el total de contratos para hombres

Mujeres

Ocupación	Total	
	Contratos	%*
Peones agrícolas	3577	24,4
Pinche de cocina	1834	12,51
Peones de industrias manufactureras	1318	8,99
Camareros, bármanes y asimilados	1180	8,05
Dependientes y exhibidores en tiendas, almacenes, quioscos y mercados	1153	7,86
Trabajadores conserveros de frutas y verduras	873	5,95
Cocineros y otros preparadores de comidas	392	2,67
Trabajadores cualificados por cuenta ajena en huertas, viveros y jardines	307	2,09
Empleados de servicios de correos (excepto empleados de ventanilla)	302	2,06
Auxiliares administrativos con tareas de atención al público no clasificados anteriormente	273	1,86
Total	76,46	

* Sobre el total de contratos para mujeres

EVOLUCIÓN INTERMENSUAL DE LA CONTRATACIÓN POR SEXO

Sexo	julio 2008	agosto 2008	Variación*
	Contratos	Contratos	
Hombre	37535	23662	-36,96
Mujer	25909	14660	-43,42
Total	63444	38322	-39,6

Evolución intermensual de la contratación por sexo

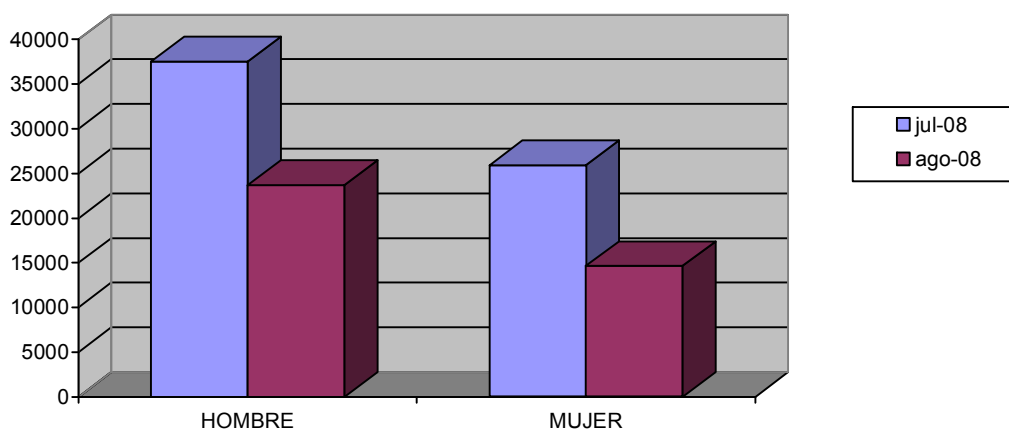

EVOLUCIÓN INTERANUAL DE LA CONTRATACIÓN POR SEXO

Sexo	agosto 2007		agosto 2008	
	Contratos	Contratos	Variación*	
Hombre	30094	23662	-21,37	
Mujer	19400	14660	-24,43	
Total	49494	38322	-22,57	

Evolución interanual de la contratación por sexo

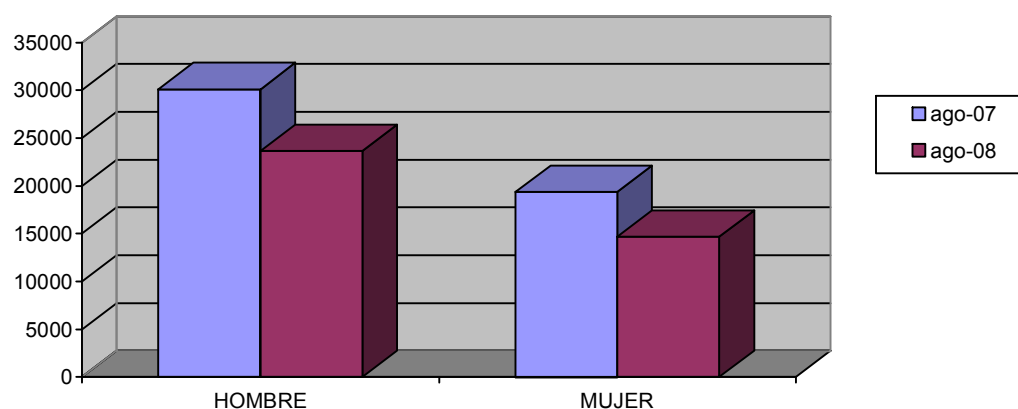

EVOLUCIÓN INTERMENSUAL DE LA CONTRATACIÓN POR SECTOR ECONÓMICO

Sector	julio 2008		agosto 2008	
	Contratos	Contratos	Variación*	
Agricultura	9213	5949	-35,43	
Industria	4646	2620	-43,61	
Construcción	8491	5295	-37,64	
Servicios	41094	24458	-40,48	
Total	63444	38322	-39,6	

* Variación relativa del mes actual respecto al mes anterior

Evolución intermensual de la contratación por sector

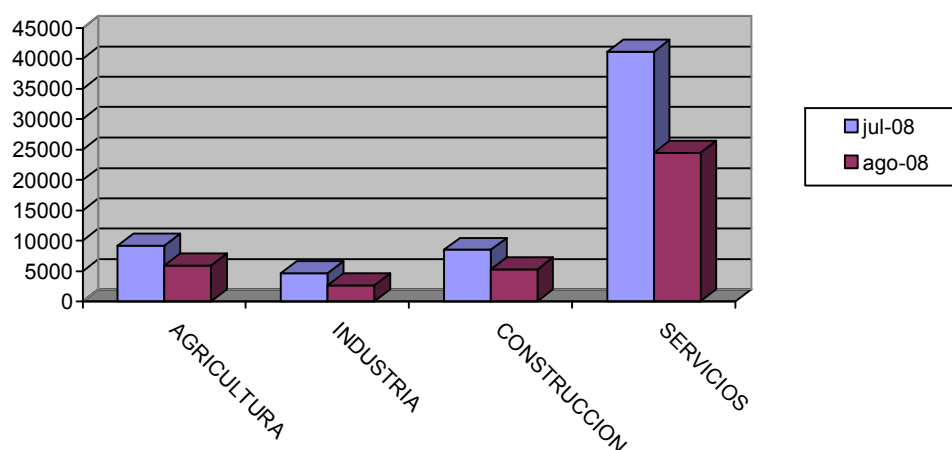

EVOLUCIÓN INTERANUAL DE LA CONTRATACIÓN POR SECTOR ECONÓMICO

Sector	agosto 2007	agosto 2008	Variación*
	Contratos	Contratos	
Agricultura	8618	5949	-30,97
Industria	3891	2620	-32,67
Construcción	7561	5295	-29,97
Servicios	29424	24458	-16,88
Total	49494	38322	-22,57

* Variación relativa del mes actual respecto al mismo mes del año anterior

Evolución interanual de la contratación por sector

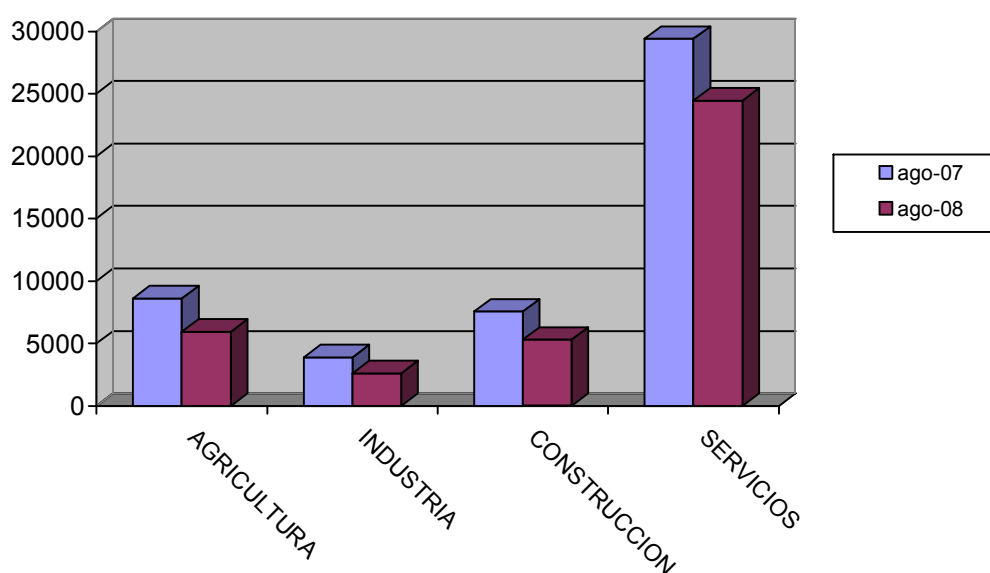

EVOLUCIÓN INTERMENSUAL DE LA CONTRATACIÓN INDEFINIDA

Modalidad indefinida	julio 2008		agosto 2008	
	Contratos	Contratos	Variación*	
Ordinarios	2473	1387	-43,91	
Fomento Empleo	360	197	-45,28	
Minusválidos indefinidos	41	22	-46,34	
Conversiones	2376	1542	-35,1	
Total Indefinidos	5250	3148	-39,6	

* Variación relativa del mes actual respecto al mes anterior

Evolución intermensual de la contratación indefinida

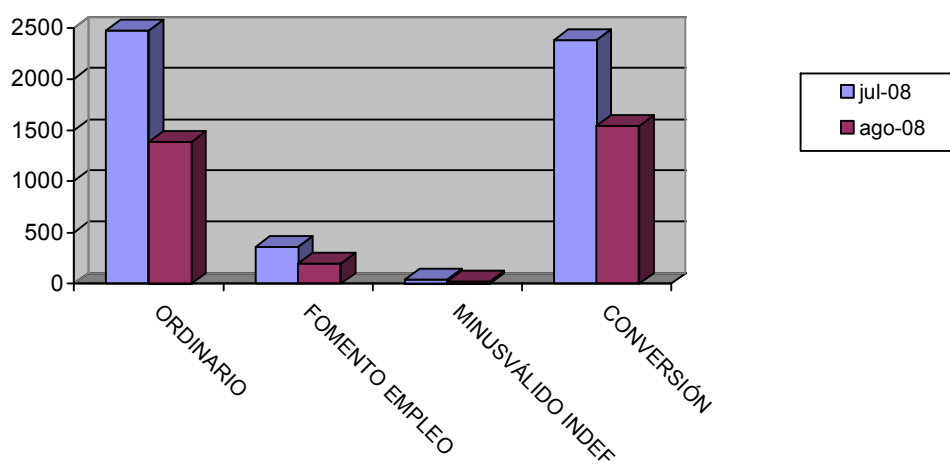

EVOLUCIÓN INTERANUAL DE LA CONTRATACIÓN INDEFINIDA

Modalidad indefinida	agosto 2007		agosto 2008	
	Contratos	Contratos	Variación*	
Ordinarios	1600	1387	-13,31	
Fomento Empleo	322	197	-38,82	
Minusválidos indefinidos	33	22	-33,33	
Conversiones	1881	1542	-18,02	
Total Indefinidos	3836	3148	-22,57	

* Variación relativa del mes actual respecto al mismo mes del año anterior

Evolución interanual de la contratación indefinida

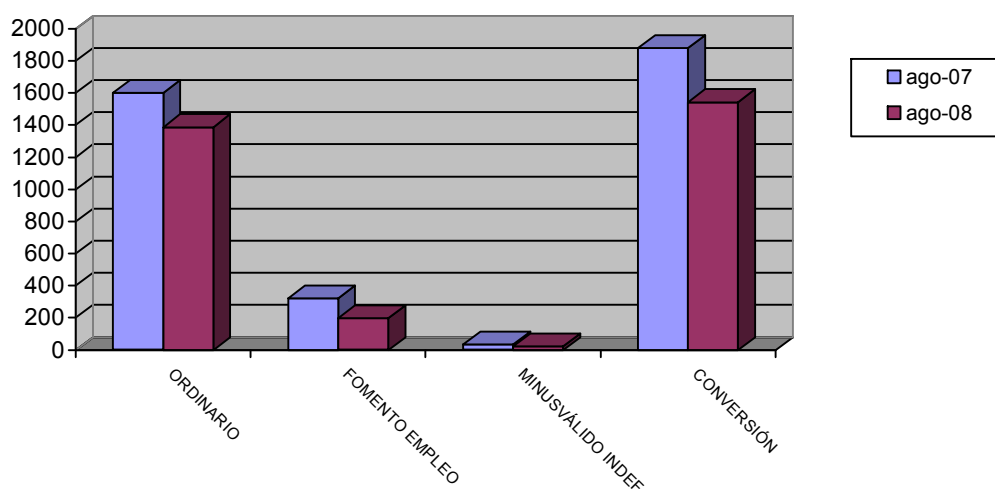

EVOLUCIÓN INTERMENSUAL DE LA CONTRATACIÓN TEMPORAL

Modalidad temporales	julio 2008		agosto 2008
	Contratos	Contratos	Variación*
Obra y servicio	29800	19015	-36,19
Eventual	24572	13419	-45,39
Prácticas / Formación	559	179	-67,98
Resto	3263	2561	-21,51
Total Temporales	58194	35174	-39,6

* Variación relativa del mes actual respecto al mes anterior

Evolución intermensual de la contratación temporal

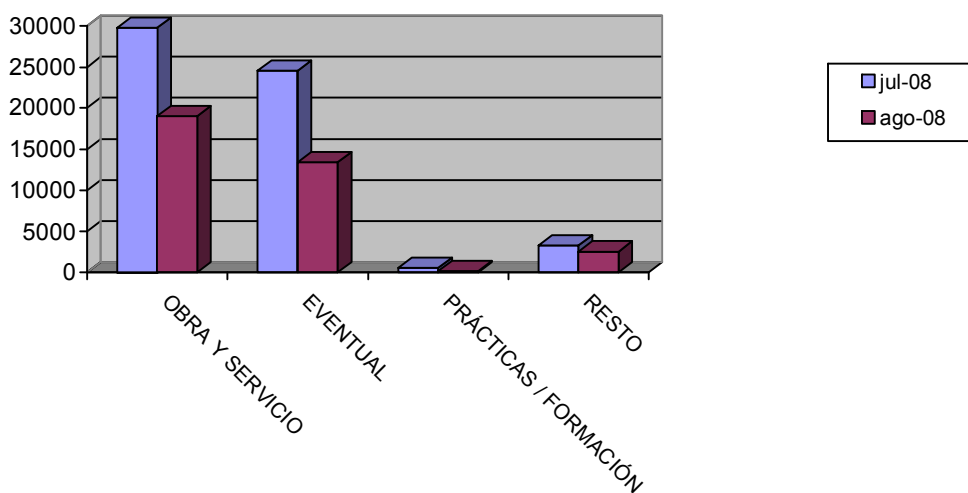

EVOLUCIÓN INTERANUAL DE LA CONTRATACIÓN TEMPORAL

Modalidad temporales	agosto 2007	agosto 2008	
	Contratos	Contratos	Variación*
Obra y servicio	21615	19015	-12,03
Eventual	21345	13419	-37,13
Prácticas / Formación	292	179	-38,7
Resto	2406	2561	6,44
Total Temporales	45658	35174	-22,57

* Variación relativa del mes actual respecto al mismo mes del año anterior

Evolución interanual de la contratación temporal

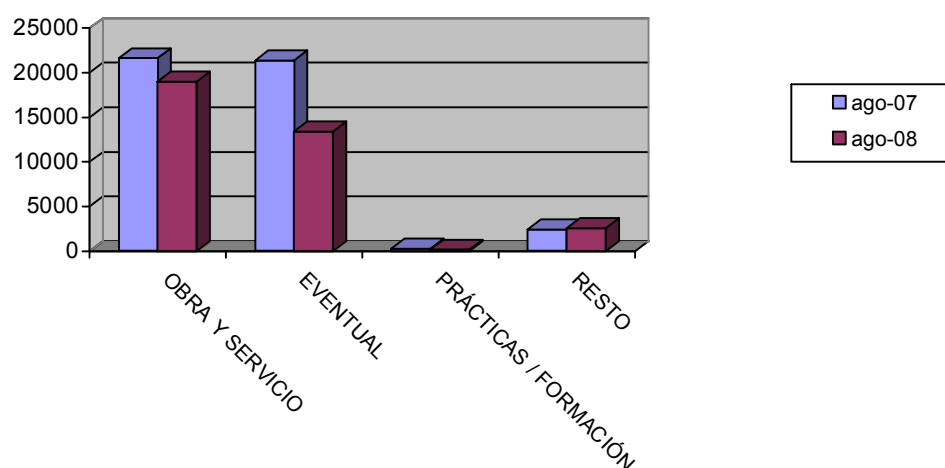

EVOLUCIÓN INTERMENSUAL DE LA CONTRATACIÓN POR GRUPO DE OCUPACIÓN

Ocupación	julio 2008	agosto 2008	
	Contratos	Contratos	Variación*
Directivos	107	49	-54,21
Técnicos y prof. científ.	1564	554	-64,58
Técnicos de apoyo	3371	1399	-58,5
Administrativos	3506	2001	-42,93
Trab. serv. y comer.	13238	5621	-57,54
Trab. cualif. agr. pesca	989	730	-26,19
Trab. cualif. ind. manif.	8932	5897	-33,98
Operadores de maquinaria	3165	2013	-36,4
Trab. no cualificados	28572	20058	-29,8
Fuerzas Armadas	0	0	
Total	63444	38322	-39,6

* Variación relativa del mes actual respecto al mes anterior

Evolución intermensual de la contratación por Gran Grupo de Ocupación

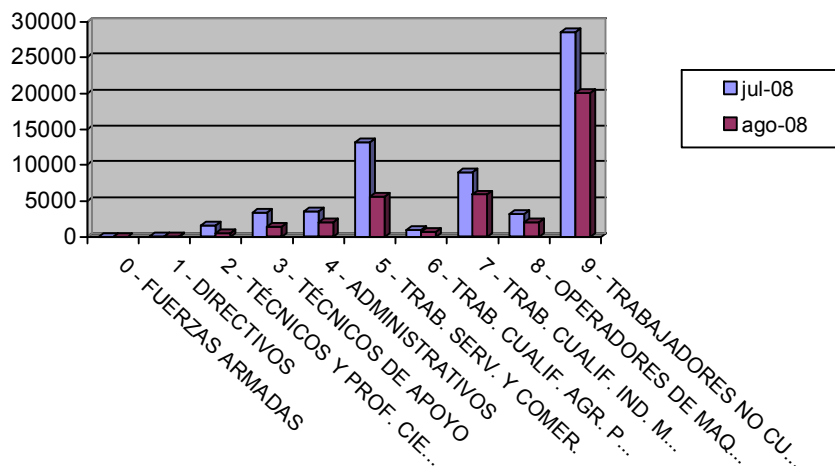

EVOLUCIÓN INTERANUAL DE LA CONTRATACIÓN POR GRUPO DE OCUPACIÓN

Ocupación	agosto 2007	agosto 2008	
	Contratos	Contratos	Variación*
Directivos	69	49	69
Técnicos y prof. científ.	941	554	941
Técnicos de apoyo	1462	1399	1462
Administrativos	2348	2001	2348
Trab. serv. y comer.	7418	5621	7418
Trab. cualif. agr. pesca	696	730	696
Trab. cualif. ind. manif.	8093	5897	8093
Operadores de maquinaria	2711	2013	2711
Trab. no cualificados	25756	20058	25756
Fuerzas Armadas	0	0	0
Total	49494	38322	49494

* Variación relativa del mes actual respecto al mismo mes del año anterior

Evolución interanual de la contratación por Gran Grupo de Ocupación

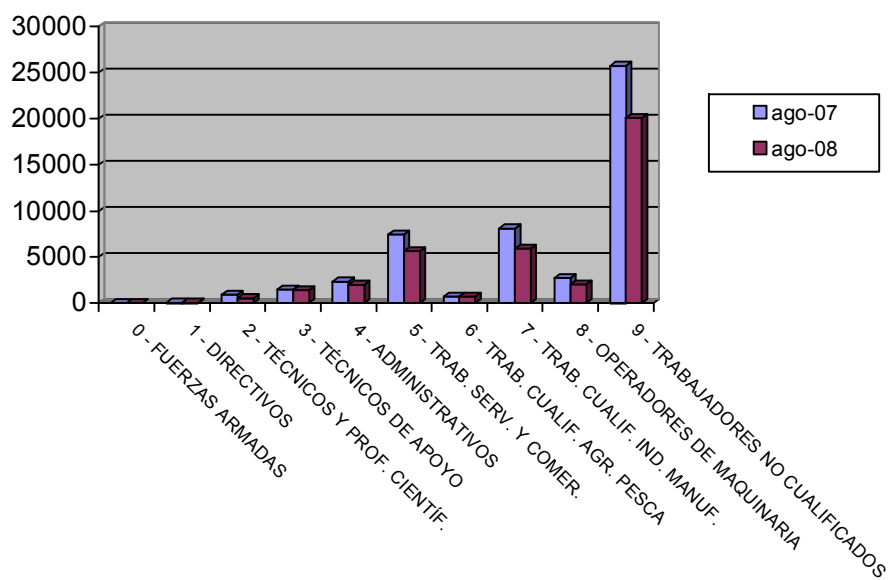

Afiliación

NÚMERO DE AFILIADOS A LA SEGURIDAD SOCIAL POR RÉGIMEN

Regímenes	Total		Hombre		Mujer		No Consta	
	Afiliados	% s/total	Afiliados	% s/total	Afiliados	% s/total	Afiliados	% s/total
General	400734	70,12	229733	67,88	170998	73,37	3	75
Especial Autónomos	103925	18,18	71183	21,03	32742	14,05	0	0
Total Especial Agrario	57606	10,08	36119	10,67	21487	9,22	0	0
Especial del Mar	1173	0,21	1139	0,34	34	0,01	0	0
Especial de Min. Carbón	0	0	0	0	0	0	0	0
Especial Empl. Hogar	8057	1,41	270	0,08	7786	3,34	1	25
Total	571495	100	338444	100	233047	100	4	100

Afiliación por Régimen

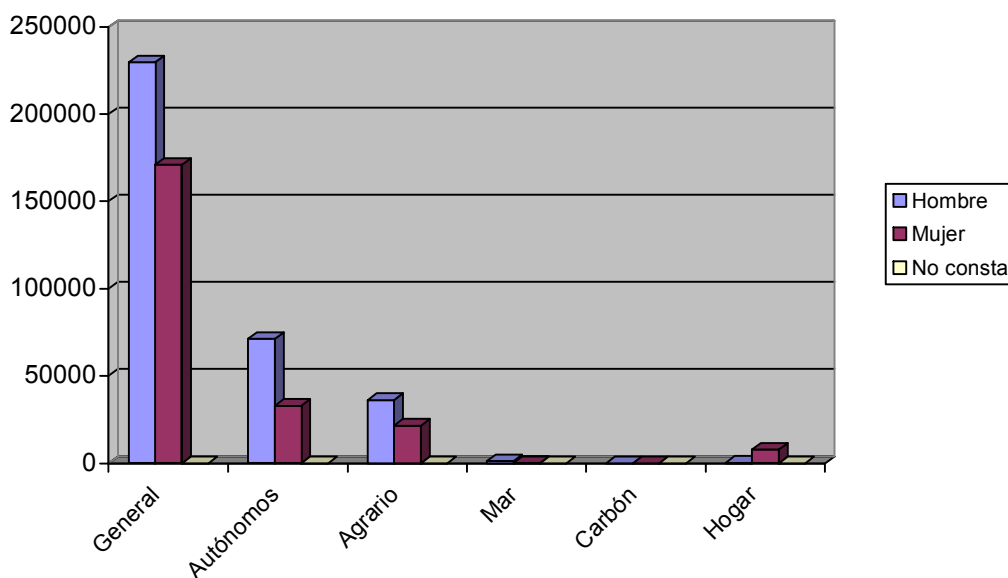

EVOLUCIÓN INTERANUAL DE LA AFILIACIÓN POR RÉGIMEN

Régimen	agosto 2007		agosto 2008
	Afiliados	Afiliados	Variación*
General	409719	400734	-2,19
Especial Autónomos	98243	103925	5,78
Total Especial Agrario	59640	57606	-3,41
Especial del Mar	1146	1173	2,36
Especial de Min. Carbón	0	0	
Especial Empl. Hogar	7496	8057	7,48
Total	576244	571495	-0,82

* Variación relativa del mes actual respecto al mismo mes del año anterior

Evolución interanual de la afiliación por Régimen

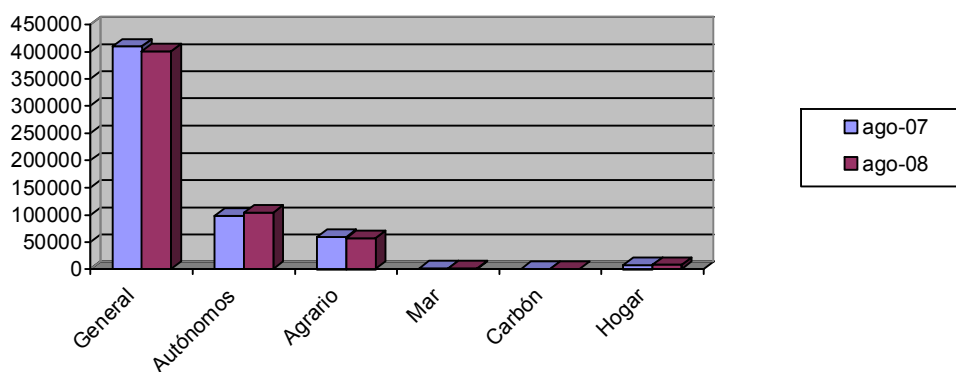

NÚMERO DE AFILIADOS COMUNITARIOS POR PAÍS DE ORIGEN

Unión Europea	Régimen					Total	% total UE
	General	Autónomo	Agrario	Mar	Hogar		
Alemania	463	205	13	2	2	685	4,9
Austria	27	6	0	0	0	33	0,24
Bélgica	101	56	2	0	1	160	1,14
Bulgaria	1243	123	276	1	99	1742	12,45
Chipre	0	1	0	0	0	1	0,01
Dinamarca	17	10	3	0	0	30	0,21
Eslovaquia	58	2	8	0	0	68	0,49
Eslovenia	15	1	0	0	0	16	0,11
Estonia	14	1	1	1	0	17	0,12
Finlandia	16	6	0	0	0	22	0,16
Francia	615	235	47	1	4	902	6,45
Grecia	25	3	3	0	0	31	0,22
Hungría	84	16	4	0	0	104	0,74
Irlanda	37	31	1	0	0	69	0,49
Italia	710	211	14	1	1	937	6,7
Letonia	35	4	12	0	1	52	0,37
Lituania	516	35	117	0	22	690	4,93
Luxemburgo	0	0	0	0	0	0	0
Malta	2	2	9	0	0	13	0,09
Países Bajos	128	82	5	1	0	216	1,54
Polonia	628	34	195	0	15	872	6,23
Portugal	1250	76	86	0	4	1416	10,12
Reino Unido	1177	1004	36	1	5	2223	15,89
República Checa	73	20	12	0	0	105	0,75
Rumanía	2221	484	643	2	158	3508	25,08
Suecia	40	36	0	0	0	76	0,54
Total Unión Europea	9495	2684	1487	10	312	13988	100
Total Países	45644	5744	38207	152	4323	94070	

NÚMERO DE AFILIADOS NO COMUNITARIOS POR PAÍS DE ORIGEN

Países no Unión Europea	Régimen					Total	% no UE
	General	Autónomo	Agrario	Mar	Hogar		
Marruecos	7721	708	20817	87	230	29563	36,92
Ecuador	14609	739	12008	4	1703	29063	36,29
Colombia	2636	182	217	0	369	3404	4,25
Bolivia	2090	101	1287	0	648	4126	5,15
Ucrania	1875	77	149	0	620	2721	3,4
Argelia	484	41	626	0	11	1162	1,45
China	853	554	3	0	42	1452	1,81
Argentina	779	124	19	1	37	960	1,2

Senegal	413	52	92	24	2	583	0,73
Perú	424	19	60	1	30	534	0,67
Resto Países	4265	463	1442	25	319	6514	8,13
Total no Unión Europea	36149	3060	36720	142	4011	80082	100
Total Países	45644	5744	38207	152	4323	94070	