



Región de Murcia
Consejería de Empleo y Formación



CIFRAS DE EMPLEO

2009

JULIO



29/09/2009

Comunidad Autónoma de la Región de Murcia
Servicio Regional de Empleo y Formación
Observatorio Ocupacional

Fuente de datos: SPEE, SEF, Tesorería de la Seguridad Social y elaboración propia

INDICE

Paro	6
Paro por edad y sexo.....	6
Paro por sector económico de origen y sexo	7
Paro por grupo de ocupación demandada y sexo.....	7
Paro por nivel académico y sexo.....	8
Paro por municipios y sexo	9
Evolución intermensual del paro por sexo.....	10
Evolución interanual del paro por sexo	11
Evolución intermensual del paro por edad	12
Evolución interanual del paro por edad	13
Evolución intermensual del paro por sector económico.....	14
Tasa de paro comparativa por sexo	14
Tasa de paro comparativa por edad.....	15
Evolución interanual comparativa de la tasa de paro por sexo.....	16
Demandas	17
Demandantes por sector económico y sexo	17
Demandantes por grupo de ocupación y sexo	17
Las diez ocupaciones más demandadas	18
Ofertas.....	20
Puestos ofertados por sector económico	20
Puestos ofertados por grupo de ocupación.....	20
Las diez ocupaciones más ofertadas	21
Evolución intermensual de los puestos ofertados por sector económico	22
Evolución intermensual de los puestos ofertados por grupo de ocupación	22
Evolución interanual de los puestos ofertados por grupo de ocupación.....	23
Contratos	24
Distribución de contratos por sector económico	24
Distribución de contratos por modalidad y sexo.....	25
Distribución de contratos indefinidos por sexo.....	26
Distribución de contratos temporales por sexo	26
Distribución comparativa de la contratación por modalidad.....	27
Distribución comparativa de la contratación indefinida	28
Distribución comparativa de contratos temporales	28
Evolución de la contratación indefinida en varios años.....	29
Distribución de la contratación por grupo de ocupación	30
Las diez ocupaciones más contratadas	30
Evolución intermensual de la contratación por sexo	32
Evolución interanual de la contratación por sexo	33
Evolución intermensual de la contratación por sector económico	33
Evolución intermensual de la contratación indefinida	34
Evolución interanual de la contratación indefinida	35
Evolución intermensual de la contratación temporal.....	35
Evolución interanual de la contratación temporal.....	36
Evolución intermensual de la contratación por grupo de ocupación.....	37
Evolución interanual de la contratación por grupo de ocupación.....	38

Afiliación	39
Número de afiliados a la seguridad social por régimen	39
Número de afiliados comunitarios por país de origen	40
Número de afiliados no comunitarios por país de origen	41

CONCEPTOS BÁSICOS

Paro registrado

Se presentan las cifras de demandantes parados con domicilio en la Región de Murcia, inscritos en las Oficinas de Empleo de la Región el último día del mes.

Por sector económico de origen se entiende aquel al que pertenecía el último empleo del demandante. Desde el mes de enero los datos que se publican corresponden a la nueva Clasificación Nacional de Actividades Económicas (CNAE-09), por lo que los datos reflejados no son directamente comparables con los anteriores a 2009, por eso en este informe se han suprimido las tablas y gráficas de comparaciones interanuales por sector económico.

Por ocupación demandada se entiende la que solicita el demandante de empleo al registrarse.

La tasa de paro registrado se calcula como el número de parados registrados, entre la población activa del trimestre anterior.

Demandas de empleo

Número total de demandantes pendientes de colocación con domicilio en la Región, lo que incluye tanto demandantes parados como no parados inscritos, en las Oficinas de Empleo el último día del mes.

Ofertas de empleo

Se muestra el número total de puestos de trabajo ofertados a lo largo del mes en cualquier Oficina de Empleo del país cuyo destino de trabajo es la Región de Murcia.

El sector económico indica la pertenencia de la empresa que realiza la oferta y el grupo de ocupación el grupo al que pertenece la ocupación ofertada. Al igual que en el caso del paro registrado, la adaptación de las tablas de sector económico a la nueva Clasificación Nacional de Actividades Económicas (CNAE-09), obliga a eliminar las comparaciones interanuales por sector económico.

Contratación laboral

Los datos publicados sobre contratos se refieren al número de contratos iniciales y convertidos generados a lo largo del mes, cuyo centro de destino de trabajo está en la Región de Murcia y que han sido notificados a las Oficinas de Empleo.

Las tablas de contratación por sector económico y por grupo de ocupación muestran el número de contratos realizados según el destino del empleo. De nuevo la incorporación de la nueva Clasificación Nacional de Actividades Económicas (CNAE-09) hace imposible la comparación interanual.

Afiliación a la Seguridad Social

En el apartado de afiliación a la Seguridad Social se recoge información aportada por la Tesorería de la Seguridad Social sobre el número total de afiliados cotizantes el último día del mes.

JULIO 2009

CIFRAS BÁSICAS

Paro

PARO POR EDAD Y SEXO

Edad	Total		Hombres		Mujeres	
	Parados	% s/total	Parados	% s/total	Parados	% s/total
De 16 a 19 años	3593	3,33	2179	3,67	1414	2,91
De 20 a 24 años	10406	9,63	6289	10,58	4117	8,47
De 25 a 29 años	15908	14,73	9005	15,15	6903	14,21
De 30 a 34 años	18217	16,86	9864	16,6	8353	17,19
De 35 a 39 años	16339	15,13	8515	14,33	7824	16,11
De 40 a 44 años	13614	12,6	7175	12,07	6439	13,25
De 45 a 49 años	10816	10,01	5693	9,58	5123	10,55
De 50 a 54 años	8305	7,69	4398	7,4	3907	8,04
De 55 a 59 años	6310	5,84	3554	5,98	2756	5,67
Más de 60 años	4511	4,18	2767	4,66	1744	3,59
Total	108019	100	59439	100	48580	100

Paro por edad

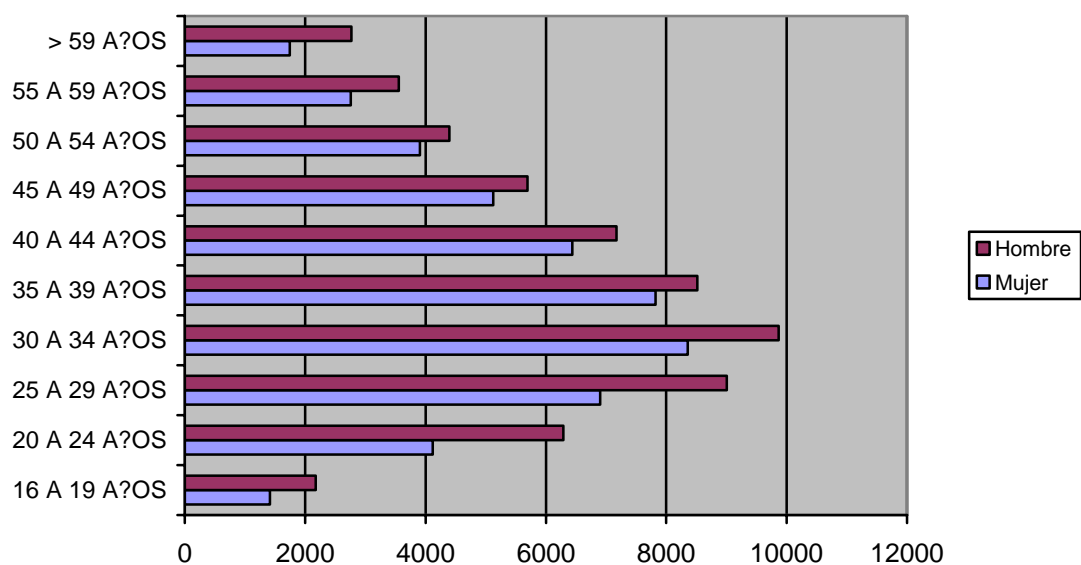

PARO POR SECTOR ECONÓMICO DE ORIGEN Y SEXO

Sector	Total		Hombres		Mujeres	
	Parados	% s/total	Parados	% s/total	Parados	% s/total
Agricultura	5333	4,94	3033	5,1	2300	4,73
Industria	16172	14,97	9116	15,34	7056	14,52
Construcción	26852	24,86	24136	40,61	2716	5,59
Servicios	54353	50,32	21601	36,34	32752	67,42
Parados que buscan 1er empleo	5309	4,91	1553	2,61	3756	7,73
Total	108019	100	59439	100	48580	100

Paro por sector económico

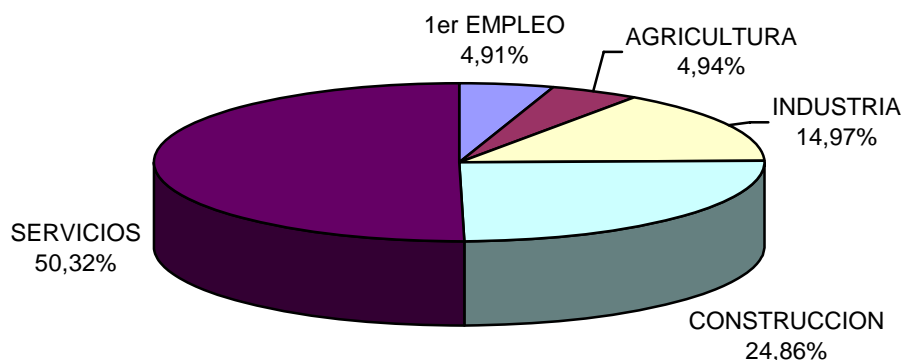

PARO POR GRUPO DE OCUPACIÓN DEMANDADA Y SEXO

Ocupación	Total		Hombres		Mujeres	
	Parados	% s/total	Parados	% s/total	Parados	% s/total
Directivos	523	0,48	400	0,67	123	0,25
Técnicos y prof. científ.	4120	3,81	1503	2,53	2617	5,39
Técnicos de apoyo	6219	5,76	3456	5,81	2763	5,69
Administrativos	11668	10,8	2647	4,45	9021	18,57
Trab. serv. y comer.	17309	16,02	3386	5,7	13923	28,66
Trab. cualif. agr. pesca	3636	3,37	2049	3,45	1587	3,27
Trab. cualif. ind. manuf.	25650	23,75	23292	39,19	2358	4,85
Operadores de maquinaria	8847	8,19	6901	11,61	1946	4,01
Trab. no cualificados	29969	27,74	15747	26,49	14222	29,28
Fuerzas Armadas	78	0,07	58	0,1	20	0,04
Total	108019	100	59439	100	48580	100

Paro por Gran Grupo de Ocupación

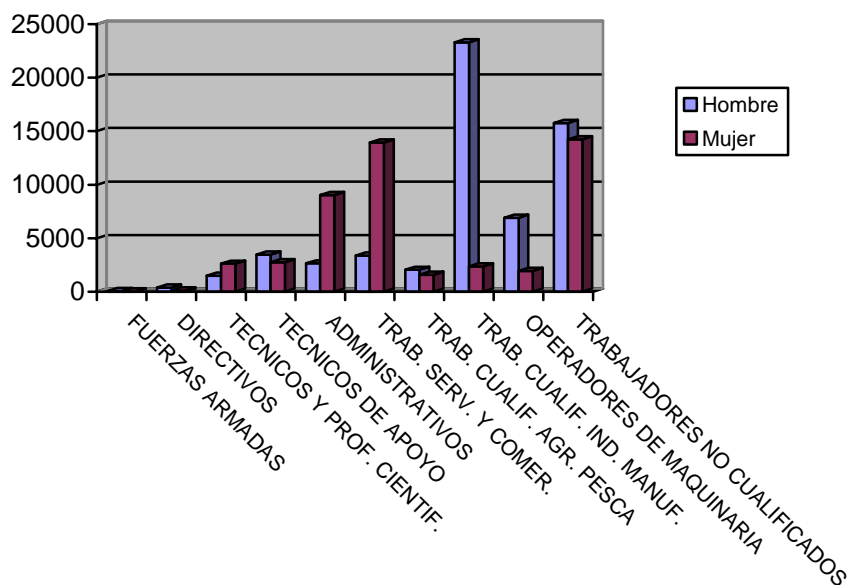

PARO POR NIVEL ACADÉMICO Y SEXO

Nivel	Total		Hombres		Mujeres	
	Parados	% s/total	Parados	% s/total	Parados	% s/total
Analfabetos	3904	3,61	2453	4,13	1451	2,99
Primarios incompl.	19917	18,44	12559	21,13	7358	15,15
Primarios compl.	11138	10,31	6315	10,62	4823	9,93
Secundarios F.P.	6008	5,56	2089	3,51	3919	8,07
Secundarios Educ. General	57720	53,44	32965	55,46	24755	50,96
Postsecund. Técn. Prof. Super.	3871	3,58	1322	2,22	2549	5,25
Postsecund. 1er Ciclo	2580	2,39	793	1,33	1787	3,68
Postsecund. 2º y 3er Ciclo	2796	2,59	910	1,53	1886	3,88
Postsecund. Otros	85	0,08	33	0,06	52	0,11
Total	108019	100	59439	100	48580	100

Paro por nivel de estudios

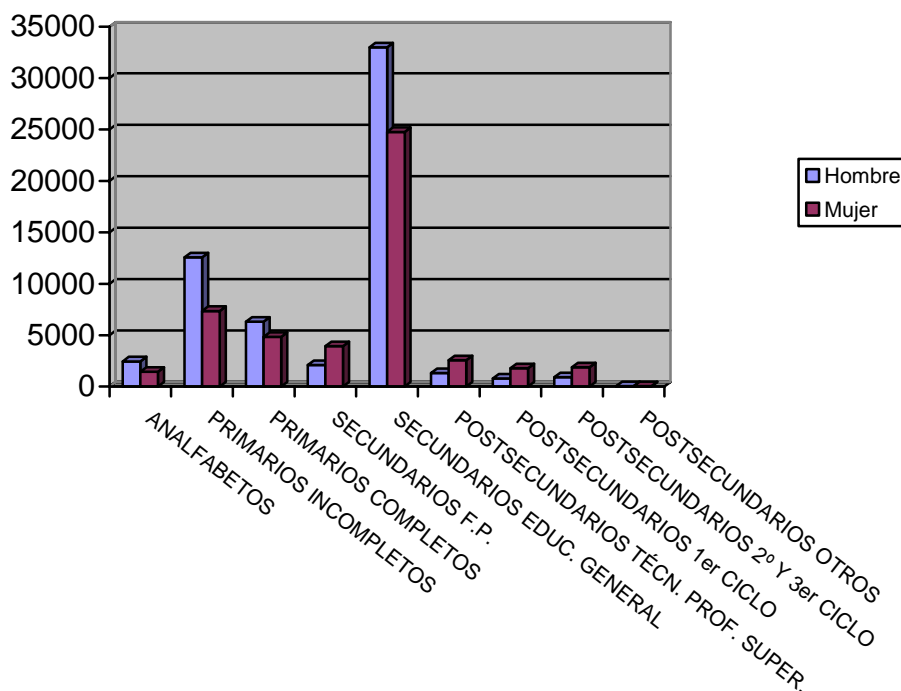

PARO POR MUNICIPIOS Y SEXO

Municipio	Total		Hombres		Mujeres	
	Parados	% s/total	Parados	% s/total	Parados	% s/total
Abanilla	430	0,4	267	0,45	163	0,34
Abarán	785	0,73	501	0,84	284	0,58
Águilas	2816	2,61	1691	2,84	1125	2,32
Albudeite	141	0,13	75	0,13	66	0,14
Alcantarilla	3865	3,58	2086	3,51	1779	3,66
Alcázares (Los)	1072	0,99	608	1,02	464	0,96
Aledo	54	0,05	34	0,06	20	0,04
Alguazas	839	0,78	495	0,83	344	0,71
Alhama de Murcia	1556	1,44	838	1,41	718	1,48
Archena	1353	1,25	732	1,23	621	1,28
Beniel	847	0,78	541	0,91	306	0,63
Blanca	461	0,43	262	0,44	199	0,41
Bullas	1035	0,96	550	0,93	485	1
Calasparra	893	0,83	500	0,84	393	0,81
Campos del Río	172	0,16	89	0,15	83	0,17
Caravaca de la Cruz	2248	2,08	1013	1,7	1235	2,54
Cartagena	14518	13,44	8001	13,46	6517	13,41
Cehegín	1625	1,5	746	1,26	879	1,81
Ceutí	824	0,76	405	0,68	419	0,86
Cieza	2782	2,58	1639	2,76	1143	2,35
Fortuna	904	0,84	505	0,85	399	0,82

Fuente-Álamo	818	0,76	522	0,88	296	0,61
Jumilla	2116	1,96	1218	2,05	898	1,85
Librilla	436	0,4	227	0,38	209	0,43
Lorca	6264	5,8	3574	6,01	2690	5,54
Lorquí	507	0,47	265	0,45	242	0,5
Mazarrón	1969	1,82	1177	1,98	792	1,63
Molina de Segura	5033	4,66	2520	4,24	2513	5,17
Moratalla	869	0,8	415	0,7	454	0,93
Mula	1573	1,46	869	1,46	704	1,45
Murcia	31119	28,81	17043	28,67	14076	28,97
Ojós	63	0,06	38	0,06	25	0,05
Pliego	367	0,34	200	0,34	167	0,34
Puerto-Lumbreras	823	0,76	467	0,79	356	0,73
Ricote	135	0,12	50	0,08	85	0,17
San Javier	1889	1,75	1034	1,74	855	1,76
San Pedro del Pinatar	1763	1,63	1046	1,76	717	1,48
Santomera	1109	1,03	587	0,99	522	1,07
Torre-Pacheco	2461	2,28	1571	2,64	890	1,83
Torres de Cotillas (Las)	1866	1,73	976	1,64	890	1,83
Totana	1872	1,73	1174	1,98	698	1,44
Ulea	92	0,09	47	0,08	45	0,09
Unión (La)	2016	1,87	1077	1,81	939	1,93
Villanueva del Río Segura	196	0,18	110	0,19	86	0,18
Yecla	196	0,18	110	0,19	86	0,18
Total	108019	100	59439	100	48580	100

EVOLUCIÓN INTERMENSUAL DEL PARO POR SEXO

Sexo	junio 2009		julio 2009	
	Parados	Parados	Variación*	
Hombre	58172	59439	2,18	
Mujer	47976	48580	1,26	
Total	106148	108019	1,76	

* Variación relativa del mes actual respecto al mes anterior

Evolución intermensual del paro por sexo

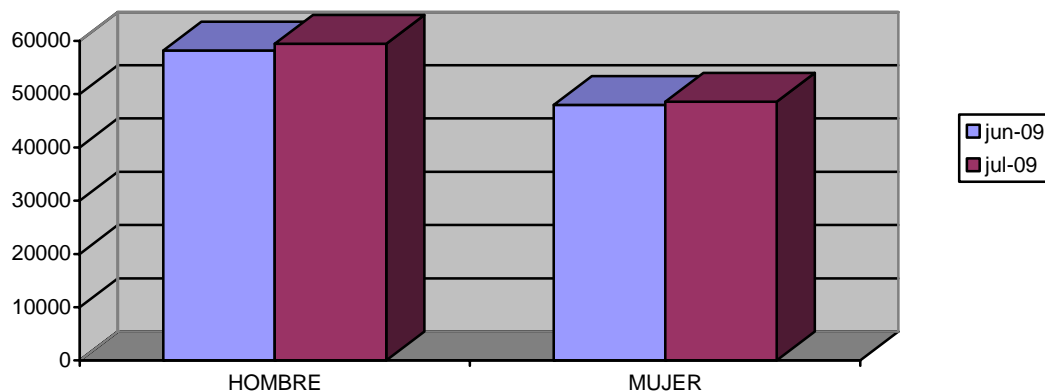

EVOLUCIÓN INTERANUAL DEL PARO POR SEXO

Sexo	julio 2008	julio 2009	
	Parados	Parados	Variación*
Hombre	35871	59439	65,7
Mujer	32761	48580	48,29
Total	68632	108019	57,39

* Variación relativa del mes actual respecto al mismo mes del año anterior

Evolución interanual del paro por sexo

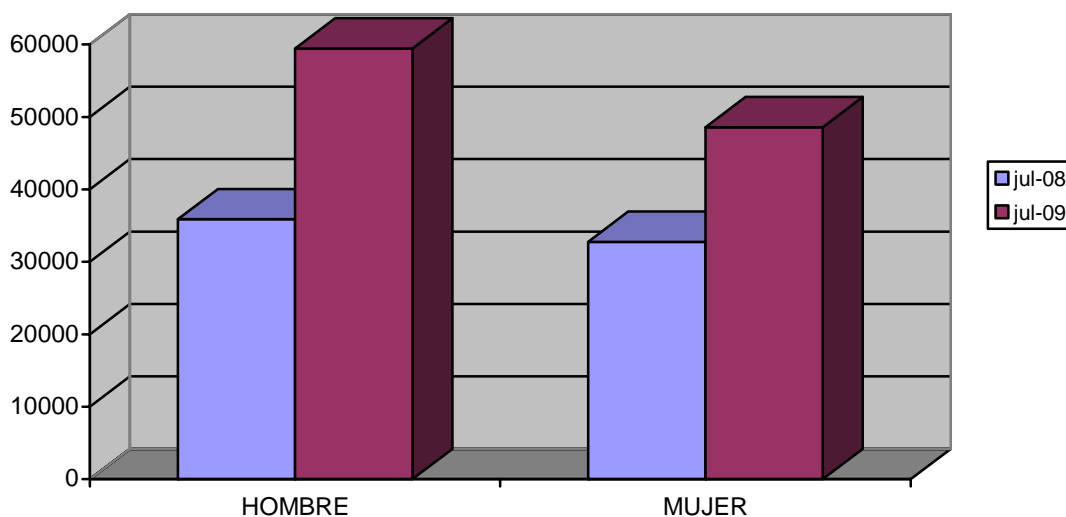

EVOLUCIÓN INTERMENSUAL DEL PARO POR EDAD

Edad	junio 2009	julio 2009	Variación*
	Parados	Parados	
De 16 a 19 años	3695	3593	-2,76
De 20 a 24 años	10493	10406	-0,83
De 25 a 29 años	15654	15908	1,62
De 30 a 34 años	17742	18217	2,68
De 35 a 39 años	15991	16339	2,18
De 40 a 44 años	13358	13614	1,92
De 45 a 49 años	10537	10816	2,65
De 50 a 54 años	8123	8305	2,24
De 55 a 59 años	6140	6310	2,77
Más de 60 años	4415	4511	2,17
Total	106148	108019	1,76

* Variación relativa del mes actual respecto al mes anterior

Evolución intermensual del paro por edad

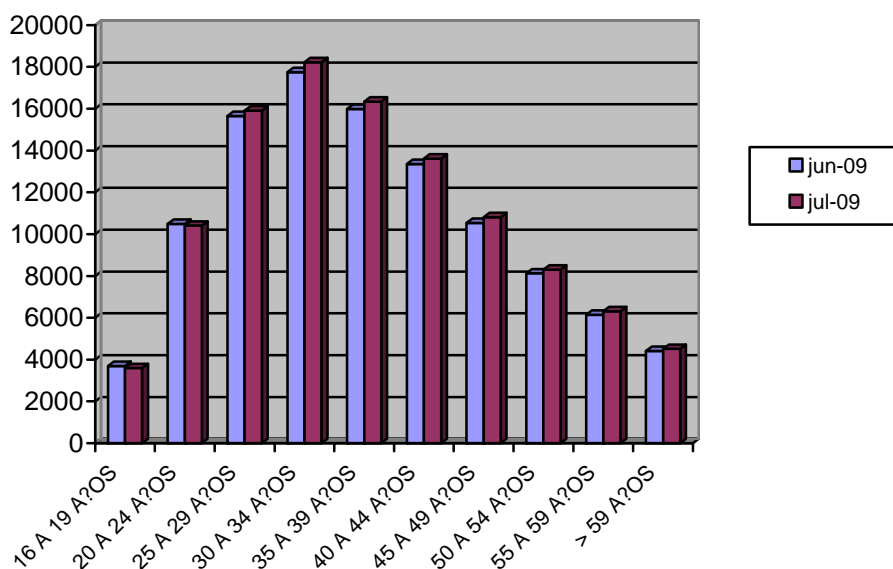

EVOLUCIÓN INTERANUAL DEL PARO POR EDAD

Edad	julio 2008	julio 2009	
	Parados	Parados	Variación*
De 16 a 19 años	2522	3593	42,47
De 20 a 24 años	6513	10406	59,77
De 25 a 29 años	10353	15908	53,66
De 30 a 34 años	11544	18217	57,8
De 35 a 39 años	10073	16339	62,21
De 40 a 44 años	8342	13614	63,2
De 45 a 49 años	6586	10816	64,23
De 50 a 54 años	5019	8305	65,47
De 55 a 59 años	4270	6310	47,78
Más de 60 años	3410	4511	32,29
Total	68632	108019	57,39

* Variación relativa del mes actual respecto al mismo mes del año anterior

Evolución interanual del paro por edad

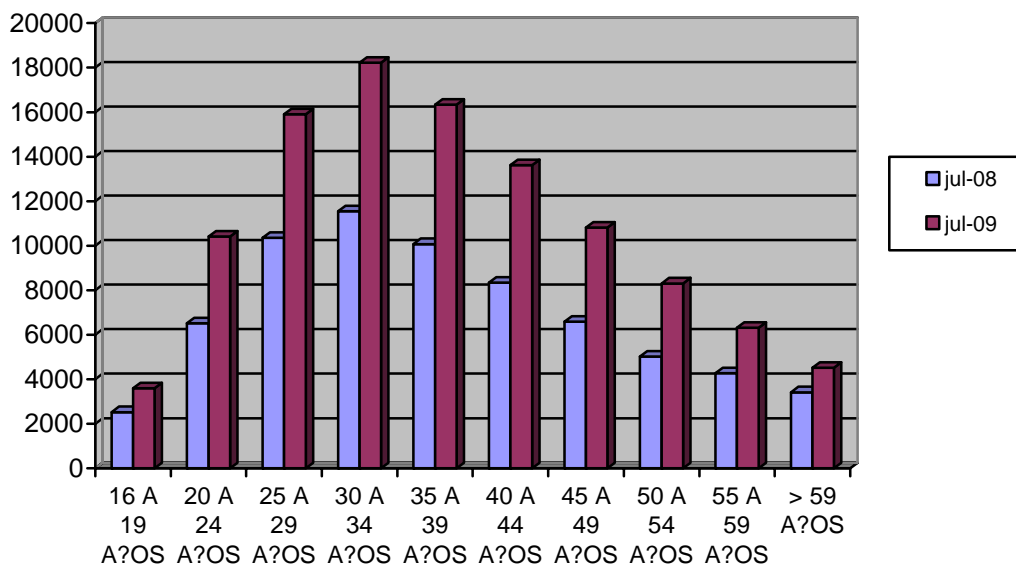

EVOLUCIÓN INTERMENSUAL DEL PARO POR SECTOR ECONÓMICO

Sector	junio 2009		julio 2009
	Parados	Parados	Variación*
Agricultura	4731	5333	12,72
Industria	15992	16172	1,13
Construcción	26717	26852	0,51
Servicios	53437	54353	1,71
Parados que buscan 1er empleo	5271	5309	0,72
Total	106148	108019	1,76

* Variación relativa del mes actual respecto al mes anterior

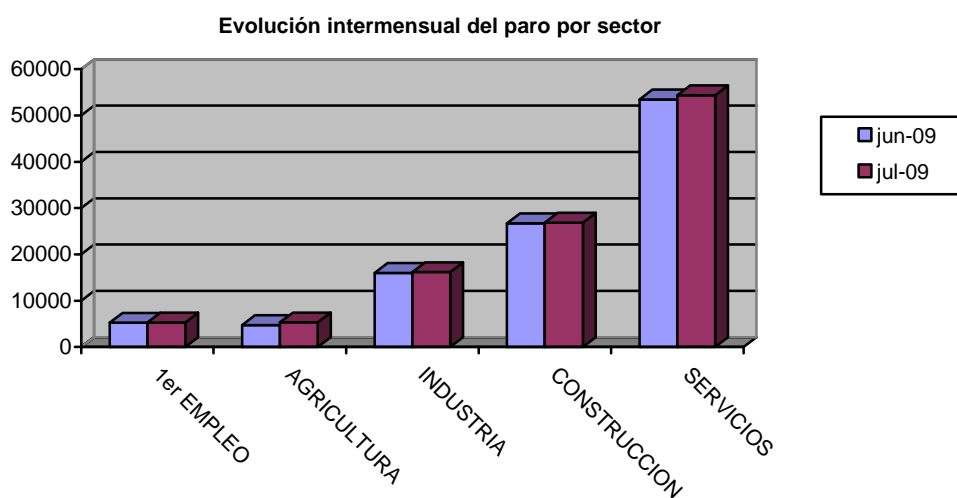

TASA DE PARO COMPARATIVA POR SEXO

Sexo	España		Murcia
	Tasa	Tasa	Variación*
Hombre	13,62	13,86	0,24
Mujer	17,58	15,96	-1,62
Total	15,35	14,74	-0,61

* Variación absoluta de la tasa regional respecto a la nacional

Tasa de paro comparativa por sexo

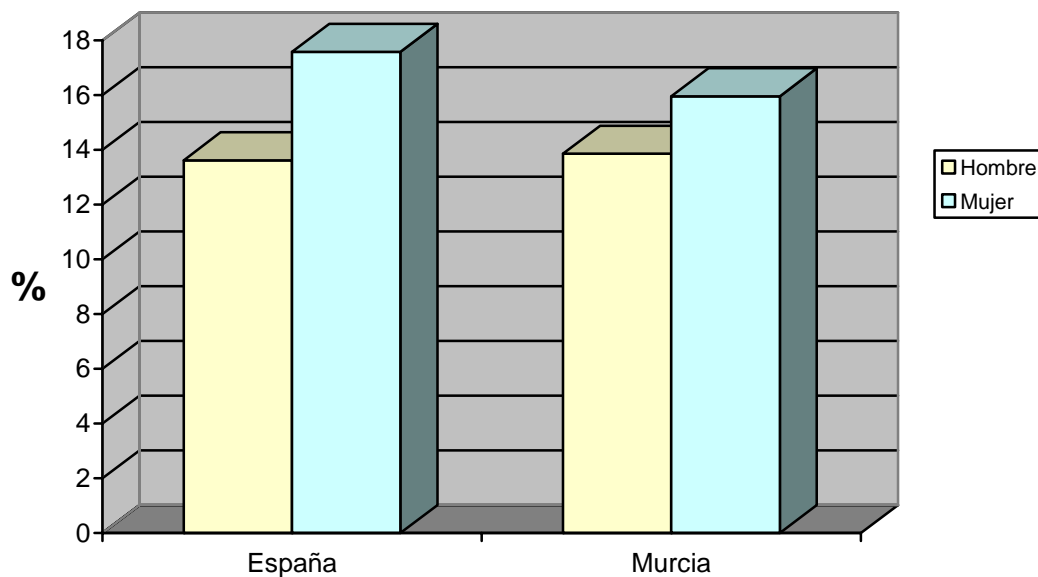

TASA DE PARO COMPARATIVA POR EDAD

Edad	España		Murcia
	Tasa	Tasa	Variación*
De 16 a 24 años	18,27	17,31	-0,96
Mayores de 25 años	15,04	14,42	-0,62
Total	15,35	14,74	-0,61

* Variación absoluta de la tasa regional respecto a la nacional

Tasa de paro registrado por edad

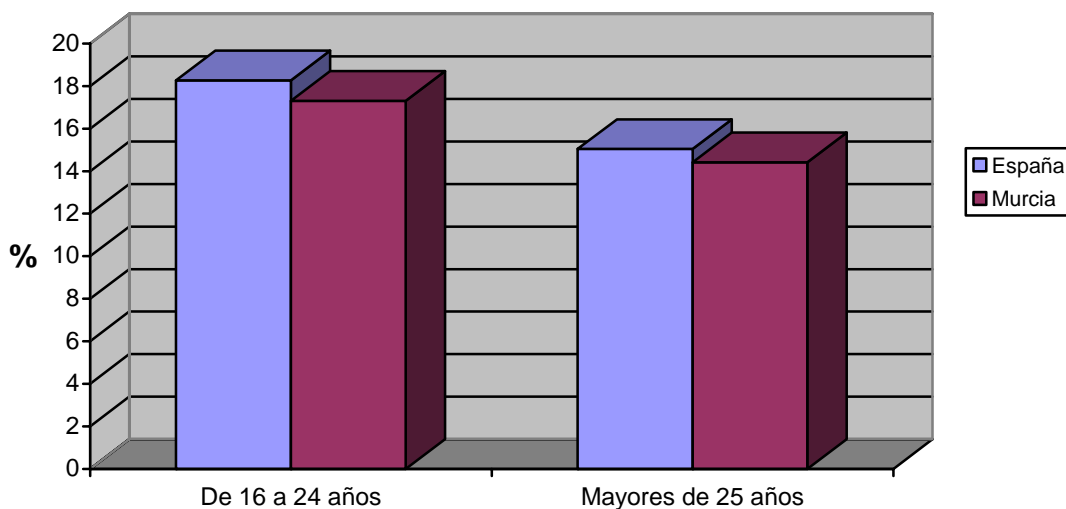

EVOLUCIÓN INTERANUAL COMPARATIVA DE LA TASA DE PARO POR SEXO

Sexo	España			Murcia		
	julio 2008	julio 2009	Variación*	julio 2008	julio 2009	Variación*
Hombre	8,33	13,62	5,29	8,5	13,86	5,36
Mujer	13,73	17,58	3,85	11,02	15,96	4,94
Total	10,64	15,35	4,71	9,54	14,74	5,2

* Variación relativa del mes actual respecto al mismo mes del año anterior

Evolución interanual de las tasas de paro registrado. Hombres

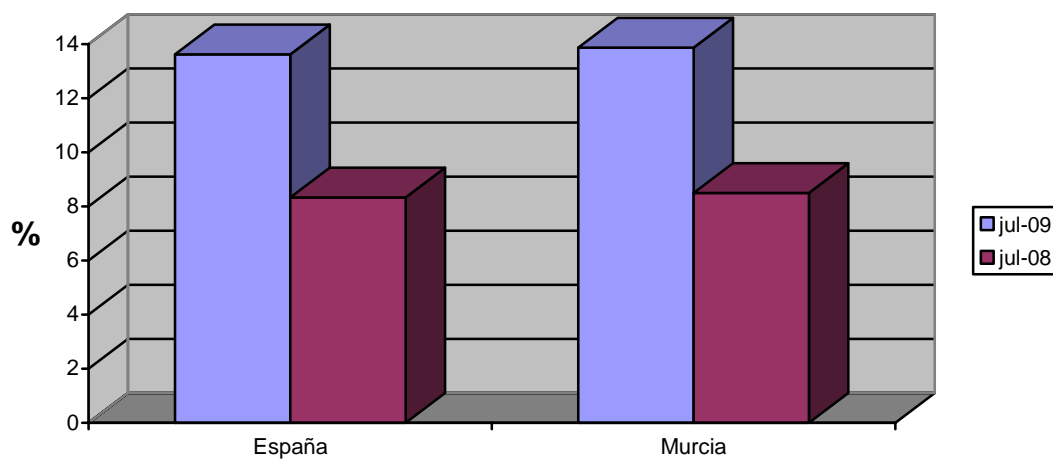

Evolución interanual de las tasas de paro registrado. Mujeres

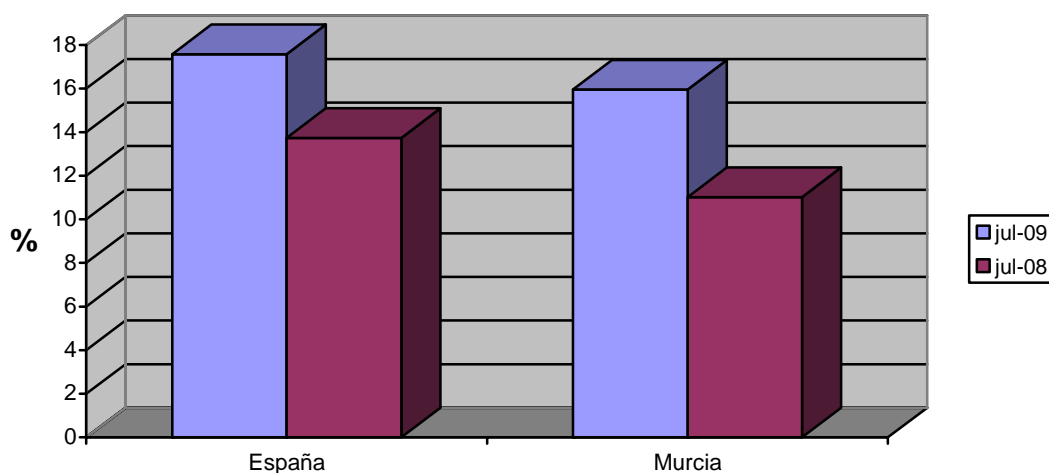

Demandas

DEMANDANTES POR SECTOR ECONÓMICO Y SEXO

Sector	Total		Hombres		Mujeres	
	Demandas	% s/total	Demandas	% s/total	Demandas	% s/total
Agricultura	16779	11,29	10955	13,36	5824	8,74
Industria	20305	13,66	11294	13,78	9011	13,52
Construcción	30766	20,7	27589	33,65	3177	4,77
Servicios	74270	49,97	30126	36,75	44144	66,22
Parados que buscan 1er empleo	6516	4,38	2014	2,46	4502	6,75
Total	148636	100	81978	100	66658	100

Demandantes por sector económico

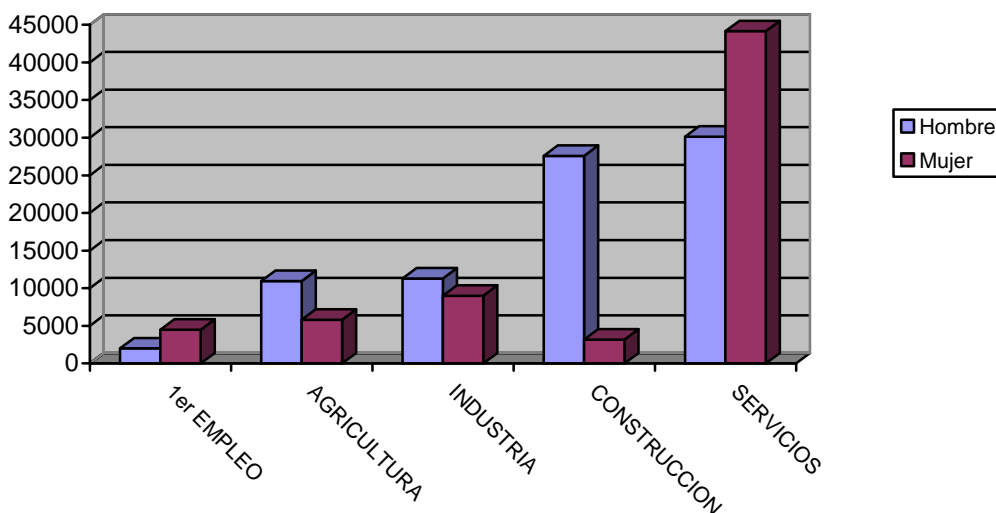

DEMANDANTES POR GRUPO DE OCUPACIÓN Y SEXO

Ocupación	Total		Hombres		Mujeres	
	Demandas	% s/total	Demandas	% s/total	Demandas	% s/total
Directivos	633	0,43	492	0,6	141	0,21
Técnicos y prof. científ.	5750	3,87	2064	2,52	3686	5,53
Técnicos de apoyo	8000	5,38	4445	5,42	3555	5,33
Administrativos	14747	9,92	3483	4,25	11264	16,9
Trab. serv. y comer.	22435	15,09	4424	5,4	18011	27,02
Trab. cualif. agr. pesca	8668	5,83	4899	5,98	3769	5,65
Trab. cualif. ind. manuf.	31042	20,88	27941	34,08	3101	4,65
Operadores de maquinaria	11209	7,54	8735	10,66	2474	3,71
Trab. no cualificados	46044	30,98	25412	31	20632	30,95
Fuerzas Armadas	108	0,07	83	0,1	25	0,04
Total	148636	100	81978	100	66658	100

Demandantes por Gran Grupo de Ocupación

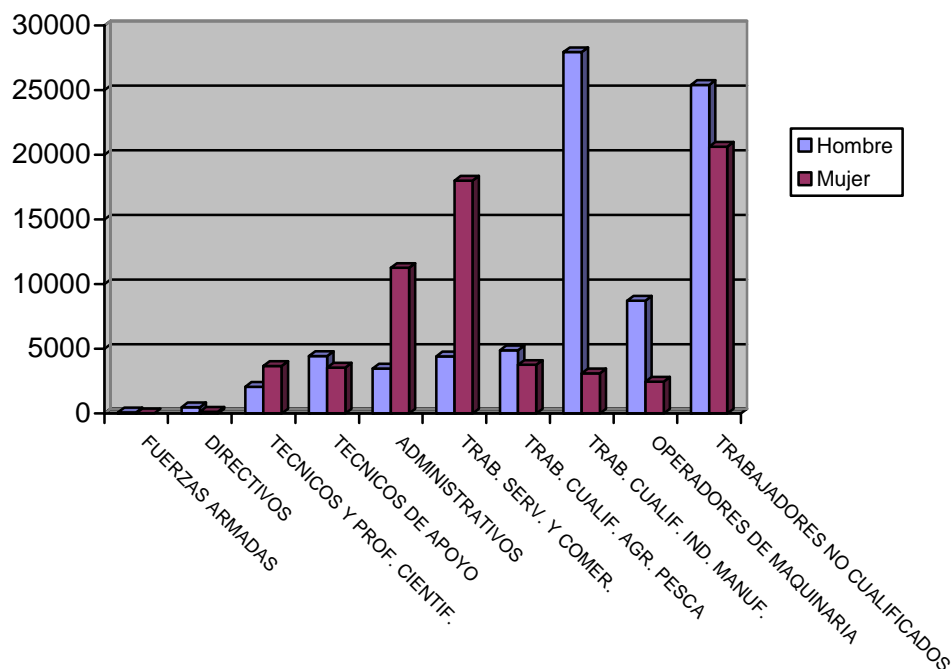

LAS DIEZ OCUPACIONES MÁS DEMANDADAS

Ocupación	Total	
	Demandas	% s/total*
Personal de limpieza o limpiador, en general	24515	5,42
Dependiente de comercio, en general	21630	4,78
Peon de la construcción de edificios	20745	4,59
Empleado administrativo, en general	19855	4,39
Albañil	16504	3,65
Peon agrícola, en general	15841	3,5
Peon de la industria manufacturera, en general	14806	3,27
Mozo de carga y descarga, almacén y/o mercado de abastos	11031	2,44
Camarero, en general	9771	2,16
Peon de la industria de la alimentación, bebidas y tabaco	8942	1,98
Total		36,18

* Sobre el total de ocupaciones demandadas

Hombres

Ocupación	Total	
	Demandas	%*
Peon de la construcción de edificios	20146	8,44
Albañil	15965	6,69
Peon agrícola, en general	11926	5
Mozo de carga y descarga, almacén y/o mercado de abastos	9438	3,95
Peon de la industria manufacturera, en general	9050	3,79
Conductor de furgoneta hasta 3,5 t.	7906	3,31
Conductor de camión, en general	5465	2,29
Trabajador agrícola excepto en huertas, viveros y jardines	5387	2,26
Jardinero, en general	4889	2,05
Empleado administrativo, en general	4458	1,87
Total		39,65

* Sobre el total de ocupaciones demandadas por hombres

Mujeres

Ocupación	Total	
	Demandas	%*
Personal de limpieza o limpiador, en general	21488	10,05
Dependiente de comercio, en general	18483	8,65
Empleado administrativo, en general	15397	7,2
Peon de la industria de la alimentación, bebidas y tabaco	6227	2,91
Cajero de comercio	6059	2,84
Peon de la industria manufacturera, en general	5756	2,69
Camarero, en general	5502	2,57
Pinche de cocina	4620	2,16
Asistente domiciliario	4311	2,02
Cocinero, en general	4309	2,02
Total		43,12

* Sobre el total de ocupaciones demandadas por mujeres

Ofertas

PUESTOS OFERTADOS POR SECTOR ECONÓMICO

Sector	Total	
	Ofertas	% s/total
Agricultura	14	2,33
Industria	53	8,82
Construcción	88	14,64
Servicios	444	73,88
Sector sin actividad	2	0,33
Total	601	100

Puestos ofertados por sector económico

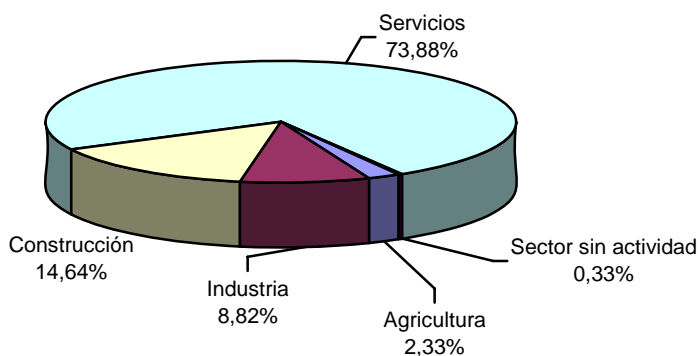

PUESTOS OFERTADOS POR GRUPO DE OCUPACIÓN

Ocupación	Total	
	Ofertas	% s/total
Directivos	2	0,33
Técnicos y prof. científ.	50	8,32
Técnicos de apoyo	71	11,81
Administrativos	54	8,99
Trab. serv. y comer.	91	15,14
Trab. cualif. agr. pesca	81	13,48
Trab. cualif. ind. manuf.	94	15,64
Operadores de maquinaria	28	4,66
Trab. no cualificados	130	21,63
Fuerzas Armadas	0	0,00
Total	601	100

Puestos ofertados por Gran Grupo de Ocupación

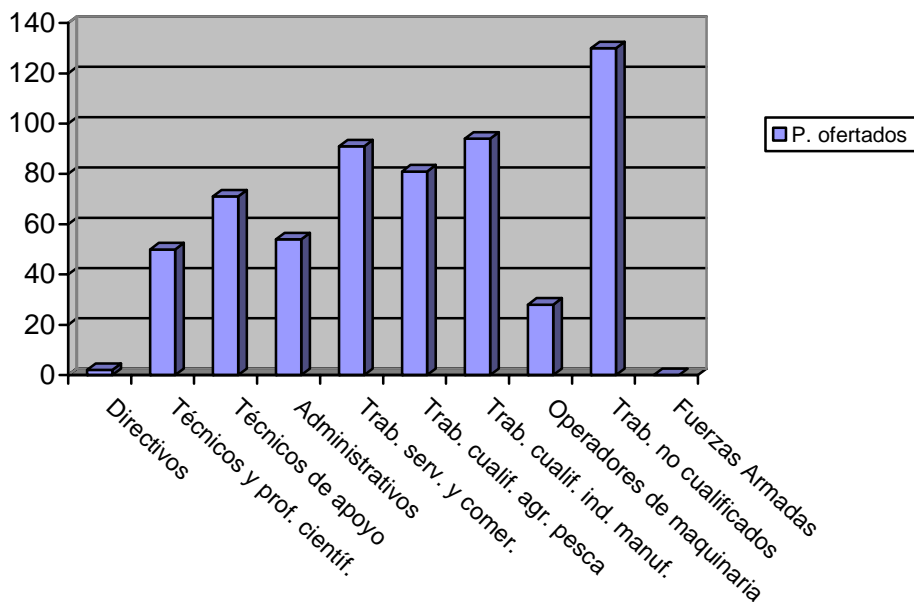

LAS DIEZ OCUPACIONES MÁS OFERTADAS

Ocupación	Total	
	Ofertas	%*
Peón agrícola, en general	90	14,98
Trabajador agrícola excepto en huertas, viveros y jardines	79	13,14
Empleado administrativo, en general	30	4,99
Camarero, en general	26	4,33
Albañil	23	3,83
Decorador y/o Diseñador de interiores	20	3,33
Cocinero, en general	14	2,33
Asistente domiciliario	11	1,83
Peluquero unisex	9	1,50
Antropólogo	9	1,50
Total		51,75

* Sobre el total de ofertas

EVOLUCIÓN INTERMENSUAL DE LOS PUESTOS OFERTADOS POR SECTOR ECONÓMICO

Sector	junio 2009		julio 2009	
	Ofertas	Ofertas	Ofertas	Variación*
Agricultura		8	14	75,00
Industria		42	53	26,19
Construcción		117	88	-24,79
Servicios		708	444	-37,29
Sin actividad		3	2	-33,33
Total		878	601	-31,55

* Variación relativa del mes actual respecto al mes anterior

Evolución intermensual de los puestos ofertados por sector

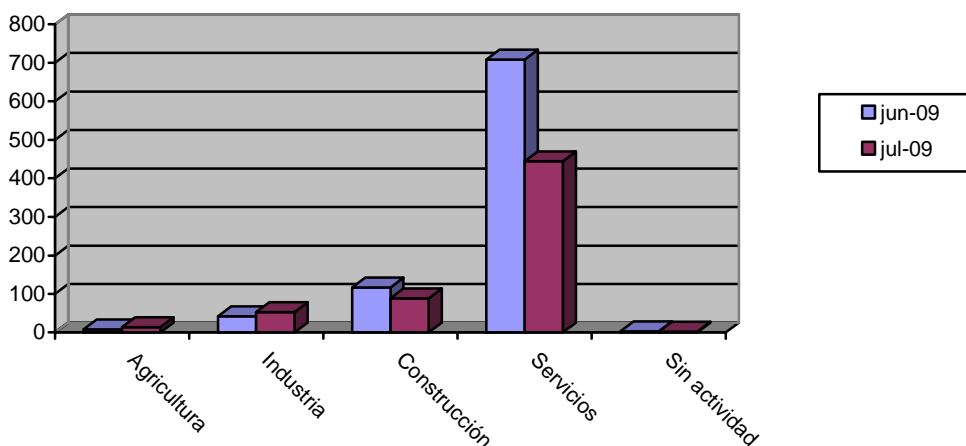

EVOLUCIÓN INTERMENSUAL DE LOS PUESTOS OFERTADOS POR GRUPO DE OCUPACIÓN

Ocupación	junio 2009		julio 2009	
	Ofertas	Ofertas	Ofertas	Variación*
Directivos		1	2	100,00
Técnicos y prof. científ.		46	50	8,70
Técnicos de apoyo		75	71	-5,33
Administrativos		47	54	14,89
Trab. serv. y comer.		148	91	-38,51
Trab. cualif. agr. pesca		296	81	-72,64
Trab. cualif. ind. manuf.		100	94	-6,00
Operadores de maquinaria		31	28	-9,68
Trab. no cualificados		134	130	-2,99
Fuerzas Armadas		0	0	0,00
Total		878	601	-31,55

* Variación relativa del mes actual respecto al mes anterior

Evolución intermensual de los puestos ofertados por Gran Grupo de Ocupación

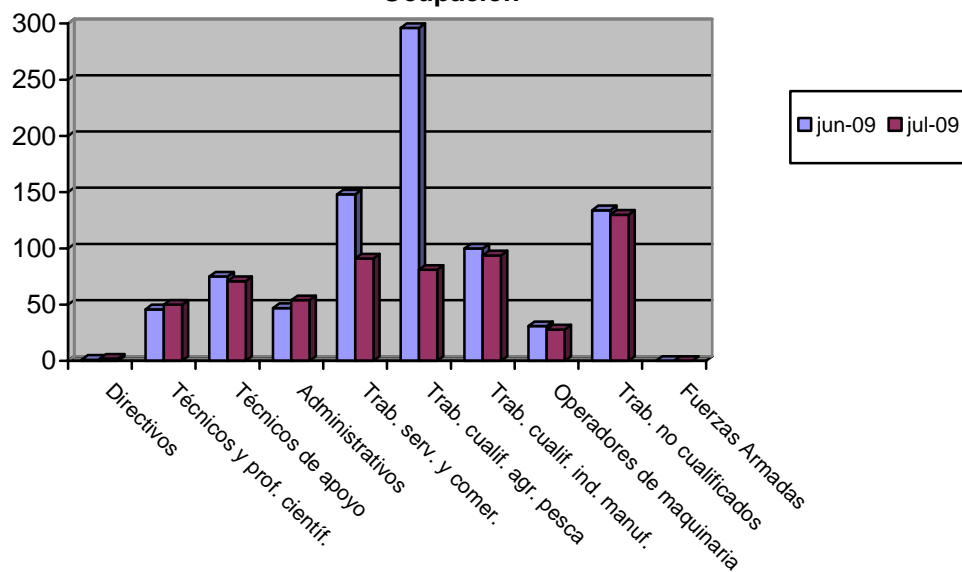

EVOLUCIÓN INTERANUAL DE LOS PUESTOS OFERTADOS POR GRUPO DE OCUPACIÓN

Ocupación	julio 2008		julio 2009
	Ofertas	Ofertas	Variación*
Directivos	2	2	0,00
Técnicos y prof. científ.	30	50	66,67
Técnicos de apoyo	34	71	108,82
Administrativos	82	54	-34,15
Trab. serv. y comer.	129	91	-29,46
Trab. cualif. agr. pesca	83	81	-2,41
Trab. cualif. ind. manuf.	107	94	-12,15
Operadores de maquinaria	65	28	-56,92
Trab. no cualificados	324	130	-59,88
Fuerzas Armadas	0	0	0,00
Total	856	601	-29,79

* Variación relativa del mes actual respecto al mismo mes del año anterior

Evolución interanual de los puestos ofertados por Gran Grupo de Ocupación

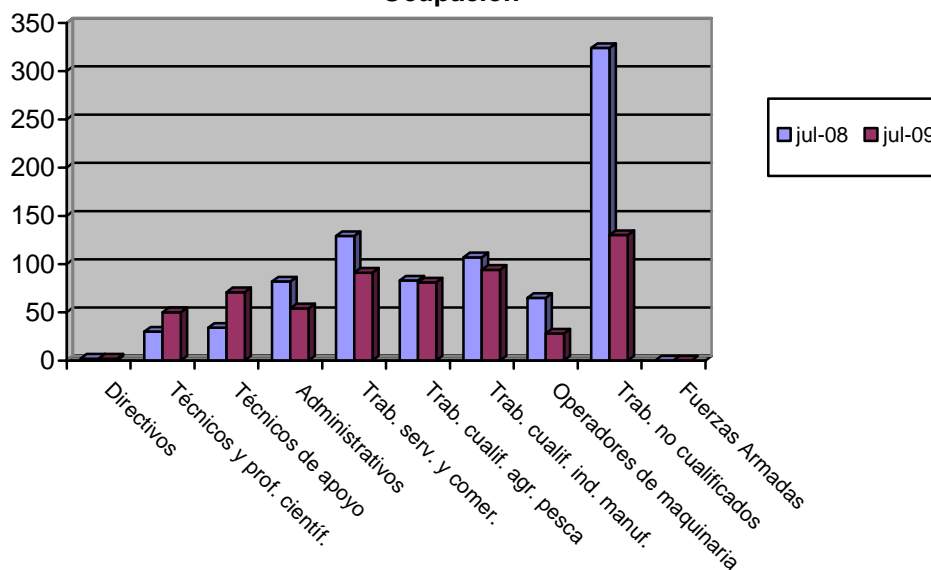

Contratos

DISTRIBUCIÓN DE CONTRATOS POR SECTOR ECONÓMICO

Sector	Total		Hombres		Mujeres	
	Contratos	% s/total	Contratos	% s/total	Contratos	% s/total
Agricultura	8873	16,61	6336	18,99	2537	12,64
Industria	3510	6,57	2130	6,38	1380	6,87
Construcción	6031	11,29	5727	17,17	304	1,51
Servicios	35021	65,54	19169	57,46	15852	78,97
Total	53435	100	33362	100	20073	100

Contratos por sector económico

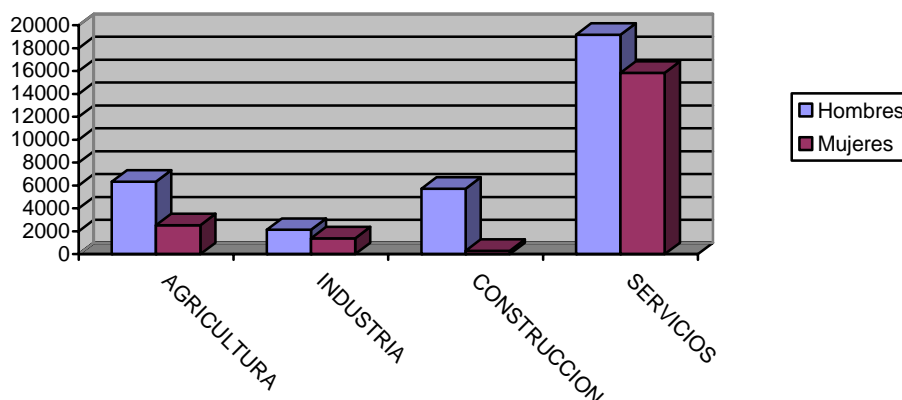

DISTRIBUCIÓN DE CONTRATOS POR MODALIDAD Y SEXO

Modalidad	Total		Hombres		Mujeres	
	Contratos	% s/total	Contratos	% s/total	Contratos	% s/total
Total Indefinidos	3849	7,2	2258	6,77	1591	7,93
Total Temporales	49586	92,8	31104	93,23	18482	92,07
Total	53435	100	33362	100	20073	100

Contratación por modalidad

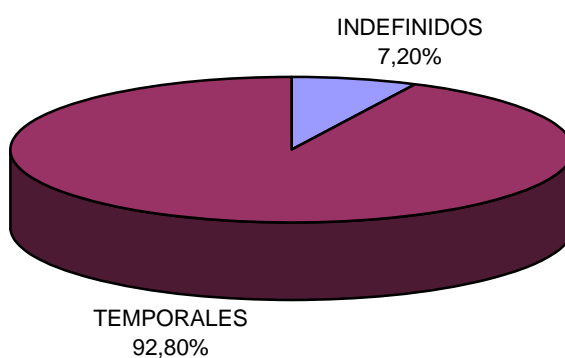

Contratación por modalidad

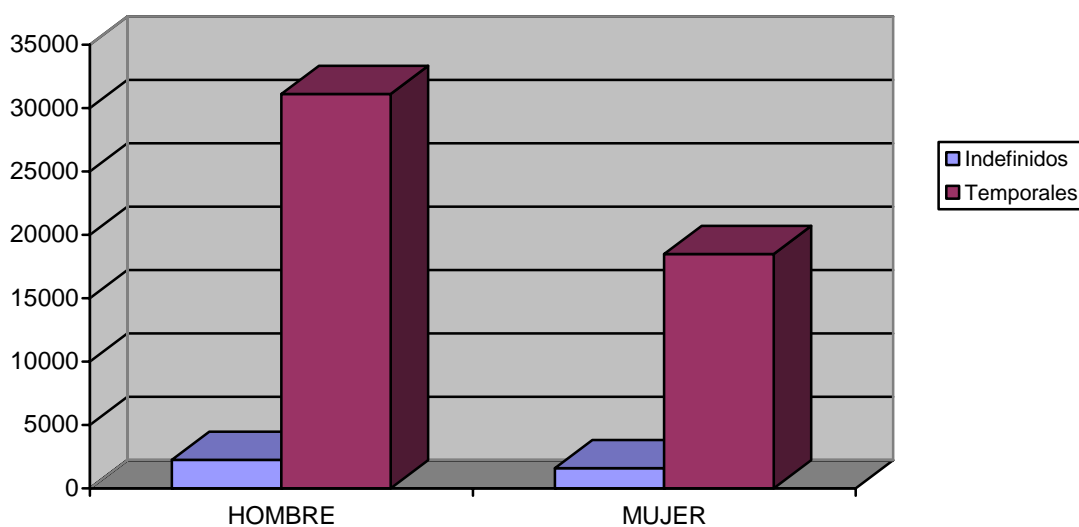

DISTRIBUCIÓN DE CONTRATOS INDEFINIDOS POR SEXO

Modalidad Indefinidos	Total		Hombres		Mujeres	
	Contratos	% s/total	Contratos	% s/total	Contratos	% s/total
Ordinarios	1770	45,99	1013	44,86	757	47,58
Fomento Empleo	306	7,95	153	6,78	153	9,62
Minusválidos indefinidos	32	0,83	22	0,97	10	0,63
Conversiones	1741	45,23	1070	47,39	671	42,17
Total	3849	100	2258	100	1591	100

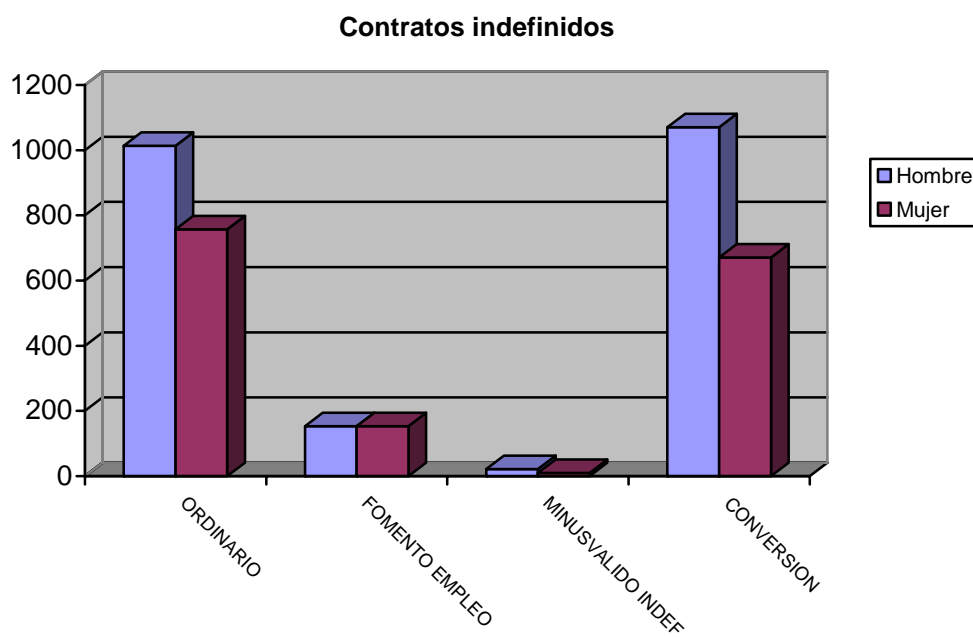

DISTRIBUCIÓN DE CONTRATOS TEMPORALES POR SEXO

Modalidad Temporales	Total		Hombres		Mujeres	
	Contratos	% s/total	Contratos	% s/total	Contratos	% s/total
Obra y servicio	27302	55,06	19602	63,02	7700	41,66
Eventual	18952	38,22	10249	32,95	8703	47,09
Prácticas / Formación	382	0,77	244	0,78	138	0,75
Resto	2950	5,95	1009	3,24	1941	10,5
Total	49586	100	31104	100	18482	100

Contratos temporales

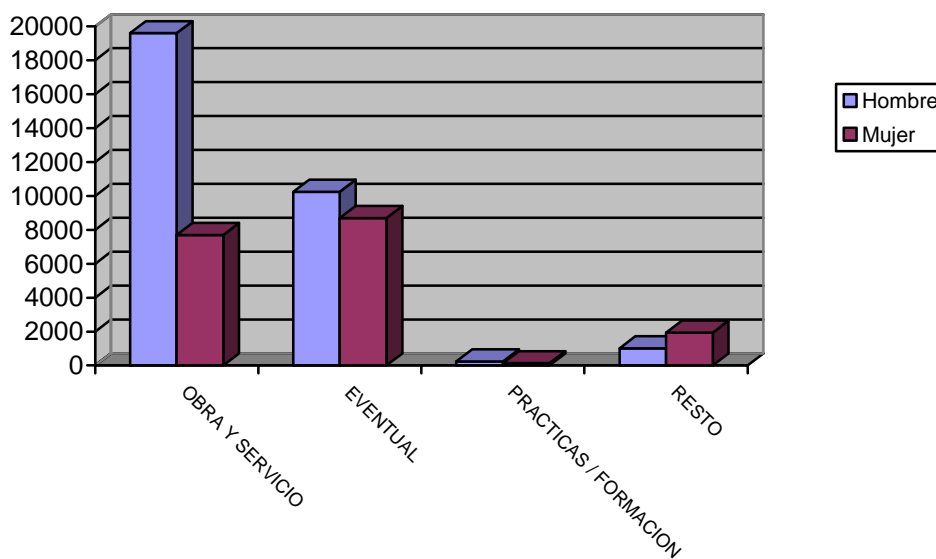

DISTRIBUCIÓN COMPARATIVA DE LA CONTRATACIÓN POR MODALIDAD

Modalidad	España		Murcia	
	Contratos	% s/total	Contratos	% s/total
Total Indefinidos	111143	7,92	3849	7,2
Total Temporales	1291880	92,08	49586	92,8
Total	1403023	100	53435	100

Distribución porcentual comparativa de la contratación por modalidad

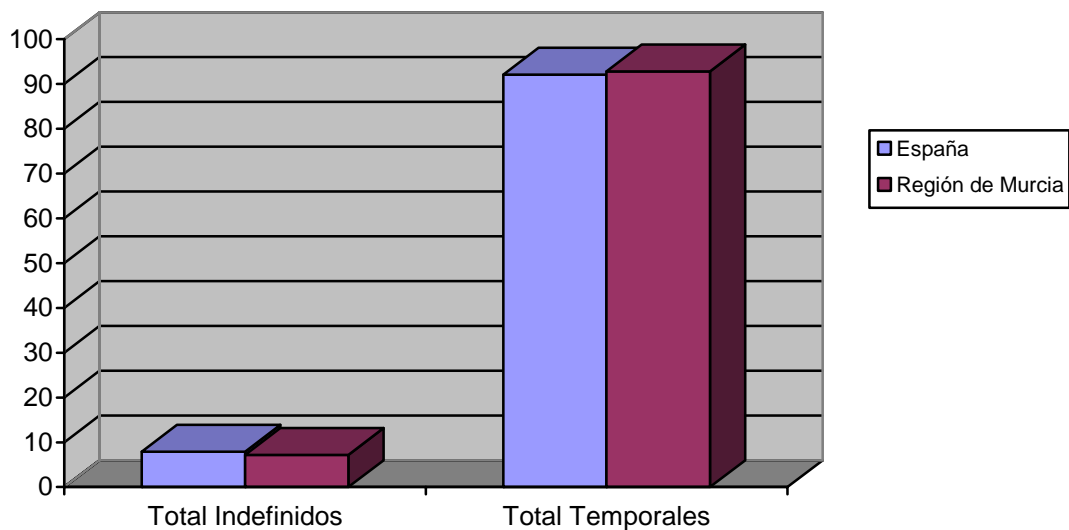

DISTRIBUCIÓN COMPARATIVA DE LA CONTRATACIÓN INDEFINIDA

Modalidad indefinidos	España		Murcia	
	Contratos	% s/total	Contratos	% s/total
Ordinarios	48125	43,3	1770	45,99
Fomento Empleo	15602	14,04	306	7,95
Minusválidos indefinidos	522	0,47	32	0,83
Conversiones	46748	42,06	1741	45,23
Total Indefinidos	111143	100	3849	100

Distribución porcentual comparativa de la contratación indefinida

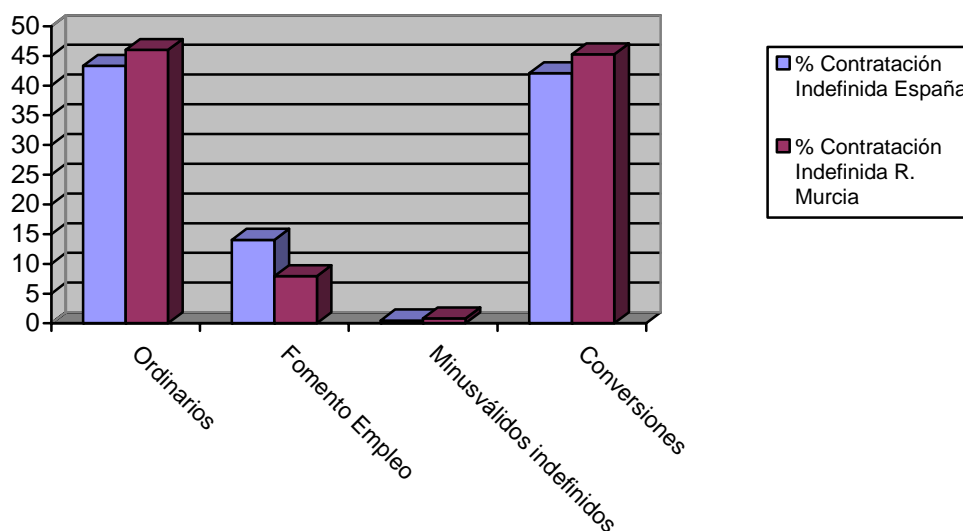

DISTRIBUCIÓN COMPARATIVA DE CONTRATOS TEMPORALES

Modalidad temporales	España		Murcia	
	Contratos	% s/total	Contratos	% s/total
Obra y servicio	516780	40	27302	55,06
Eventual	577080	44,67	18952	38,22
Prácticas / Formación	5069	0,39	382	0,77
Resto	8478	0,66	2950	5,95
Total Temporales	1291880	100	49586	100

Distribución porcentual comparativa de la contratación temporal

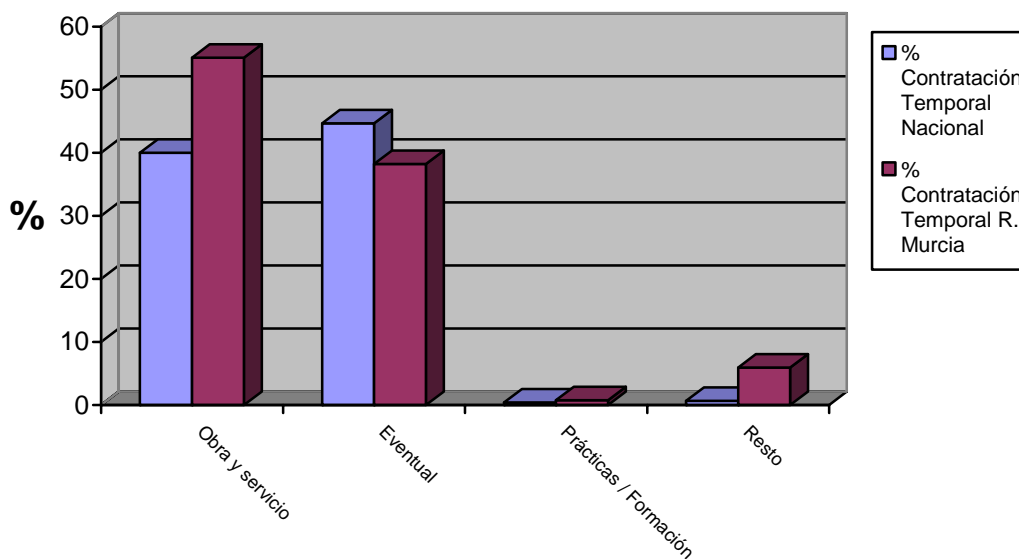

EVOLUCIÓN DE LA CONTRATACIÓN INDEFINIDA EN VARIOS AÑOS

	julio 2005	julio 2006	julio 2007	julio 2008	julio 2009
Contratos Indefinidos	4124	5383	5427	5250	3849
% sobre Total de Contr.	6,85	5,68	6,25	6,07	7,2

Evolución interanual del porcentaje de contratación indefinida en los últimos cinco años

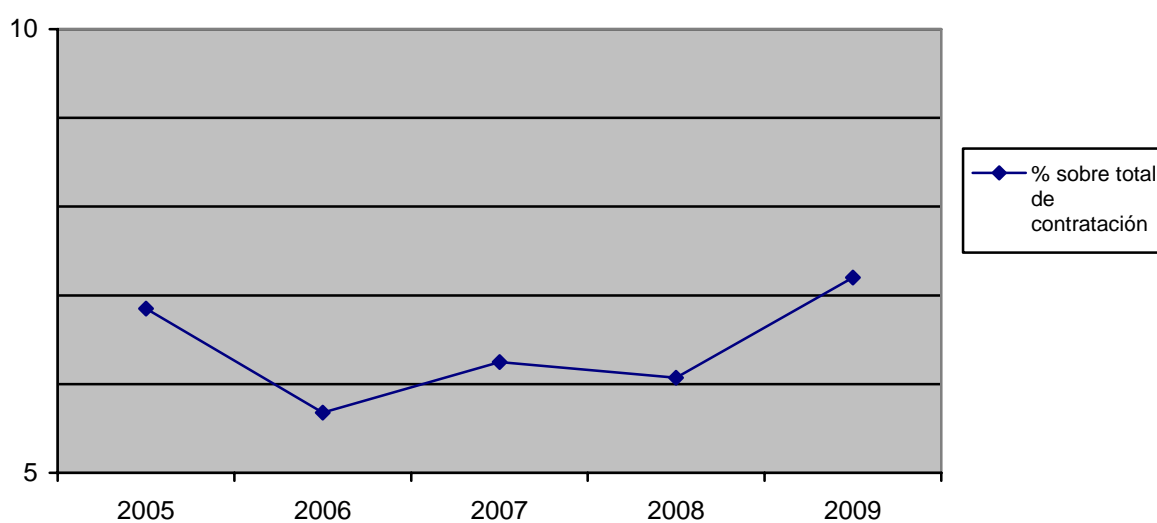

DISTRIBUCIÓN DE LA CONTRATACIÓN POR GRUPO DE OCUPACIÓN

Ocupación	Total		Hombres		Mujeres	
	Contratos	% s/total	Contratos	% s/total	Contratos	% s/total
Directivos	69	0,13	47	0,14	22	0,11
Técnicos y prof. científ.	1514	2,83	823	2,47	691	3,44
Técnicos de apoyo	2812	5,26	1472	4,41	1340	6,68
Administrativos	2563	4,8	811	2,43	1752	8,73
Trab. serv. y comer.	11309	21,16	4469	13,4	6840	34,08
Trab. cualif. agr. pesca	830	1,55	489	1,47	341	1,7
Trab. cualif. ind. manuf.	6708	12,55	5779	17,32	929	4,63
Operadores de maquinaria	2531	4,74	2258	6,77	273	1,36
Trab. no cualificados	25094	46,96	17211	51,59	7883	39,27
Fuerzas Armadas	5	0,01	3	0,01	2	0,01
Total	53435	100	33362	100	20073	100

Contratos por grupo de ocupación

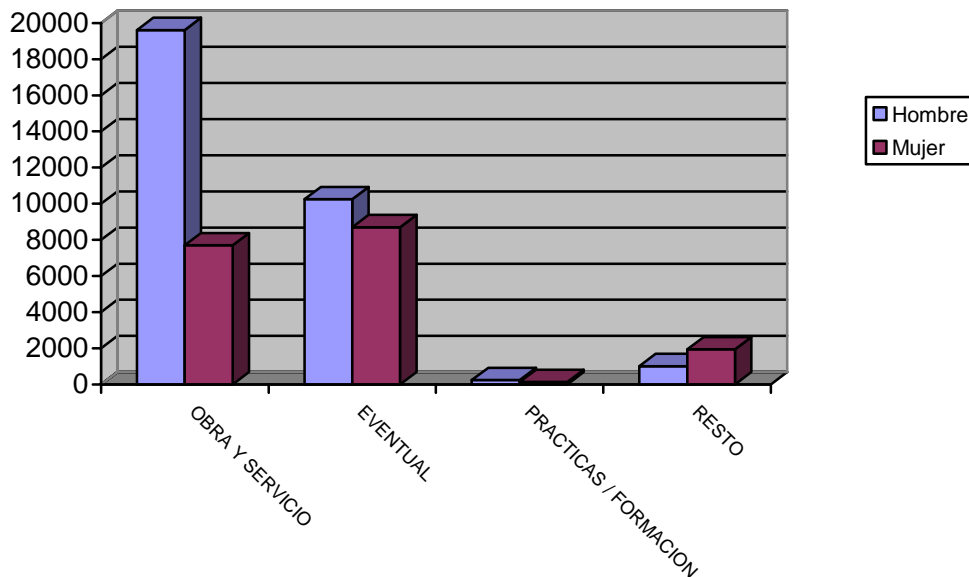

LAS DIEZ OCUPACIONES MÁS CONTRATADAS

Ocupación	Total	
	Contratos	%*
Peones agrícolas	17539	32,82
Camareros, barmanes y asimilados	5139	9,62
Dependientes y exhibidores en tiendas, almacenes, quioscos y mercados	2756	5,16
Albañiles y mamposteros	2385	4,46
Pinche de cocina	2356	4,41
Peones de industrias manufactureras	1967	3,68
Cocineros y otros preparadores de comidas	1112	2,08
Trabajadores conserveros de frutas y verduras	995	1,86
Peones del transporte y descargadores	871	1,63
Conductores de camiones	860	1,61
Total		32,82

* Sobre el total de contratos

Hombres

Ocupación	Total	
	Contratos	%*
Peones agrícolas	12949	38,81
Camareros, barmanes y asimilados	2562	7,68
Albañiles y mamposteros	2363	7,08
Peones de industrias manufactureras	1089	3,26
Conductores de camiones	845	2,53
Peones de la construcción de edificios	796	2,39
Peones del transporte y descargadores	724	2,17
Dependientes y exhibidores en tiendas, almacenes, quioscos y mercados	701	2,1
Trabajadores en hormigón armado, enfoscadores, ferrallistas y asimilados	461	1,3
Vigilantes, guardianes y asimilados	390	1,17
Total		38,81

* Sobre el total de contratos para hombres

Mujeres

Ocupación	Total	
	Contratos	%*
Peones agrícolas	4590	22,87
Camareros, barmanes y asimilados	2577	12,84
Dependientes y exhibidores en tiendas, almacenes, quioscos y mercados	2055	10,24
Pinche de cocina	1970	9,81
Peones de industrias manufactureras	878	4,37
Cocineros y otros preparadores de comidas	731	3,64
Trabajadores conserveros de frutas y verduras	606	3,02
Animador sociocultural	545	2,72
Auxiliares administrativos con tareas de atención al público no clasificados anteriormente	475	2,37
Guías y azafatas de tierra	311	1,55
Total		73,42

* Sobre el total de contratos para mujeres

EVOLUCIÓN INTERMENSUAL DE LA CONTRATACIÓN POR SEXO

Sexo	junio 2009	julio 2009	Variación*
	Contratos	Contratos	
Hombre	38186	33362	-12,63
Mujer	22603	20073	-11,19
Total	60789	53435	-12,1

Evolución intermensual de la contratación por sexo

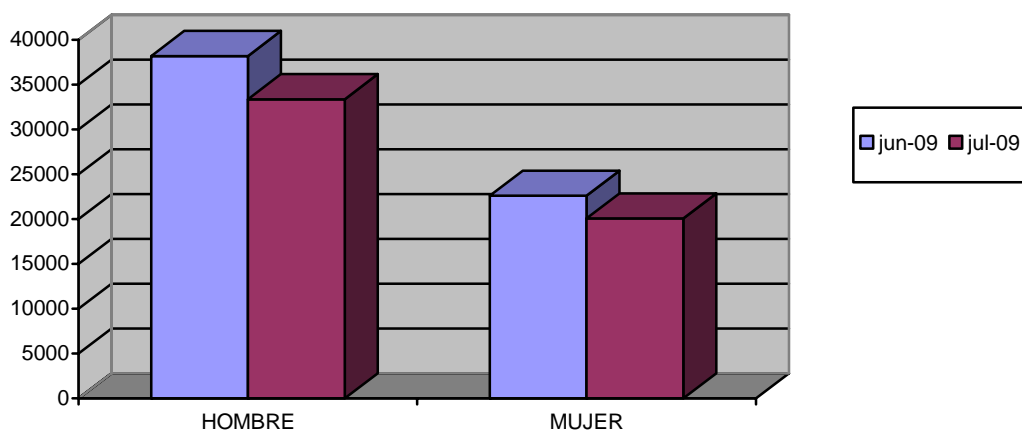

EVOLUCIÓN INTERANUAL DE LA CONTRATACIÓN POR SEXO

Sexo	julio 2008		julio 2009	
	Contratos	Contratos	Variación*	
Hombre	37535	33362	-11,12	
Mujer	25909	20073	-22,52	
Total	63444	53435	-15,78	

Evolución interanual de la contratación por sexo

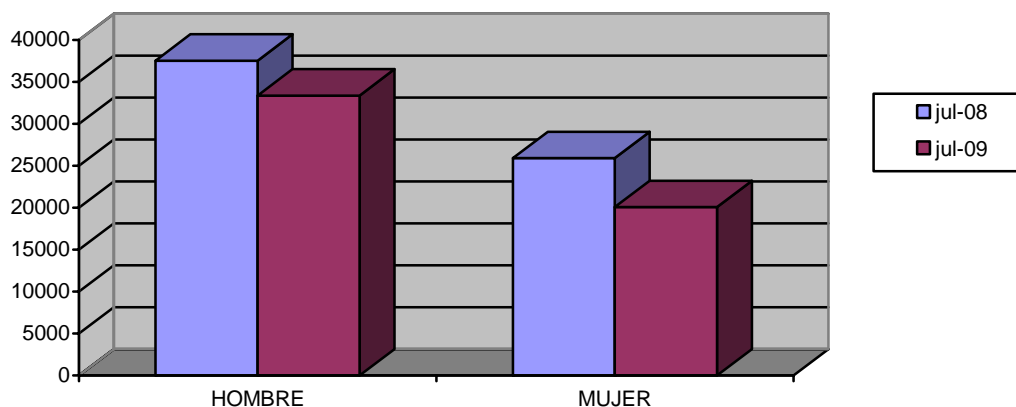

EVOLUCIÓN INTERMENSUAL DE LA CONTRATACIÓN POR SECTOR ECONÓMICO

Sector	junio 2009		julio 2009	
	Contratos	Contratos	Variación*	
Agricultura	11817	8873	-24,91	
Industria	3994	3510	-12,12	
Construcción	5254	6031	14,79	
Servicios	39724	35021	-11,84	
Total	60789	53435	-12,1	

* Variación relativa del mes actual respecto al mes anterior

Evolución intermensual de la contratación por sector

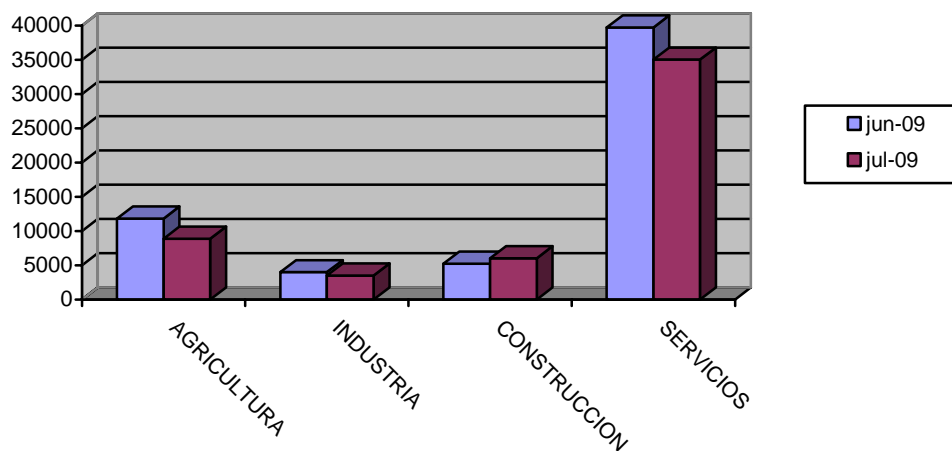

EVOLUCIÓN INTERMENSUAL DE LA CONTRATACIÓN INDEFINIDA

Modalidad indefinida	junio 2009		julio 2009	Variación*
	Contratos	Contratos	Contratos	
Ordinarios	2193	1770	1770	-19,29
Fomento Empleo	369	306	306	-17,07
Minusválidos indefinidos	25	32	32	28
Conversiones	1581	1741	1741	10,12
Total Indefinidos	4168	3849	3849	-12,1

* Variación relativa del mes actual respecto al mes anterior

Evolución intermensual de la contratación indefinida

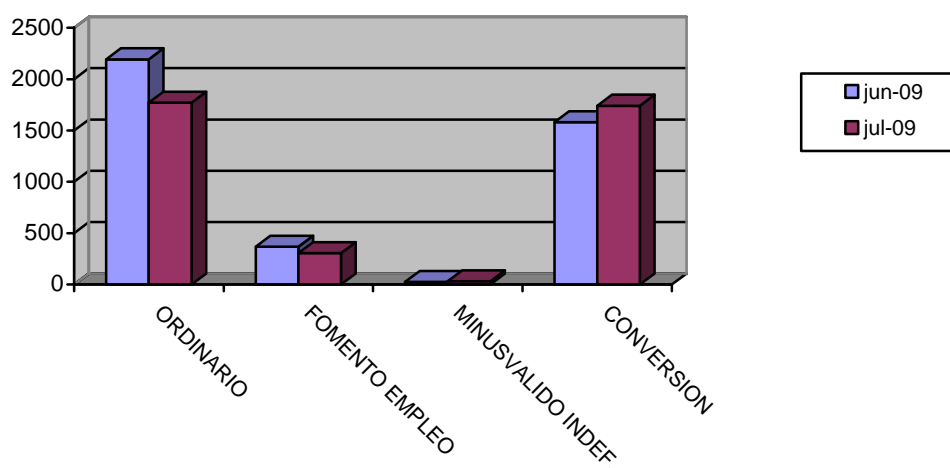

EVOLUCIÓN INTERANUAL DE LA CONTRATACIÓN INDEFINIDA

Modalidad indefinida	julio 2008		julio 2009	
	Contratos	Contratos	Variación*	
Ordinarios	2473	1770	-28,43	
Fomento Empleo	360	306	-15	
Minusválidos indefinidos	41	32	-21,95	
Conversiones	2376	1741	-26,73	
Total Indefinidos	5250	3849	-15,78	

* Variación relativa del mes actual respecto al mismo mes del año anterior

Evolución interanual de la contratación indefinida

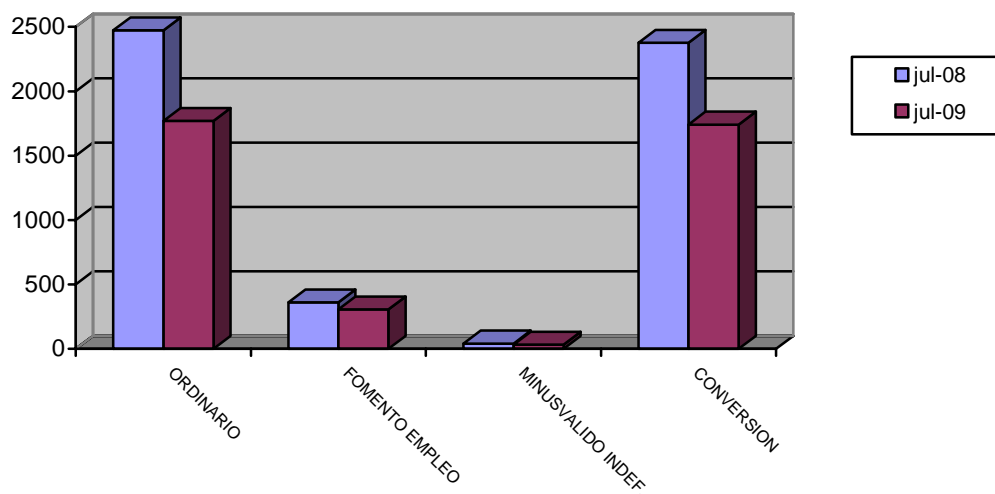

EVOLUCIÓN INTERMENSUAL DE LA CONTRATACIÓN TEMPORAL

Modalidad temporales	junio 2009		julio 2009	
	Contratos	Contratos	Variación*	
Obra y servicio	33650	27302	-18,86	
Eventual	20263	18952	-6,47	
Prácticas / Formación	251	382	52,19	
Resto	2457	2950	20,07	
Total Temporales	56621	49586	-12,1	

* Variación relativa del mes actual respecto al mes anterior

Evolución intermensual de la contratación temporal

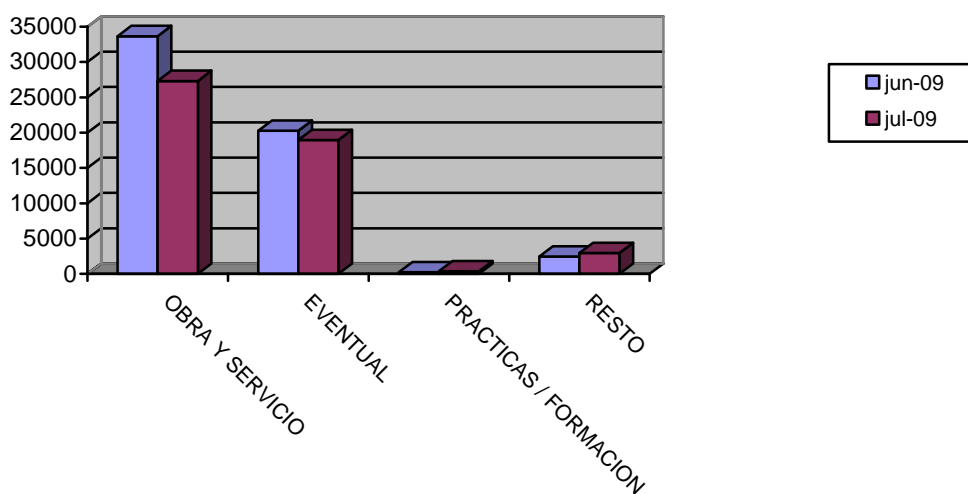

EVOLUCIÓN INTERANUAL DE LA CONTRATACIÓN TEMPORAL

Modalidad temporales	julio 2008		julio 2009	
	Contratos	Contratos	Contratos	Variación*
Obra y servicio	29800	27302	-8,38	
Eventual	24572	18952	-22,87	
Prácticas / Formación	559	382	-31,66	
Resto	3263	2950	-9,59	
Total Temporales	58194	49586	-15,78	

* Variación relativa del mes actual respecto al mismo mes del año anterior

Evolución interanual de la contratación temporal

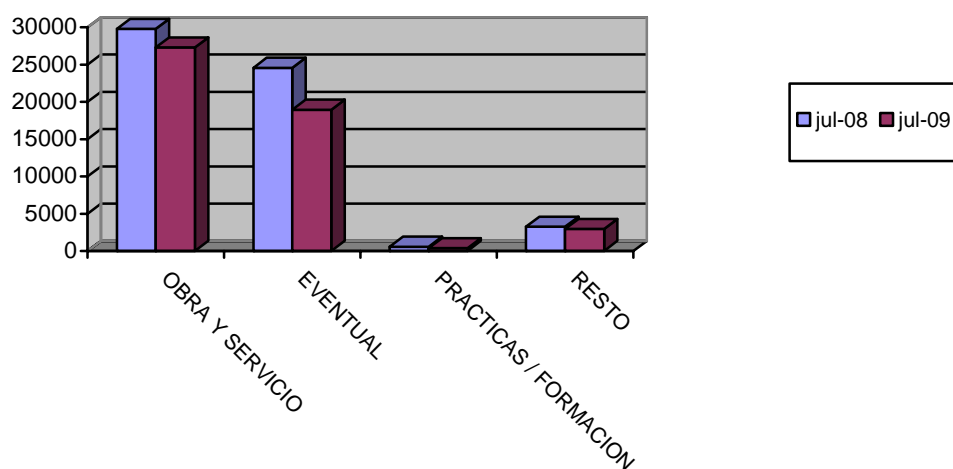

EVOLUCIÓN INTERMENSUAL DE LA CONTRATACIÓN POR GRUPO DE OCUPACIÓN

Ocupación	junio 2009	julio 2009	Variación*
	Contratos	Contratos	
Directivos	83	69	-16,87
Técnicos y prof. científ.	1662	1514	-8,9
Técnicos de apoyo	2175	2812	29,29
Administrativos	2358	2563	8,69
Trab. serv. y comer.	11024	11309	2,59
Trab. cualif. agr. pesca	1315	830	-36,88
Trab. cualif. ind. manif.	6532	6708	2,69
Operadores de maquinaria	2266	2531	11,69
Trab. no cualificados	33374	25094	-24,81
Fuerzas Armadas	0	5	
Total	60789	53435	-12,1

* Variación relativa del mes actual respecto al mes anterior

Evolución intermensual de la contratación por Gran Grupo de Ocupación

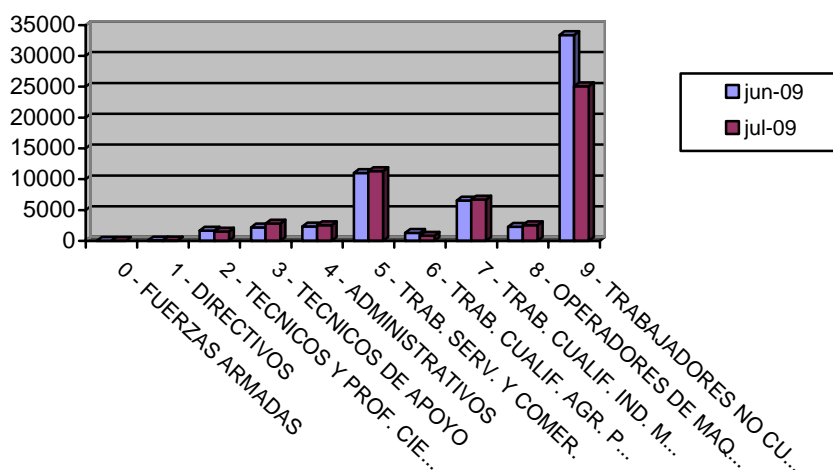

EVOLUCIÓN INTERANUAL DE LA CONTRATACIÓN POR GRUPO DE OCUPACIÓN

Ocupación	julio 2008		julio 2009	
	Contratos	Contratos	Variación*	
Directivos	107	69	-16,87	
Técnicos y prof. científ.	1564	1514	1564	
Técnicos de apoyo	3371	2812	3371	
Administrativos	3506	2563	3506	
Trab. serv. y comer.	13238	11309	13238	
Trab. cualif. agr. pesca	989	830	989	
Trab. cualif. ind. manuf.	8932	6708	8932	
Operadores de maquinaria	3165	2531	3165	
Trab. no cualificados	28572	25094	28572	
Fuerzas Armadas	0	5	0	
Total	63444	53435	63444	

* Variación relativa del mes actual respecto al mismo mes del año anterior

Evolución interanual de la contratación por Gran Grupo de Ocupación

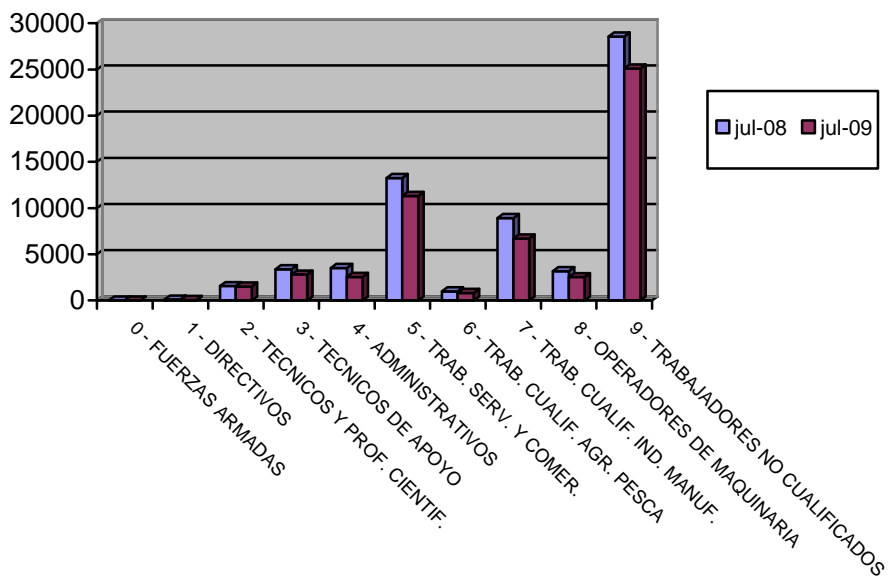

Afiliación

NÚMERO DE AFILIADOS A LA SEGURIDAD SOCIAL POR RÉGIMEN

Regímenes	Total		Hombre		Mujer		No Consta	
	Afiliados	% s/total	Afiliados	% s/total	Afiliados	% s/total	Afiliados	% s/total
General	367422	68,04	203845	64,8	163576	72,55	1	100
Especial Autónomos	97801	18,11	66292	21,07	31509	13,97	0	0
Total Especial Agrario	65544	12,14	43020	13,68	22524	9,99	0	0
Especial del Mar	1127	0,21	1095	0,35	32	0,01	0	0
Especial de Min. Carbón	0	0	0	0	0	0	0	0
Especial Empl. Hogar	8148	1,51	314	0,1	7834	3,47	0	0
Total	540042	100	314566	100	225475	100	1	100

Afiliación por Régimen

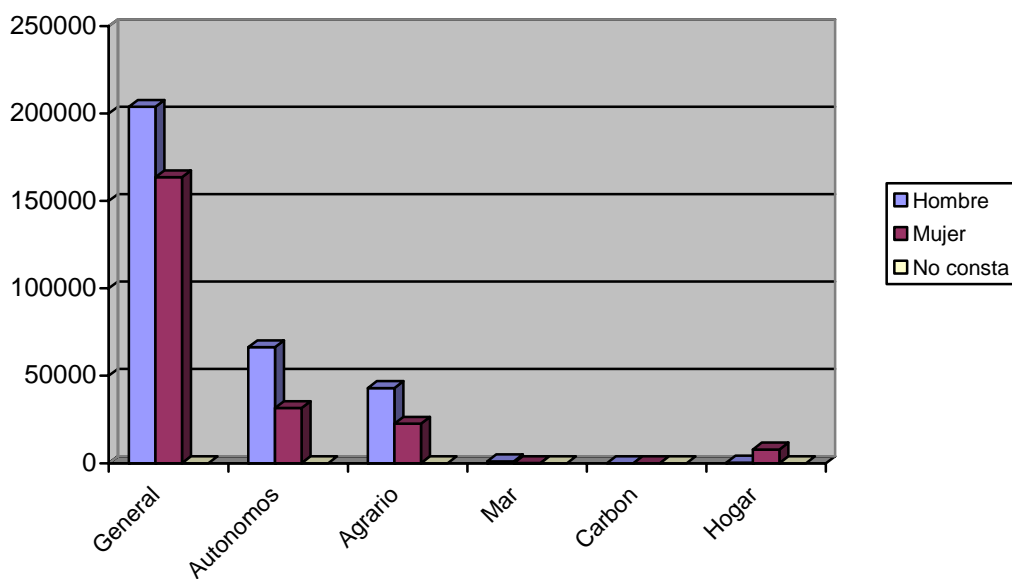

EVOLUCIÓN INTERANUAL DE LA AFILIACIÓN POR RÉGIMEN

Régimen	julio 2008		julio 2009	
	Afiliados	Afiliados	Variación*	
General	816384	367422	-54,99	
Especial Autónomos	209092	97801	-53,23	
Total Especial Agrario	116274	65544	-43,63	
Especial del Mar	2416	1127	-53,35	
Especial de Min. Carbón	0	0		
Especial Empl. Hogar	16156	8148	-49,57	
Total	1160322	540042	-53,46	

* Variación relativa del mes actual respecto al mismo mes del año anterior

Evolución interanual de la afiliación por Régimen

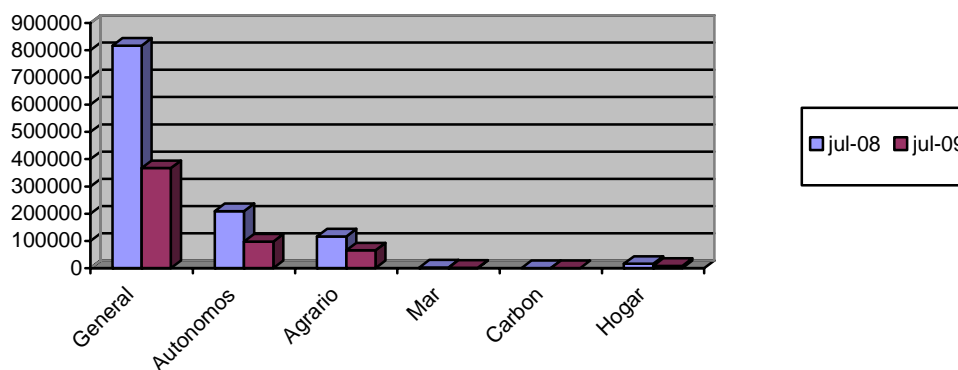

NÚMERO DE AFILIADOS COMUNITARIOS POR PAÍS DE ORIGEN

Unión Europea	Régimen						Total	% total UE
	General	Autónomo	Agrario	Mar	Hogar			
Alemania	380	198	13	1	3	595	4,38	
Austria	14	6	0	0	0	20	0,15	
Bélgica	82	55	6	0	1	144	1,06	
Bulgaria	1228	78	676	2	104	2088	15,36	
Chipre	0	1	0	0	0	1	0,01	
Dinamarca	13	9	5	0	0	27	0,2	
Eslovaquia	51	1	1	0	1	54	0,4	
Eslovenia	14	2	1	0	0	17	0,13	
Estonia	13	2	1	0	0	16	0,12	
Finlandia	13	4	1	0	0	18	0,13	
Francia	545	223	46	3	3	820	6,03	
Grecia	11	3	2	0	0	16	0,12	

Hungría	63	21	5	0	0	89	0,65
Irlanda	27	33	1	0	0	61	0,45
Italia	628	205	17	3	2	855	6,29
Letonia	27	4	15	0	1	47	0,35
Lituania	385	34	135	0	18	572	4,21
Luxemburgo	0	0	0	0	0	0	0
Malta	2	4	8	0	0	14	0,1
Países Bajos	102	80	5	1	0	188	1,38
Polonia	511	37	154	0	14	716	5,27
Portugal	993	76	78	0	4	1151	8,47
Reino Unido	1033	913	29	1	8	1984	14,6
República Checa	49	17	7	0	0	73	0,54
Rumanía	2296	306	1205	1	146	3954	29,09
Suecia	41	32	0	0	0	73	0,54
Total Unión Europea	8521	2344	2411	12	305	13593	100
Total Países	36356	5192	43853	152	4500	90053	

NÚMERO DE AFILIADOS NO COMUNITARIOS POR PAÍS DE ORIGEN

Países no Unión Europea	Régimen					Total	% no UE	
	General	Autónomo	Agrario	Mar	Hogar			
Marruecos	6133	643	22380		82	266	29504	38,59
Ecuador	10105	518	13490		2	1365	25480	33,32
Bolivia	1823	95	2104		0	1070	5092	6,66
Colombia	2032	152	272		1	328	2785	3,64
Ucrania	1542	82	220		0	625	2469	3,23
China	863	659	5		0	23	1550	2,03
Argelia	365	40	686		0	10	1101	1,44
Argentina	698	130	24		0	42	894	1,17
Senegal	0	0	0		0	0	0	0
Rusia	0	0	0		0	0	0	0
Resto Países	3954	510	1570		55	462	6551	8,57
Total no Unión Europea	27835	2848	41442		140	4195	76460	100
Total Países	36356	5192	43853		152	4500	90053	