

---

# CIFRAS DE EMPLEO

## ABRIL 2010

---

# PARO REGISTRADO

---

PARO POR EDAD Y SEXO

Edad	Parados	% s/total	Hombre		Mujer	
			Parados	% s/total	Parados	% s/total
16 a 19 años	4.163	3,21	2.395	3,44	1.768	2,93
20 a 24 años	13.094	10,09	7.489	10,77	5.605	9,30
25 a 29 años	18.434	14,20	10.031	14,43	8.403	13,94
30 a 34 años	21.368	16,46	11.366	16,35	10.002	16,59
35 a 39 años	19.247	14,82	9.943	14,30	9.304	15,43
40 a 44 años	16.528	12,73	8.526	12,26	8.002	13,27
45 a 49 años	13.619	10,49	7.026	10,10	6.593	10,93
50 a 54 años	10.506	8,09	5.451	7,84	5.055	8,38
55 a 59 años	7.755	5,97	4.264	6,13	3.491	5,79
> 59 años	5.114	3,94	3.040	4,37	2.074	3,44
<b>Total</b>	<b>129.828</b>	<b>100,00</b>	<b>69.531</b>	<b>100,00</b>	<b>60.297</b>	<b>100,00</b>

Paro por Edad

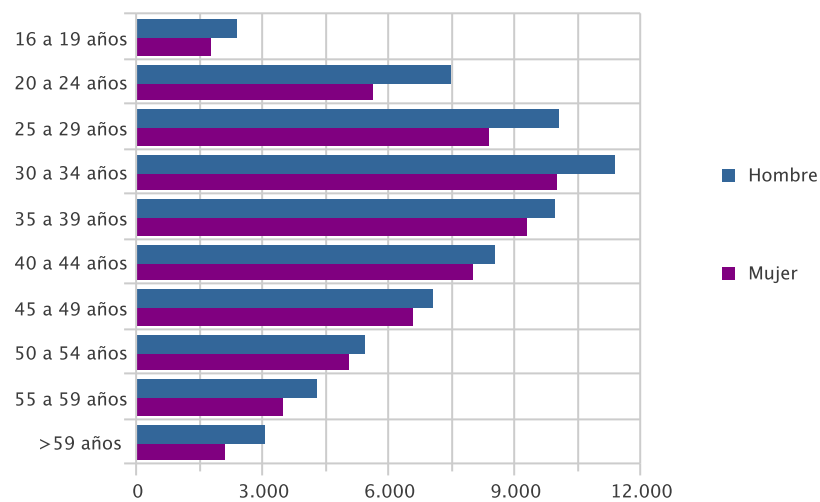

PARO POR SECTOR ECONÓMICO DE ORIGEN Y SEXO

Sector	Parados	% s/total	Hombres	% s/total	Mujeres	% s/total
Agricultura	7.979	6,15	4.649	6,69	3.330	5,52
Industria	17.310	13,33	9.736	14,00	7.574	12,56
Construcción	29.357	22,61	26.291	37,81	3.066	5,08
Servicios	67.413	51,92	26.658	38,34	40.755	67,59
Sector sin Actividad	7.769	5,98	2.197	3,16	5.572	9,24
<b>Total</b>	<b>129.828</b>	<b>100,00</b>	<b>69.531</b>	<b>100,00</b>	<b>60.297</b>	<b>100,00</b>

Paro por sector económico

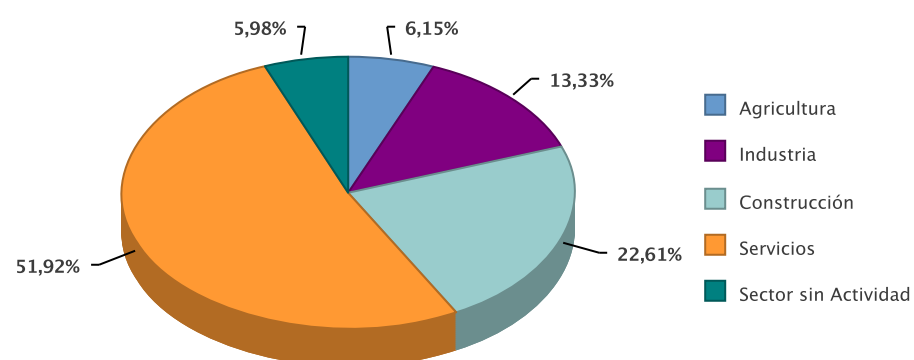

PARO POR GRUPO DE OCUPACIÓN DEMANDADA Y SEXO

Ocupación	Parados	% s/total	Hombres	% s/total	Mujeres	% s/total
Directivos	562	0,43	429	0,62	133	0,22
Técnicos y prof. científ.	4.789	3,69	1.759	2,53	3.030	5,03
Técnicos de apoyo	7.127	5,49	3.944	5,67	3.183	5,28
Empleados administ.	13.458	10,37	3.040	4,37	10.418	17,28
Trab.restaur.pers. y comerc.	22.382	17,24	4.537	6,53	17.845	29,60
Trab.cualif.agr.y pesca	4.737	3,65	2.624	3,77	2.113	3,50
Trab.cualif.ind.manuf.	29.213	22,50	26.461	38,06	2.752	4,56
Operadores de maquinaria	9.749	7,51	7.576	10,90	2.173	3,60
Trabajadores no cualificados	37.714	29,05	19.084	27,45	18.630	30,90
Fuerzas Armadas	97	0,07	77	0,11	20	0,03
<b>Total</b>	<b>129.828</b>	<b>100,00</b>	<b>69.531</b>	<b>100,00</b>	<b>60.297</b>	<b>100,00</b>

Paro por Gran Grupo de Ocupación

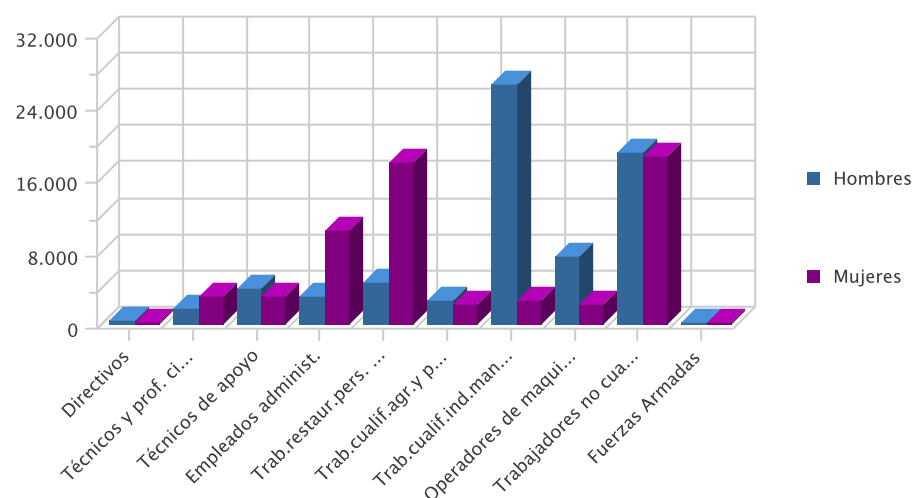

PARO POR NIVEL ACADÉMICO Y SEXO

Nivel	Parados	% s/total	Hombres	% s/total	Mujeres	% s/total
Analfabetos	5.757	4,43	3.234	4,65	2.523	4,18
Primarios Incompletos	24.824	19,12	14.914	21,45	9.910	16,44
Primarios Completos	13.108	10,10	7.258	10,44	5.850	9,70
Secundarios F.P.	7.428	5,72	2.478	3,56	4.950	8,21
Secundarios Educ. General	67.446	51,95	37.968	54,61	29.478	48,89
Postsecundarios Téc. Prof. Super.	4.494	3,46	1.523	2,19	2.971	4,93
Postsecundarios 1er Ciclo	3.298	2,54	1.039	1,49	2.259	3,75
Postsecundarios 2º Y 3er Ciclo	3.385	2,61	1.084	1,56	2.301	3,82
Postsecundarios Otros	88	0,07	33	0,05	55	0,09
<b>Total</b>	<b>129.828</b>	<b>100,00</b>	<b>69.531</b>	<b>100,00</b>	<b>60.297</b>	<b>100,00</b>

Paro por nivel de estudios

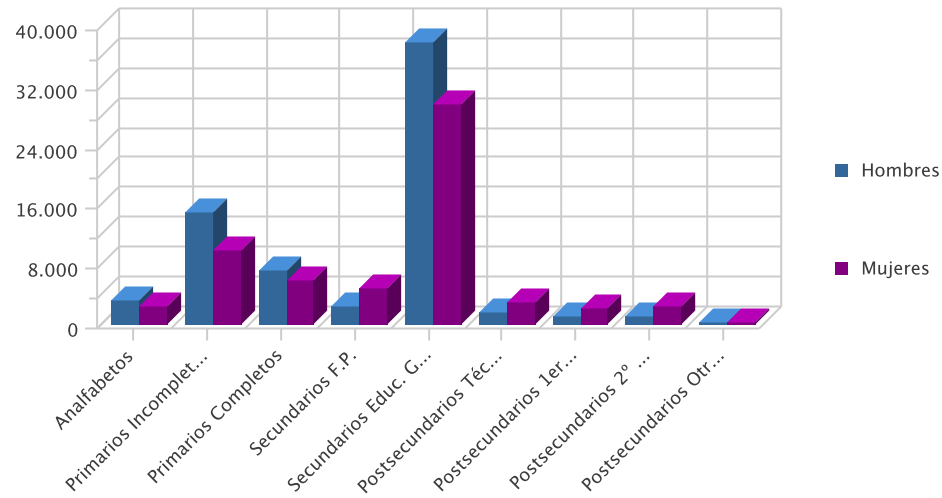

PARO POR MUNICIPIOS Y SEXO

Municipio	Parados	% s/total	Hombres	% s/total	Mujeres	% s/total
Abanilla	504	0,39	294	0,42	210	0,35
Abaran	949	0,73	523	0,75	426	0,71
Aguilas	3.113	2,40	1.774	2,55	1.339	2,22
Albudeite	192	0,15	119	0,17	73	0,12
Alcantarilla	4.613	3,55	2.398	3,45	2.215	3,67
Alcazares, Los	1.414	1,09	772	1,11	642	1,06
Aledo	57	0,04	32	0,05	25	0,04
Alguazas	1.012	0,78	578	0,83	434	0,72
Alhama De Murcia	1.930	1,49	936	1,35	994	1,65
Archena	1.614	1,24	837	1,20	777	1,29
Beniel	875	0,67	567	0,82	308	0,51
Blanca	549	0,42	297	0,43	252	0,42
Bullas	1.185	0,91	637	0,92	548	0,91
Calasparra	1.100	0,85	619	0,89	481	0,80
Campos Del Rio	224	0,17	139	0,20	85	0,14
Caravaca De La Cruz	2.485	1,91	1.122	1,61	1.363	2,26
Cartagena	18.622	14,34	9.840	14,15	8.782	14,56
Cehegin	1.894	1,46	909	1,31	985	1,63
Ceuti	1.042	0,80	508	0,73	534	0,89
Cieza	3.240	2,50	1.790	2,57	1.450	2,40
Fortuna	1.020	0,79	556	0,80	464	0,77
Fuente Alamo De Murcia	1.088	0,84	645	0,93	443	0,73
Jumilla	2.712	2,09	1.546	2,22	1.166	1,93
Librilla	522	0,40	257	0,37	265	0,44
Lorca	7.487	5,77	4.127	5,94	3.360	5,57
Lorqui	675	0,52	346	0,50	329	0,55
Mazarron	2.847	2,19	1.612	2,32	1.235	2,05
Molina De Segura	6.113	4,71	3.045	4,38	3.068	5,09
Moratalla	982	0,76	460	0,66	522	0,87
Mula	1.832	1,41	1.003	1,44	829	1,37
Murcia	35.853	27,62	19.368	27,86	16.485	27,34
Ojos	87	0,07	56	0,08	31	0,05
Pliego	354	0,27	177	0,25	177	0,29
Puerto Lumbreras	900	0,69	491	0,71	409	0,68
Ricote	119	0,09	53	0,08	66	0,11
San Javier	2.502	1,93	1.301	1,87	1.201	1,99
San Pedro Del Pinatar	2.431	1,87	1.364	1,96	1.067	1,77
Santomera	1.271	0,98	674	0,97	597	0,99
Torre-Pacheco	3.373	2,60	2.117	3,04	1.256	2,08
Torres De Cotillas, Las	2.237	1,72	1.199	1,72	1.038	1,72

Municipio	Parados	% s/total	Hombres	% s/total	Mujeres	% s/total
Totana	2.231	1,72	1.327	1,91	904	1,50
Ulea	100	0,08	50	0,07	50	0,08
Union, La	2.530	1,95	1.242	1,79	1.288	2,14
Villanueva Del Rio Segura	241	0,19	125	0,18	116	0,19
Yecla	3.707	2,86	1.699	2,44	2.008	3,33
<b>Total</b>	<b>129.828</b>	<b>100,00</b>	<b>69.531</b>	<b>100,00</b>	<b>60.297</b>	<b>100,00</b>

## EVOLUCIÓN INTERMENSUAL DEL PARO POR SEXO

Sexo	Parados Mes Anterior	Parados Mes Actual	Variación (%) *
Hombre	70.393	69.531	-1,22
Mujer	60.362	60.297	-0,11
<b>Total</b>	<b>130.755</b>	<b>129.828</b>	<b>-0,71</b>

\* Variación relativa del mes actual respecto al mes anterior

Evolución intermensual del paro por sexo

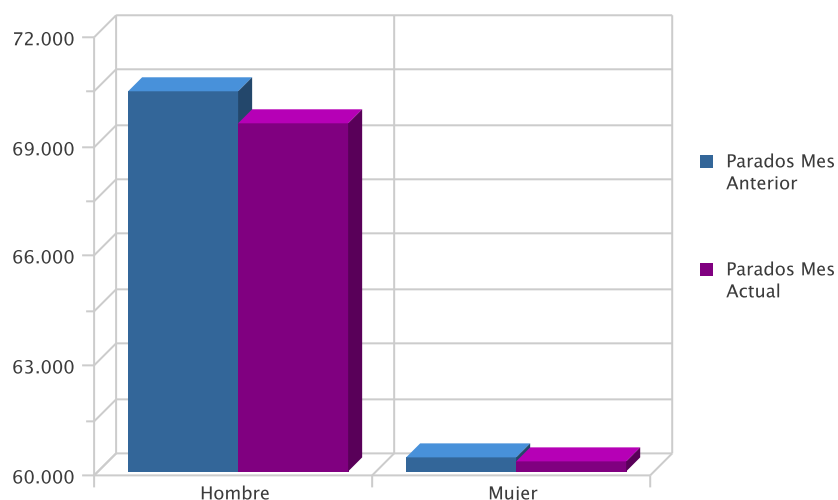

## EVOLUCIÓN INTERANUAL DEL PARO POR SEXO

Sexo	Mismo Mes Año Anterior	Mes Actual	Variación (%) *
Hombre	59.734	69.531	16,40
Mujer	48.039	60.297	25,52
<b>Total</b>	<b>107.773</b>	<b>129.828</b>	<b>20,46</b>

\* Variación relativa del mes actual respecto al mismo mes del año anterior

Evolución interanual del paro por sexo

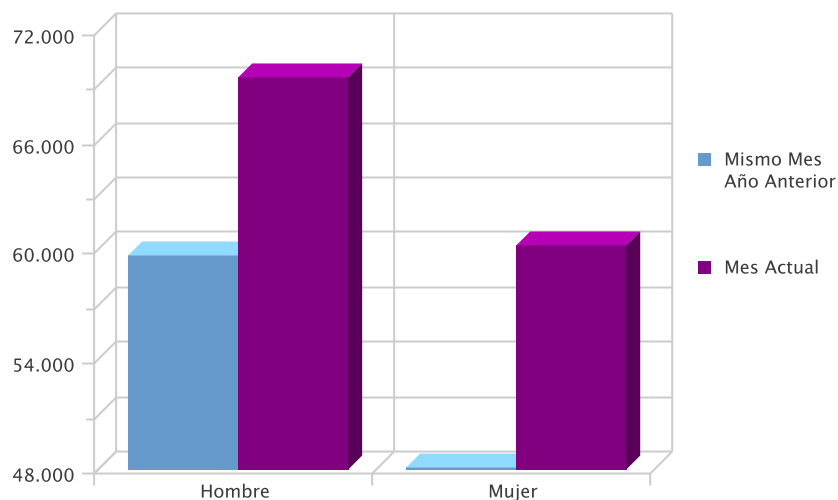

**EVOLUCIÓN INTERMENSUAL DEL PARO POR EDAD**

Edad	Parados Mes Anterior	Parados Mes Actual	Variación (%) *
16 a 19 años	4.310	4.163	-3,41
20 a 24 años	13.416	13.094	-2,40
25 a 29 años	18.667	18.434	-1,25
30 a 34 años	21.451	21.368	-0,39
35 a 39 años	19.487	19.247	-1,23
40 a 44 años	16.595	16.528	-0,40
45 a 49 años	13.590	13.619	0,21
50 a 54 años	10.378	10.506	1,23
55 a 59 años	7.760	7.755	-0,06
> 59 años	5.101	5.114	0,25
<b>Total</b>	<b>130.755</b>	<b>129.828</b>	<b>-0,71</b>

\* Variación relativa del mes actual respecto al mes anterior

Evolución intermensual del paro por edad

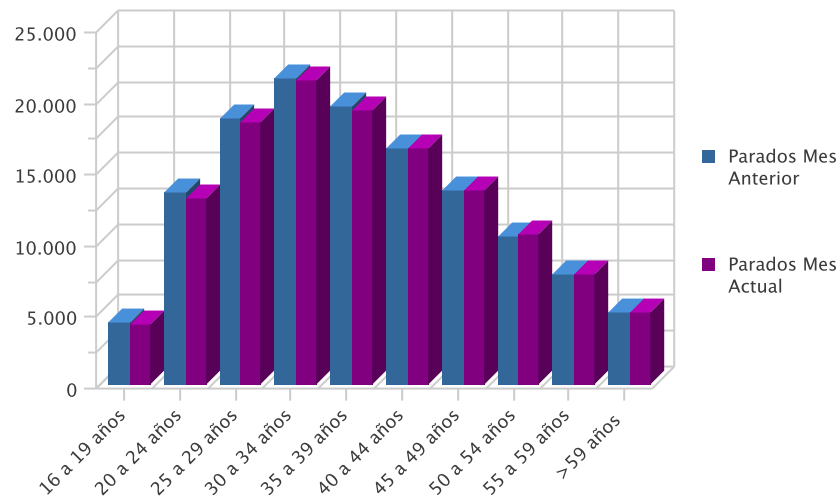

**EVOLUCIÓN INTERANUAL DEL PARO POR EDAD**

Edad	Mismo Mes Año Anterior	Mes Actual	Variación (%)
16 a 19 años	4.120	4.163	1,04
20 a 24 años	11.725	13.094	11,68
25 a 29 años	16.400	18.434	12,40
30 a 34 años	17.893	21.368	19,42
35 a 39 años	15.898	19.247	21,07
40 a 44 años	13.123	16.528	25,95
45 a 49 años	10.402	13.619	30,93
50 a 54 años	7.870	10.506	33,49
55 a 59 años	5.938	7.755	30,60
> 59 años	4.404	5.114	16,12
<b>Total</b>	<b>107.773</b>	<b>129.828</b>	<b>20,46</b>

\* Variación relativa del mes actual respecto al mismo mes del año anterior

Evolución interanual del paro por edad

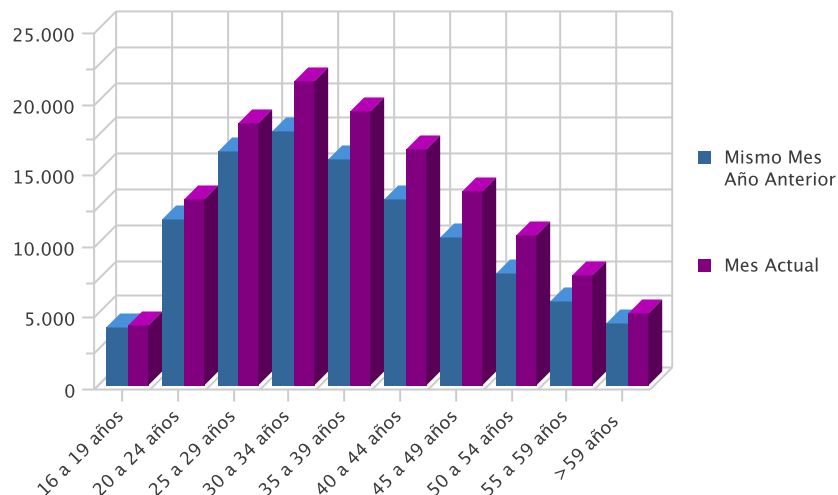

EVOLUCIÓN INTERMENSUAL DEL PARO POR SECTOR ECONÓMICO

Sector	Parados Mes Anterior	Parados Mes Actual	Variación (%) *
Agricultura	7.859	7.979	1,53
Industria	17.810	17.310	-2,81
Construcción	29.841	29.357	-1,62
Servicios	67.641	67.413	-0,34
Sector sin Actividad	7.604	7.769	2,17
<b>Total</b>	<b>130.755</b>	<b>129.828</b>	<b>-0,71</b>

\* Variación relativa del mes actual respecto al mes anterior

Evolución intermensual del paro por sector

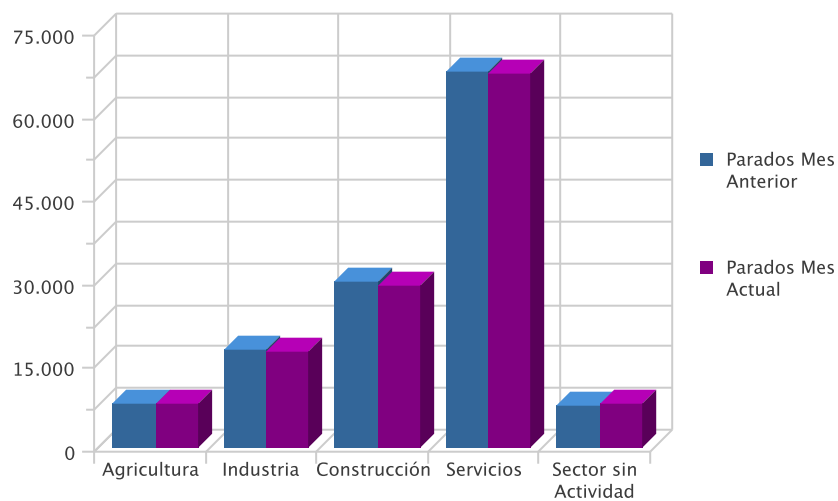

EVOLUCIÓN INTERANUAL DEL PARO POR SECTOR ECONÓMICO

Sector	Mismo Mes Año Anterior	Mes Actual	Variación (%)*
Agricultura	4.389	7.979	81,80
Industria	16.260	17.310	6,46
Construcción	28.253	29.357	3,91
Servicios	53.743	67.413	25,44
Sector sin Actividad	5.128	7.769	51,50
<b>Total</b>	<b>107.773</b>	<b>129.828</b>	<b>20,46</b>

\* Variación relativa del mes actual respecto al mismo mes del año anterior



Evolución interanual del paro por sector

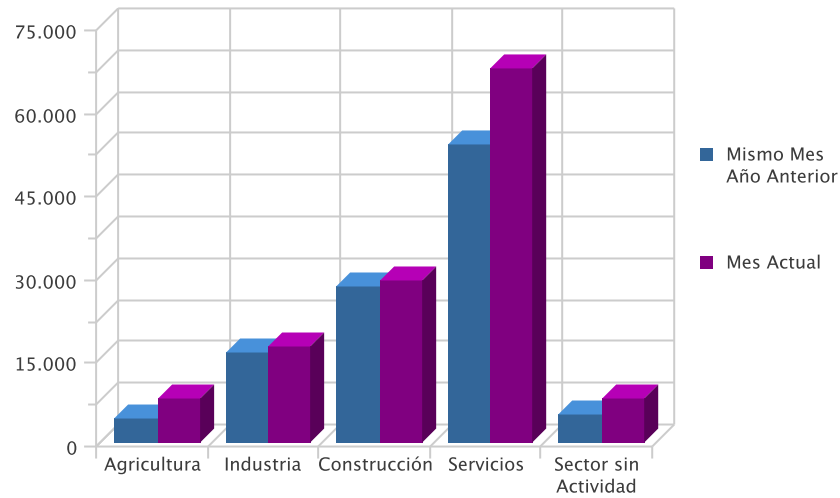

TASA DE PARO COMPARATIVA POR SEXO

Sexo	España	Murcia	Variación (%)*
Hombre	16,32	16,32	0,00
Mujer	20,11	19,57	-0,54
<b>Total</b>	<b>18,01</b>	<b>17,68</b>	<b>-0,33</b>

\* Variación absoluta de la tasa regional respecto a la nacional

Tasa de paro comparativa por sexo

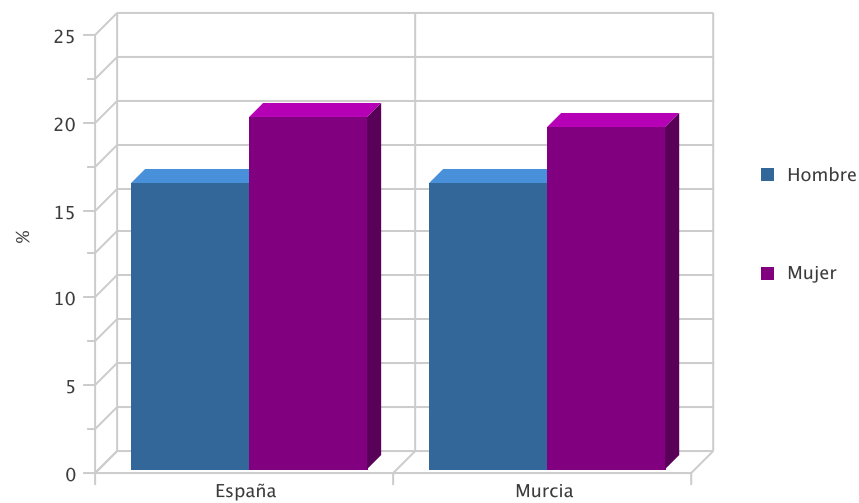

EVOLUCIÓN INTERANUAL COMPARATIVA DE LA TASA DE PARO POR SEXO

Sexo	Nacional Año Anterior	Nacional Año Actual	Variación (%)*	Regional Año Anterior	Regional Año Actual	Variación (%)*
Hombre	14,15	16,32	2,17	13,85	16,32	2,47
Mujer	17,88	20,11	2,23	16,06	19,57	3,51
<b>Total</b>	<b>15,78</b>	<b>18,01</b>	<b>2,23</b>	<b>14,76</b>	<b>17,68</b>	<b>2,92</b>

\* Variación relativa del mes actual respecto al mismo mes del año anterior

Evolución interanual de las tasas de paro registrado: Hombres

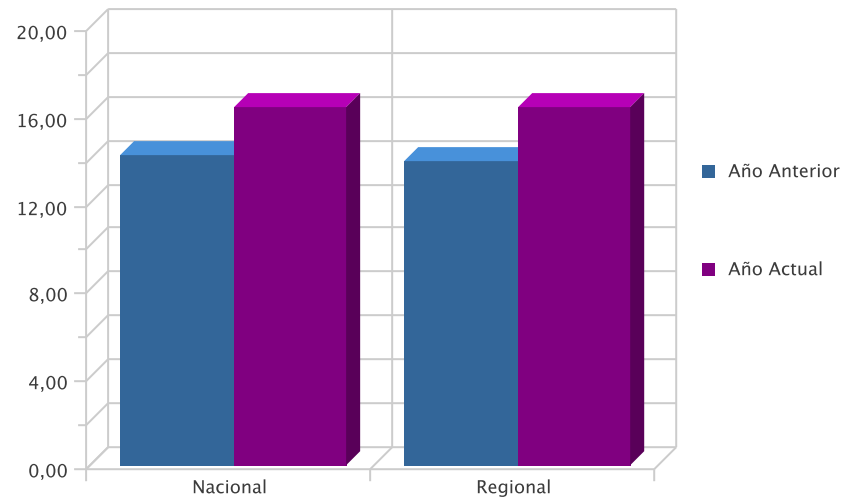

Evolución interanual de las tasas de paro registrado: Mujeres

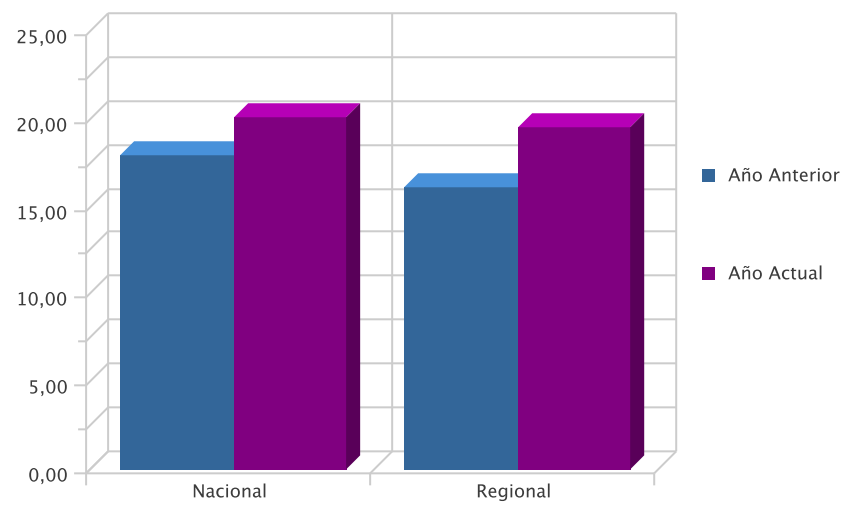

TASA DE PARO COMPARATIVA POR EDAD

De 16 a 24 y Superiores	España	Murcia	Variación*
De 16 a 24 años	23,36	24,43	1,07
Mayores de 25 años	17,48	16,96	-0,52
<b>TOTAL</b>	<b>18,01</b>	<b>17,68</b>	<b>-0,33</b>

\*Variación absoluta de la tasa regional respecto a la nacional

Tasa de paro registrado por edad

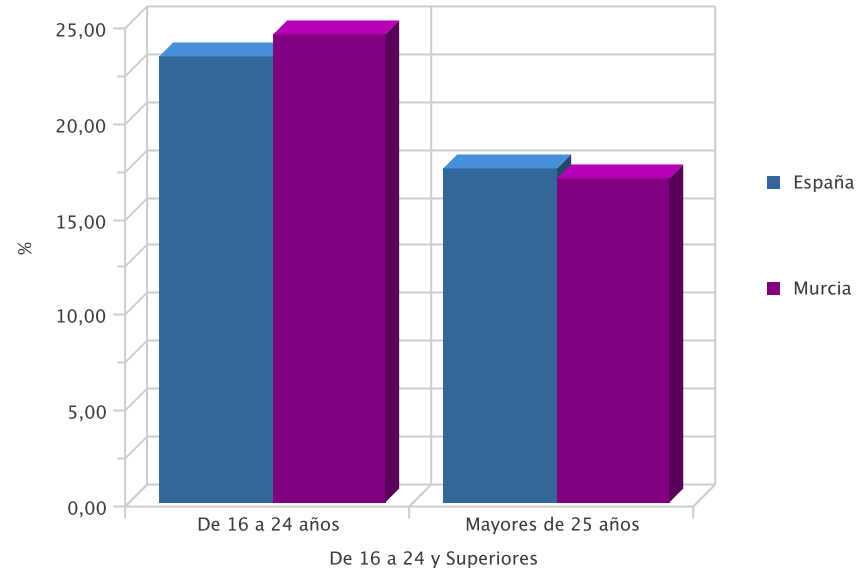

# DEMANDAS

---

## DEMANDANTES POR SECTOR ECONÓMICO Y SEXO

Sector	Total	% s/total	Hombres	% s/total	Mujeres	% s/total
Agricultura	18.266	10,66	11.323	12,41	6.943	8,67
Industria	21.756	12,70	11.853	13,00	9.903	12,37
Construcción	33.568	19,60	30.007	32,90	3.561	4,45
Servicios	88.176	51,48	35.280	38,68	52.896	66,06
Sector sin Actividad	9.509	5,55	2.745	3,01	6.764	8,45
<b>Total</b>	<b>171.275</b>	<b>100,00</b>	<b>91.208</b>	<b>100,00</b>	<b>80.067</b>	<b>100,00</b>

Demandantes por sector económico

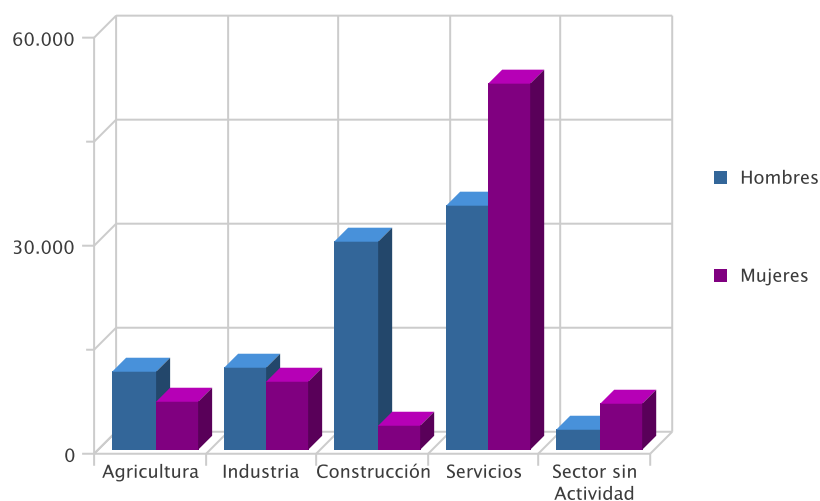

## DEMANDANTES POR GRUPO DE OCUPACIÓN Y SEXO

Ocupación	Demandas	% s/total	Hombres	% s/total	Mujeres	% s/total
Directivos	677	0,40	517	0,57	160	0,20
Técnicos y prof. científ.	6.442	3,76	2.372	2,60	4.070	5,08
Técnicos de apoyo	8.804	5,14	4.894	5,37	3.910	4,88
Empleados administ.	16.577	9,68	3.887	4,26	12.690	15,85
Trab.restaur.pers. y comerc.	27.832	16,25	5.766	6,32	22.066	27,56
Trab.cualif.agr.y pesca	9.102	5,31	4.864	5,33	4.238	5,29
Trab.cualif.ind.manuf.	34.915	20,39	31.287	34,30	3.628	4,53
Operadores de maquinaria	12.169	7,10	9.432	10,34	2.737	3,42
Trabajadores no cualificados	54.649	31,91	28.101	30,81	26.548	33,16
Fuerzas Armadas	108	0,06	88	0,10	20	0,02
<b>Total</b>	<b>171.275</b>	<b>100,00</b>	<b>91.208</b>	<b>100,00</b>	<b>80.067</b>	<b>100,00</b>

Demandantes por Gran Grupo de Ocupación

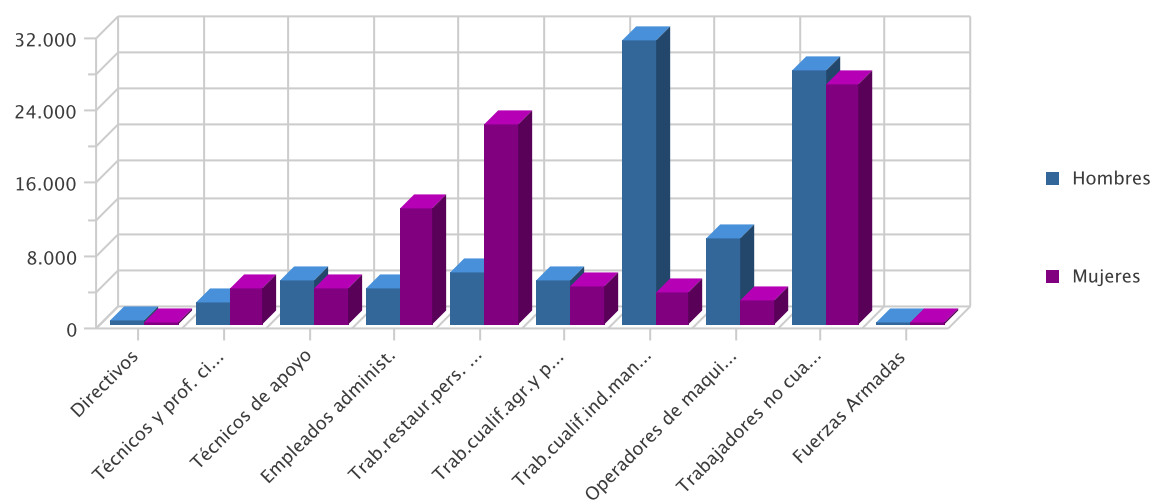

## LAS DIEZ OCUPACIONES MÁS DEMANDADAS

Ocupación (8 dig)	Demandas	% s/total *
Personal de limpieza	33.045	5,96
Dependiente de comercio	27.858	5,03
Peón de la construcción	24.016	4,33
Empleado administrativo	22.695	4,10
Albañil	18.891	3,41
Peón agrícola	18.559	3,35
Peón de la industria manufacturera	18.514	3,34
Mozo de carga y descarga	14.161	2,56
Camarero	14.053	2,54
Peón de la industria de alimentación	11.452	2,07
<b>Total</b>	<b>203.244</b>	<b>36,69</b>

\* Sobre el total de ocupaciones demandadas

## LAS DIEZ OCUPACIONES MÁS DEMANDADAS: HOMBRES

Ocupación (8 dig)	Demandas	% s/total *
Peón de la construcción	23.307	8,13
Albañil	18.273	6,37
Peón agrícola	13.038	4,55
Mozo de carga y descarga	11.949	4,17
Peón de la industria manufacturera	10.954	3,82
Conductor de furgoneta	9.835	3,43
Jardinero	6.391	2,23
Conductor de camión	6.217	2,17
Camarero	6.071	2,12
Trabaj. Cualific. Agríc. Exc. Huertas y viveros	5.530	1,93
<b>Total</b>	<b>111.565</b>	<b>38,92</b>

\* Sobre el total de ocupaciones demandadas por hombres

## LAS DIEZ OCUPACIONES MÁS DEMANDADAS: MUJERES

Ocupación (8 dig)	Demandas	% s/total *
Personal de limpieza	28.831	10,79
Dependiente de comercio	23.666	8,86
Empleado administrativo	17.597	6,58
Peón de la industria de alimentación	8.062	3,02
Camarero	7.982	2,99
Cajero de comercio	7.928	2,97
Peón de la industria manufacturera	7.560	2,83
Asistente domiciliario	6.105	2,28
Pinche de cocina	5.981	2,24
Cocinero	5.756	2,15
<b>Total</b>	<b>119.468</b>	<b>44,71</b>

\* Sobre el total de ocupaciones demandadas por mujeres

# OFERTAS

---

## PUESTOS OFERTADOS POR SECTOR ECONÓMICO

Sector	Ofertas	% s/total
Agricultura	0	0,00
Industria	60	14,32
Construcción	84	20,05
Servicios	273	65,16
Sector sin Actividad	2	0,48
<b>Total</b>	<b>419</b>	<b>100,00</b>

Puestos ofertados por sector económico

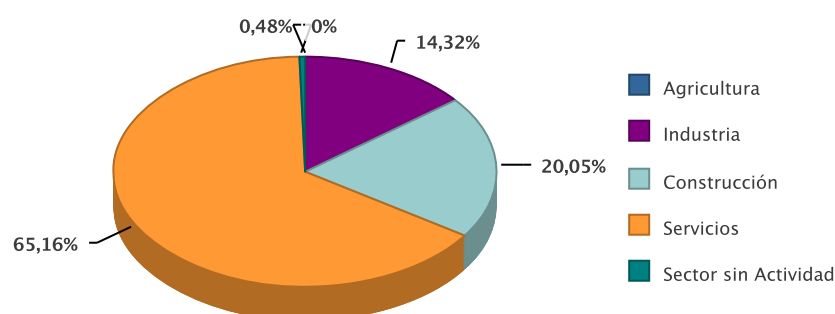

## PUESTOS OFERTADOS POR GRUPO DE OCUPACIÓN

Ocupación	Ofertas	% s/total
Directivos	2	0,48
Técnicos y prof. científ.	28	6,68
Técnicos de apoyo	68	16,23
Empleados administ.	43	10,26
Trab.restaur.pers. y comerc.	98	23,39
Trab.cualif.agr.y pesca	14	3,34
Trab.cualif.ind.manuf.	84	20,05
Operadores de maquinaria	22	5,25
Trabajadores no cualificados	60	14,32
<b>Total</b>	<b>419</b>	<b>100,00</b>

Puestos ofertados por gran grupo de ocupación

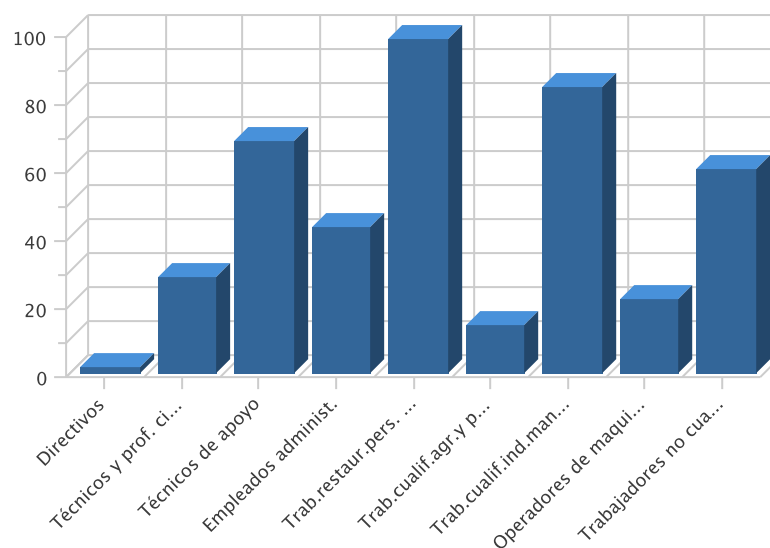



## LAS DIEZ OCUPACIONES MÁS OFERTADAS

Ocupación (8 dig)	Ofertas	% *
Empleado administrativo	30	7,16
Albañil	23	5,49
Camarero	20	4,77
Cocinero	19	4,53
Personal de limpieza	15	3,58
Peón de la construcción	13	3,10
Agente comercial	12	2,86
Peluquero de señoras	12	2,86
Esteticista	9	2,15
Representante de comercio	8	1,91
<b>Total</b>	<b>161</b>	<b>38,42</b>

\* Sobre el total de ofertas

## EVOLUCIÓN INTERMENSUAL DE LOS PUESTOS OFERTADOS POR SECTOR ECONÓMICO

Sector	Mes Anterior	Mes Actual	Variación *
Agricultura	4	0	-100,00
Industria	56	60	7,14
Construcción	41	84	104,88
Servicios	376	273	-27,39
Sector sin Actividad	2	2	0,00
<b>Total</b>	<b>479</b>	<b>419</b>	<b>-12,53</b>

\* Variación relativa del mes actual respecto al mes anterior

Evolución intermensual de los puestos ofertados por Sector

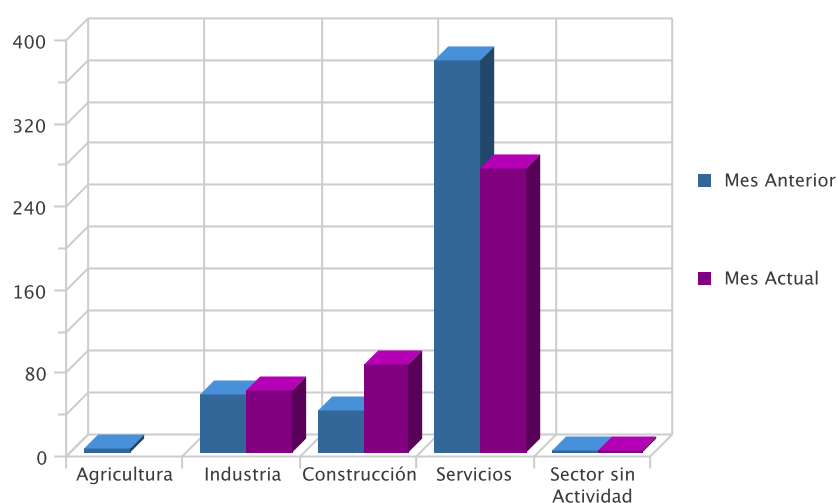

## EVOLUCIÓN INTERANUAL DE LOS PUESTOS OFERTADOS POR SECTOR ECONÓMICO

Sector	Año Anterior	Año Actual	Variación *
Agricultura	8	0	-100,00
Industria	71	60	-15,49
Construcción	103	84	-18,45
Servicios	319	273	-14,42
Sector sin Actividad	3	2	-33,33
<b>Total</b>	<b>504</b>	<b>419</b>	<b>-16,87</b>

\* Variación relativa del mes actual respecto al mismo mes del año anterior

**Evolución interanual de los puestos ofertados por Sector**

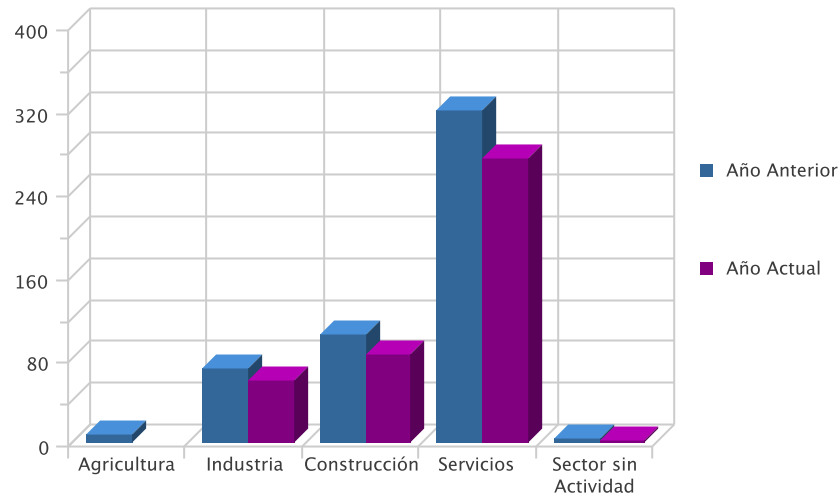

**EVOLUCIÓN INTERMENSUAL DE LOS PUESTOS OFERTADOS POR GRUPO DE OCUPACIÓN**

Ocupación	Mes Anterior	Mes Actual	Variación *
Directivos	4	2	-50,00
Técnicos y prof. científ.	28	28	0,00
Técnicos de apoyo	82	68	-17,07
Empleados administ.	54	43	-20,37
Trab.restaur.pers. y comerc.	110	98	-10,91
Trab.cualif.agr.y pesca	25	14	-44,00
Trab.cualif.ind.manuf.	70	84	20,00
Operadores de maquinaria	49	22	-55,10
Trabajadores no cualificados	57	60	5,26
<b>Total</b>	<b>479</b>	<b>419</b>	<b>-12,53</b>

\* Variación relativa del mes actual respecto al mes anterior

**Evolución intermensual de los puestos ofertados por Grupo de Ocupación**

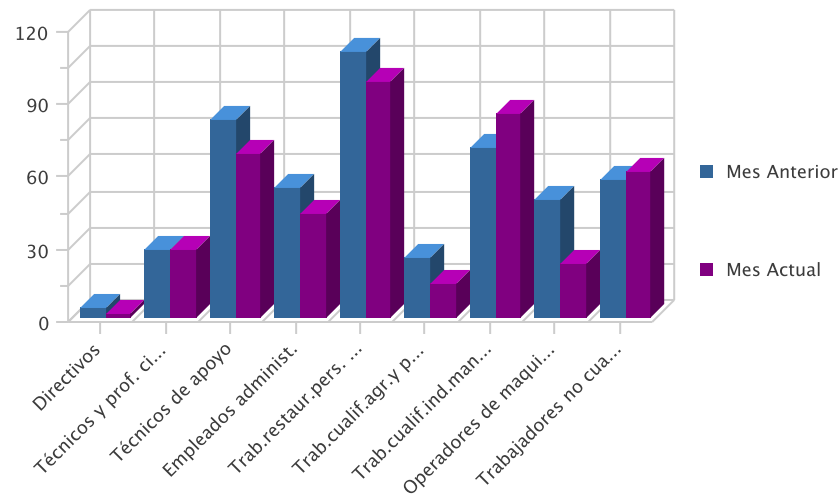

**EVOLUCIÓN INTERANUAL DE LOS PUESTOS OFERTADOS POR GRUPO DE OCUPACIÓN**

Ocupación	Año Anterior	Año Actual	Variación *
Directivos	0	2	0,00
Técnicos y prof. científ.	15	28	86,67
Técnicos de apoyo	61	68	11,48
Empleados administ.	37	43	16,22
Trab.restaur.pers. y comerc.	85	98	15,29
Trab.cualif.agr.y pesca	32	14	-56,25
Trab.cualif.ind.manuf.	131	84	-35,88
Operadores de maquinaria	25	22	-12,00
Trabajadores no cualificados	118	60	-49,15
<b>Total</b>	<b>504</b>	<b>419</b>	<b>-16,87</b>

\* Variación relativa del mes actual respecto al mismo mes del año anterior

Evolución interanual de los puestos ofertados por Grupo de Ocupación

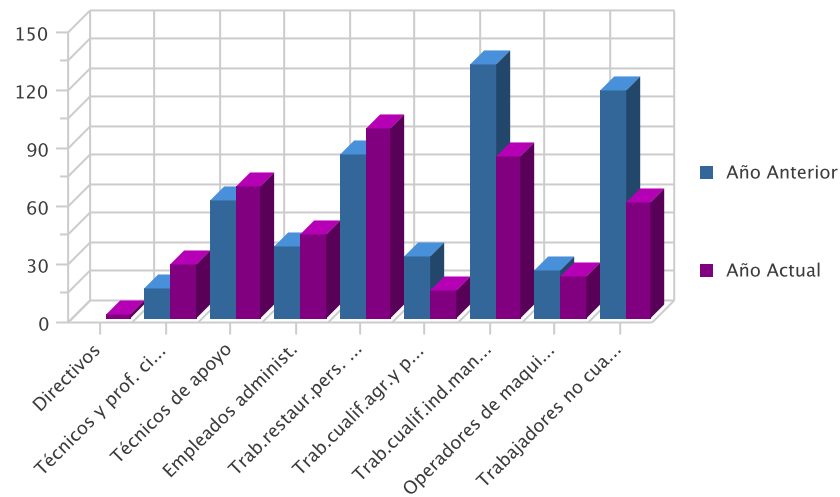

# CONTRATOS

---

**DISTRIBUCIÓN DE CONTRATOS POR SECTOR ECONÓMICO**

Sector	Contratos	% s/total	Hombres	% s/total	Mujeres	% s/total
Agricultura	8.897	20,89	6.792	24,82	2.105	13,83
Industria	2.406	5,65	1.709	6,24	697	4,58
Construcción	3.823	8,98	3.619	13,22	204	1,34
Servicios	27.461	64,48	15.247	55,71	12.214	80,25
<b>Total</b>	<b>42.587</b>	<b>100,00</b>	<b>27.367</b>	<b>100,00</b>	<b>15.220</b>	<b>100,00</b>

Contratos por sector económico

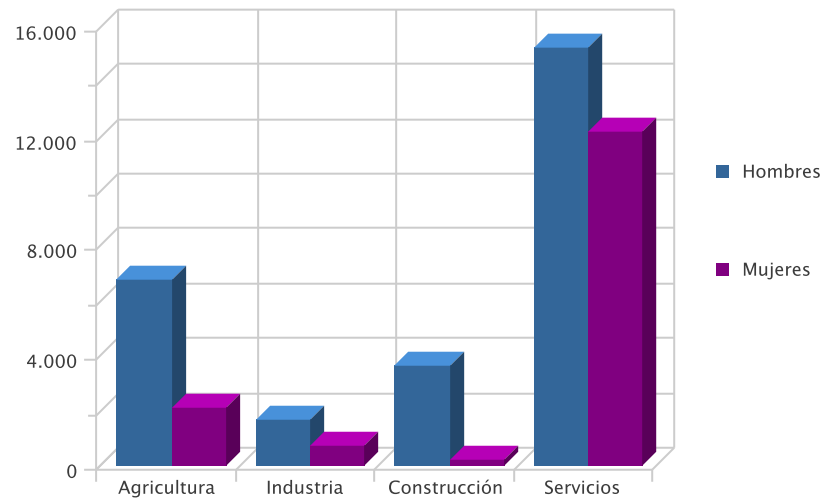

**DISTRIBUCIÓN DE CONTRATOS POR MODALIDAD Y SEXO**

Modalidad	Contratos	% s/total	Hombres	% s/total	Mujeres	% s/total
Indefinidos	3.887	9,13	2.086	7,62	1.801	11,83
Temporales	38.700	90,87	25.281	92,38	13.419	88,17
<b>Total</b>	<b>42.587</b>	<b>100,00</b>	<b>27.367</b>	<b>100,00</b>	<b>15.220</b>	<b>100,00</b>

Contratación por modalidad

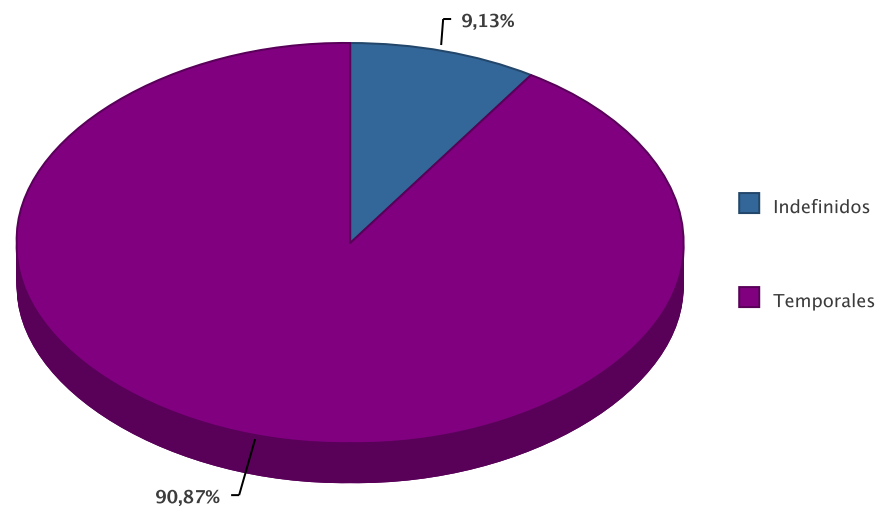

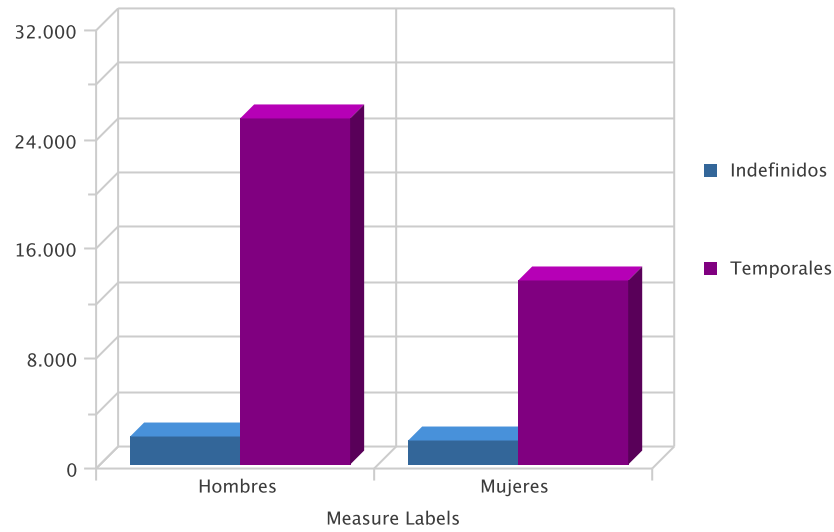

### DISTRIBUCIÓN DE CONTRATOS INDEFINIDOS POR SEXO

Modalidad Indefinidos	Contratos	% s/total	Hombres	% s/total	Mujeres	% s/total
Ordinario	2.328	59,89	1.194	57,24	1.134,00	62,97
Fomento Empleo	380	9,78	207	9,92	173,00	9,61
Minusválido Indef.	36	0,93	23	1,10	13,00	0,72
Conversión	1.143	29,41	662	31,74	481,00	26,71
<b>Total</b>	<b>3.887</b>	<b>100,00</b>	<b>2.086</b>	<b>100,00</b>	<b>1.801,00</b>	<b>100,00</b>

Contratos indefinidos

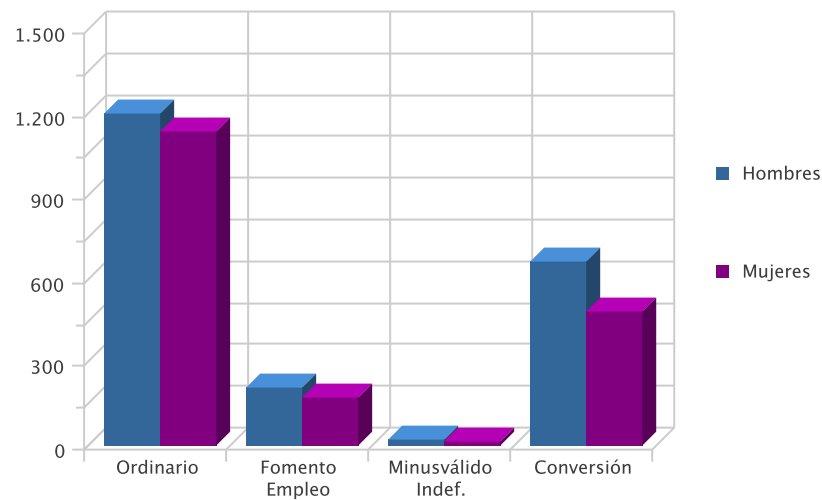

### DISTRIBUCIÓN DE CONTRATOS TEMPORALES POR SEXO

Modalidad Temporales	Contratos	% s/total	Hombres	% s/total	Mujeres	% s/total
Obra y Servicio	21.521	55,61	16.125	63,78	5.396	40,21
Eventual	14.766	38,16	8.368	33,10	6.398	47,68
Prácticas / Formación	139	0,36	71	0,28	68	0,51
Resto	2.274	5,88	717	2,84	1.557	11,60
<b>Total</b>	<b>38.700</b>	<b>100,00</b>	<b>25.281</b>	<b>100,00</b>	<b>13.419</b>	<b>100,00</b>

Contratos temporales

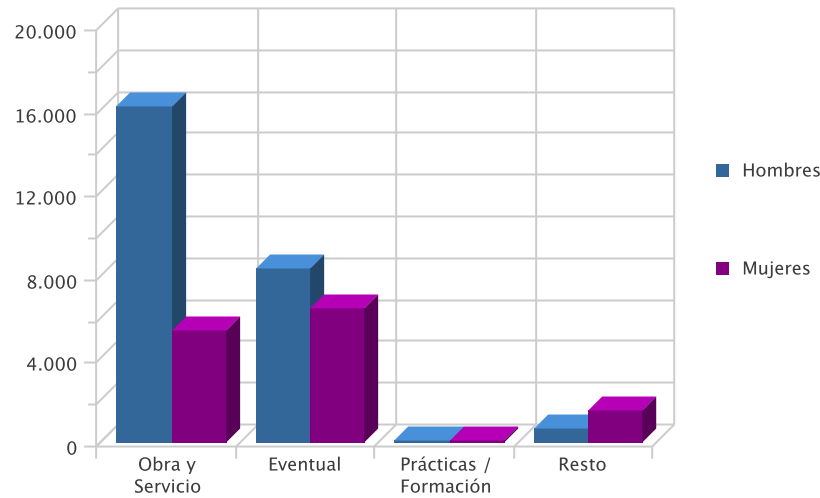

DISTRIBUCIÓN COMPARATIVA DE LA CONTRATACIÓN POR MODALIDAD

Modalidad	Contratos España	% s/total	Contratos Murcia	% s/total
Indefinidos	102.973	9,55	3.887	9,13
Temporales	975.536	90,45	38.700	90,87
<b>Total</b>	<b>1.078.509</b>	<b>100,00</b>	<b>42.587</b>	<b>100,00</b>

Distribución porcentual comparativa de la contratación por modalidad

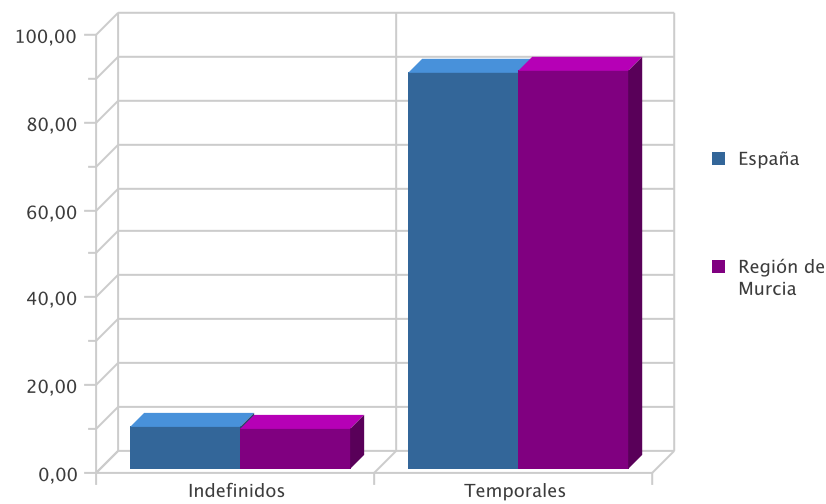

DISTRIBUCIÓN COMPARATIVA DE LA CONTRATACIÓN INDEFINIDA

Modalidad Indefinidos	Contratos España	% s/total	Contratos Murcia	% s/total
Ordinario	48.350	46,95	2.328	59,89
Fomento Empleo	15.674	15,22	380	9,78
Otros	144	0,14	0	0,00
Minusválido Indef.	541	0,53	36	0,93
Conversión	38.264	37,16	1.143	29,41
<b>Total</b>	<b>102.973</b>	<b>100,00</b>	<b>3.887</b>	<b>100,00</b>

Distribución porcentual comparativa de la contratación indefinida

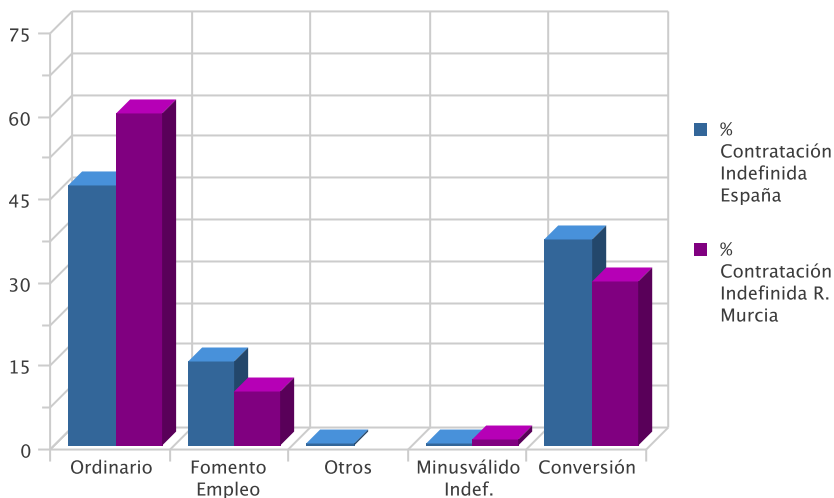

DISTRIBUCIÓN COMPARATIVA DE CONTRATOS TEMPORALES

Modalidad Indefinidos	Contratos España	% s/total	Contratos Murcia	% s/total
Otros	117.963	12,09	0	0,00
Obra y Servicio	413.185	42,35	21.521	55,61
Eventual	436.482	44,74	14.766	38,16
Prácticas / Formación	2.719	0,28	139	0,36
Resto	5.187	0,53	2.274	5,88
<b>Total</b>	<b>975.536</b>	<b>100,00</b>	<b>38.700</b>	<b>100,00</b>

Distribución porcentual comparativa de la contratación temporal



EVOLUCIÓN DE LA CONTRATACIÓN INDEFINIDA EN VARIOS AÑOS

	ABRIL				
	2006	2007	2008	2009	2010
Num Contratos	6.067	5.730	6.921	3.995	3.887
% sobre Total de Contratos	10,97	9,29	10,74	8,67	9,13



Evolución interanual del porcentaje de contratación indefinida en los últimos cinco años

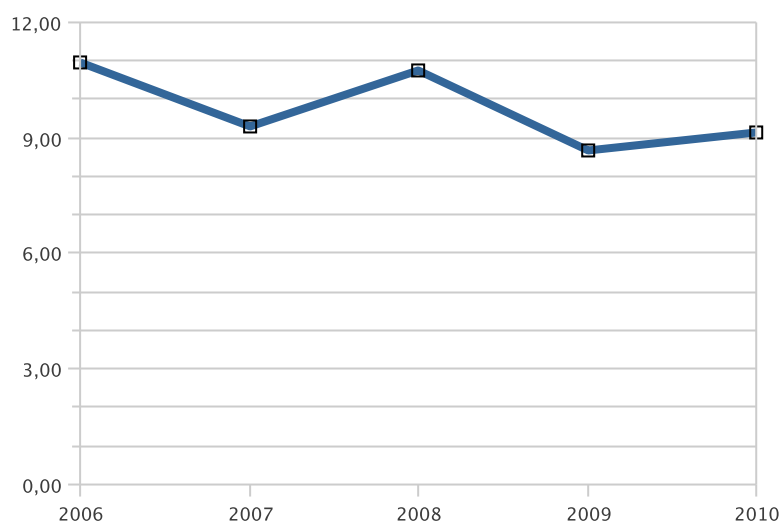

DISTRIBUCIÓN DE LA CONTRATACIÓN POR GRUPO DE OCUPACIÓN

Ocupación	Total	% s/total	Hombres	% s/total	Mujeres	% s/total
Directivos	78	0,18	50	0,18	28	0,18
Técnicos y prof. científ.	1.449	3,40	696	2,54	753	4,95
Técnicos de apoyo	1.858	4,36	1.038	3,79	820	5,39
Empleados administ.	2.331	5,47	720	2,63	1.611	10,58
Trab.restaur.pers. y comerc.	8.563	20,11	3.441	12,57	5.122	33,65
Trab.cualif.agr.y pesca	568	1,33	366	1,34	202	1,33
Trab.cualif.ind.manuf.	4.693	11,02	3.997	14,61	696	4,57
Operadores de maquinaria	1.822	4,28	1.643	6,00	179	1,18
Trabajadores no cualificados	21.225	49,84	15.416	56,33	5.809	38,17
<b>Total</b>	<b>42.587</b>	<b>100,00</b>	<b>27.367</b>	<b>100,00</b>	<b>15.220</b>	<b>100,00</b>

Contratos por grupo de ocupación

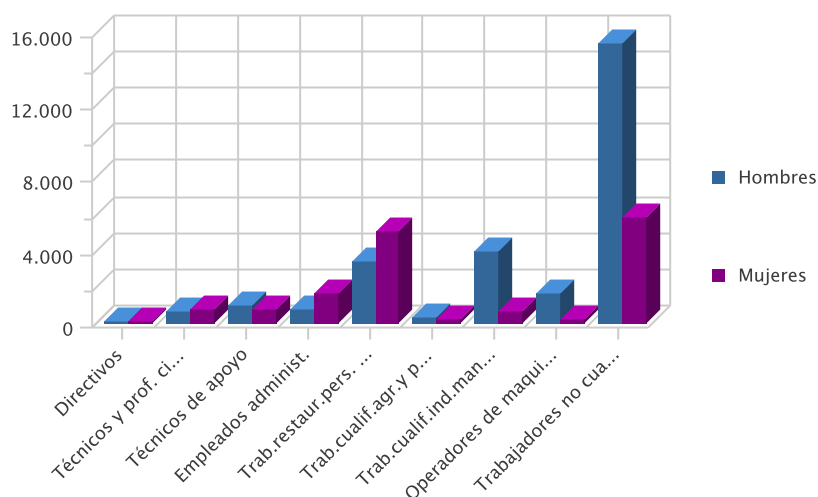

### LAS DIEZ OCUPACIONES MÁS CONTRATADAS

Ocupación (4 dig.)	Contratos	% s/total *
Peones agrícolas	15.906	37,35
Camareros	4.344	10,20
Dependientes en tiendas	1.850	4,34
Albañiles y mamposteros	1.440	3,38
Personal de limpieza de oficinas, hoteles	1.432	3,36
Peones de industrias manufactureras	1.418	3,33
Cocineros	797	1,87
Conductores de camiones	757	1,78
Trabajadores conserv. de frutas y verduras	681	1,60
Peones del transporte y descargadores	572	1,34
<b>Total</b>	<b>29.197</b>	<b>68,56</b>

\* Sobre el total de contratos

### LAS DIEZ OCUPACIONES MÁS CONTRATADAS (HOMBRES)

Ocupación (4 dig.)	Contratos	% *
Peones agrícolas	12.294	44,92
Camareros	2.252	8,23
Albañiles y mamposteros	1.433	5,24
Peones de industrias manufactureras	756	2,76
Conductores de camiones	744	2,72
Peones de la construcción de edificios	566	2,07
Peones del transporte y descargadores	481	1,76
Dependientes en tiendas	421	1,54
Peones agropecuarios	369	1,35
Cocineros	301	1,10
<b>Total</b>	<b>19.617</b>	<b>71,68</b>

\* Sobre el total de contratos para hombres

### LAS DIEZ OCUPACIONES MÁS CONTRATADAS (MUJERES)

Ocupación (4 dig.)	Contratos	% *
Peones agrícolas	3.612	23,73
Camareros	2.092	13,75
Dependientes en tiendas	1.429	9,39
Personal de limpieza de oficinas, hoteles	1.186	7,79
Peones de industrias manufactureras	662	4,35
Cocineros	496	3,26
Trabajadores conserv. de frutas y verduras	436	2,86
Guías y azafatas de tierra	361	2,37
Empleados de correos (excepto ventanilla)	356	2,34
Auxiliares administ. con tareas de atención	348	2,29
<b>Total</b>	<b>10.978</b>	<b>72,13</b>

\* Sobre el total de contratos para mujeres

### EVOLUCIÓN INTERMENSUAL DE LA CONTRATACIÓN POR SEXO

Sexo	Contratos Mes Anterior	Contratos Mes Actual	Variación (%)
Hombre	27.623	27.367	-0,93
Mujer	14.748	15.220	3,20
<b>Total</b>	<b>42.371</b>	<b>42.587</b>	<b>0,51</b>

Evolución intermensual de la contratación por sexo

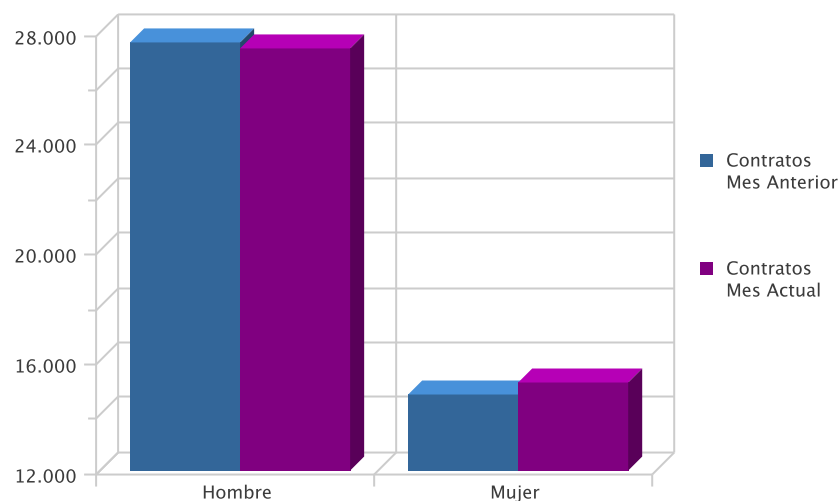

### EVOLUCIÓN INTERANUAL DE LA CONTRATACIÓN POR SEXO

Sexo	Contratos Año Anterior	Contratos Mes Actual	Variación (%)
Hombre	29.205	27.367	-6,29
Mujer	16.893	15.220	-9,90
<b>Total</b>	<b>46.098</b>	<b>42.587</b>	<b>-7,62</b>

Evolución interanual de la contratación por sexo

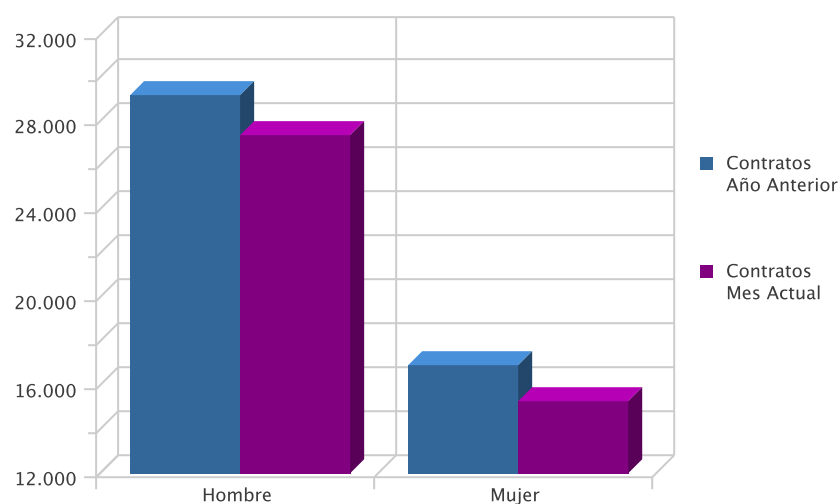

### EVOLUCIÓN INTERMENSUAL DE LA CONTRATACIÓN POR SECTOR ECONÓMICO

Sector	Contratos Mes Anterior	Contratos Mes Actual	Variación (%)*
Agricultura	7.667	8.897	16,04
Industria	2.342	2.406	2,73
Construcción	4.312	3.823	-11,34
Servicios	28.050	27.461	-2,10
<b>Total</b>	<b>42.371</b>	<b>42.587</b>	<b>0,51</b>

\* Variación relativa del mes actual respecto al mes anterior

### Evolución intermensual de la contratación por sexo

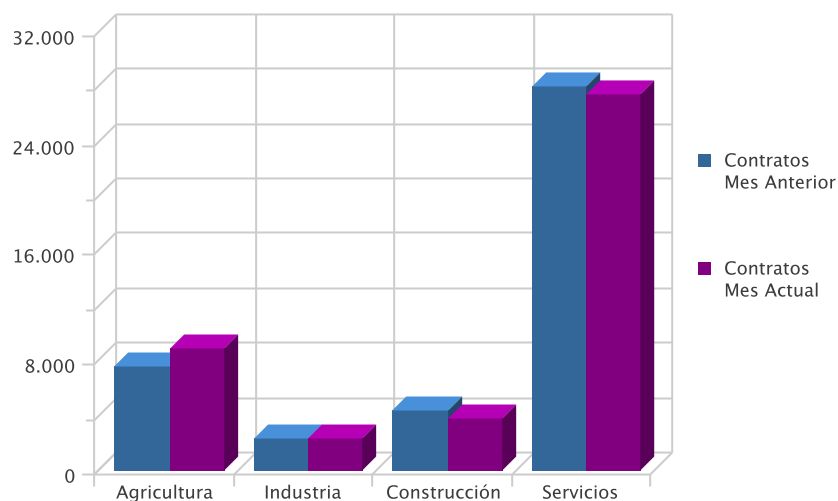

### EVOLUCIÓN INTERANUAL DE LA CONTRATACIÓN POR SECTOR ECONÓMICO

Sector	Año Anterior	Mes Actual	Variación (%)*
Agricultura	10.381	8.897	-14,30
Industria	3.330	2.406	-27,75
Construcción	4.442	3.823	-13,94
Servicios	27.945	27.461	-1,73
<b>Total</b>	<b>46.098</b>	<b>42.587</b>	<b>-7,62</b>

\* Variación relativa del mes actual respecto al mismo mes del año anterior

### Evolución interanual de la contratación por sector

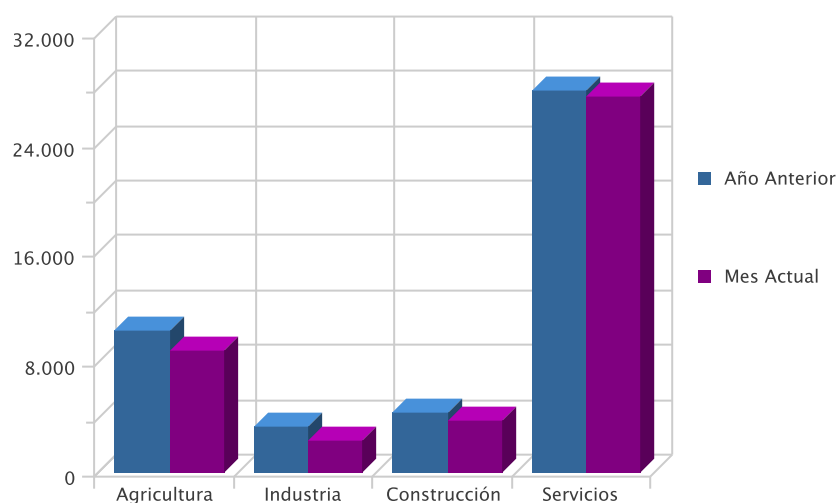

### EVOLUCIÓN INTERMENSUAL DE LA CONTRATACIÓN INDEFINIDA

Modalidad Indefinida	Contratos Mes Anterior	Contratos Mes Actual	Variación (%) *
Ordinario	1.823	2.328	27,70
Fomento Empleo	458	380	-17,03
Minusválido Indef.	49	36	-26,53
Conversión	1.532	1.143	-25,39
<b>Total</b>	<b>3.862</b>	<b>3.887</b>	<b>0,65</b>

\* Variación relativa del mes actual respecto al mes anterior

Evolución intermensual de la contratación indefinida

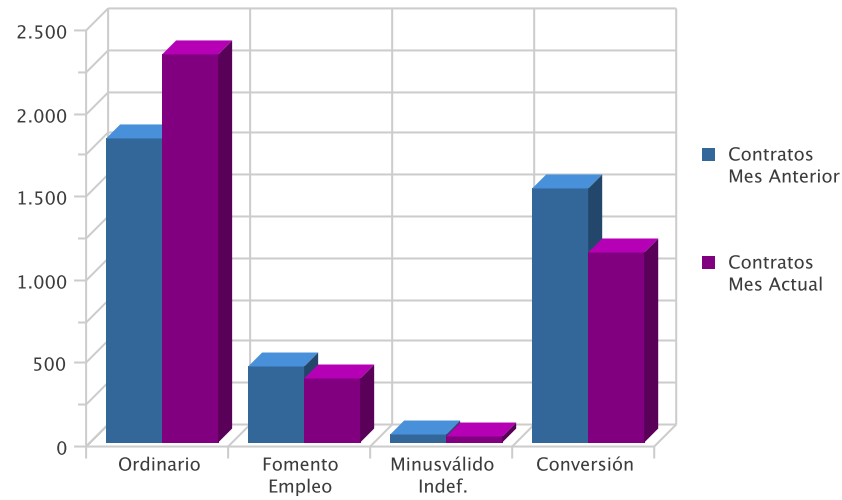

EVOLUCIÓN INTERANUAL DE LA CONTRATACIÓN INDEFINIDA

Modalidad Indefinida	Contratos Año Anterior	Contratos Mes Actual	Variación (%) *
Ordinario	2.181	2.328	6,74
Fomento Empleo	454	380	-16,30
Minusválido Indef.	35	36	2,86
Conversión	1.325	1.143	-13,74
<b>Total</b>	<b>3.995</b>	<b>3.887</b>	<b>-2,70</b>

\* Variación relativa del mes actual respecto al mismo mes del año anterior

Evolución interanual de la contratación indefinida

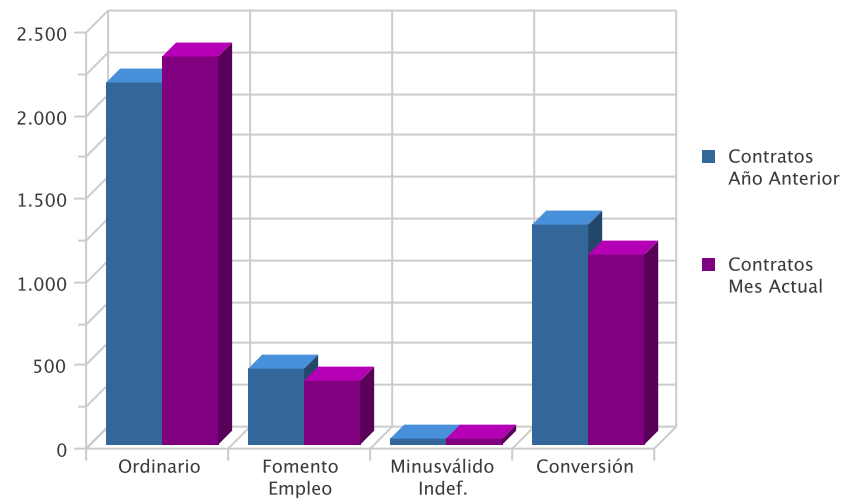

EVOLUCIÓN INTERMENSUAL DE LA CONTRATACIÓN TEMPORAL

Modalidad Temporales	Contratos Mes Anterior	Contratos Mes Actual	Variación (%) *
Obra y Servicio	21.083	21.521	2,08
Eventual	15.086	14.766	-2,12
Prácticas / Formación	159	139	-12,58
Resto	2.181	2.274	4,26
<b>Total</b>	<b>38.509</b>	<b>38.700</b>	<b>0,50</b>

\* Variación relativa del mes actual respecto al mes anterior

Evolución intermensual de la contratación temporal

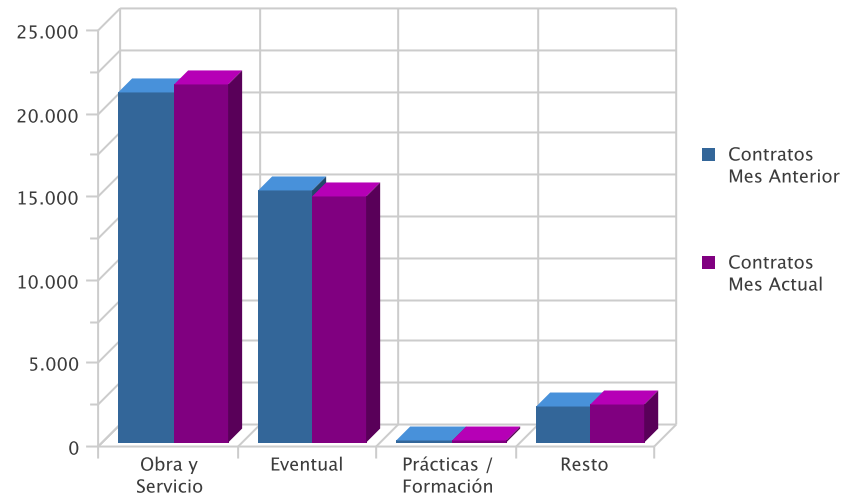

### EVOLUCIÓN INTERANUAL DE LA CONTRATACIÓN TEMPORAL

Modalidad Temporales	Contratos Año Anterior	Contratos Mes Actual	Variación (%)*
Obra y Servicio	24.107	21.521	-10,73
Eventual	15.970	14.766	-7,54
Prácticas / Formación	129	139	7,75
Resto	1.897	2.274	19,87
<b>Total</b>	<b>42.103</b>	<b>38.700</b>	<b>-8,08</b>

\* Variación relativa del mes actual respecto al mismo mes del año anterior

Evolución interanual de la contratación temporal

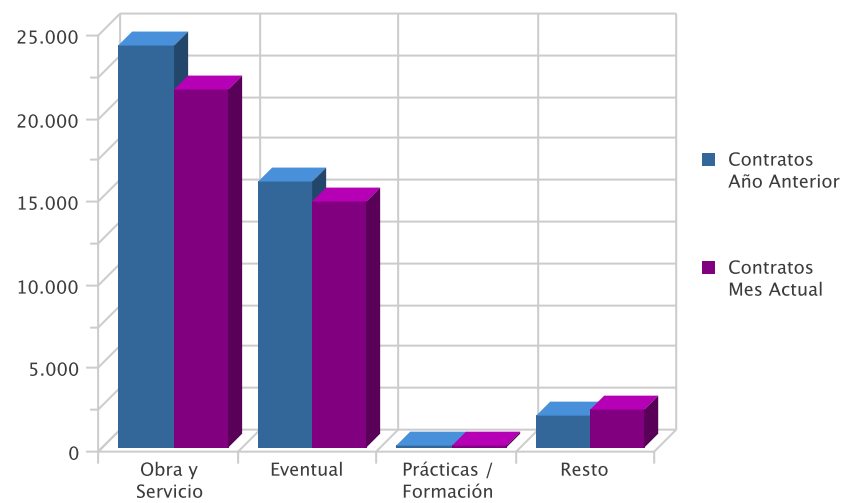

### EVOLUCION INTERMENSUAL DE LA CONTRATACIÓN POR GRUPO DE OCUPACIÓN

Ocupación	Mes Anterior	Mes Actual	Variación (%)*
Directivos	82	78	-4,88
Técnicos y prof. científ.	1.852	1.449	-21,76
Técnicos de apoyo	2.159	1.858	-13,94
Empleados administ.	2.121	2.331	9,90
Trab.restaur.pers. y comerc.	8.690	8.563	-1,46
Trab.cualif.agr.y pesca	575	568	-1,22
Trab.cualif.ind.manuf.	4.583	4.693	2,40
Operadores de maquinaria	2.044	1.822	-10,86
Trabajadores no cualificados	20.264	21.225	4,74
Fuerzas Armadas	1	0	-100,00
<b>Total</b>	<b>42.371</b>	<b>42.587</b>	<b>0,51</b>

\* Variación relativa del mes actual respecto al mes anterior

#### Evolución intermensual de la contratación por Gran Grupo de Ocupación

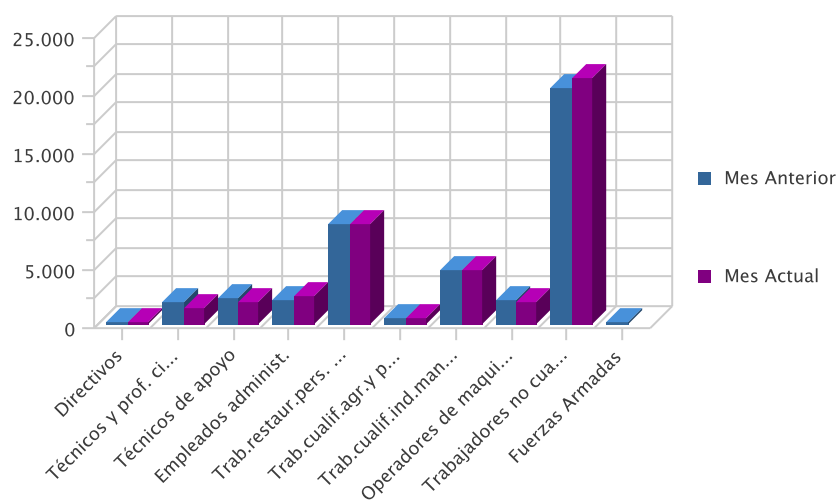

### EVOLUCIÓN INTERANUAL DE LA CONTRATACIÓN POR GRUPO DE OCUPACIÓN

Ocupación	Año Anterior	Mes Actual	Variación (%)*
Directivos	58	78	34,48
Técnicos y prof. científ.	1.229	1.449	17,90
Técnicos de apoyo	1.816	1.858	2,31
Empleados administ.	1.910	2.331	22,04
Trab.restaur.pers. y comerc.	7.815	8.563	9,57
Trab.cualif.agr.y pesca	1.021	568	-44,37
Trab.cualif.ind.manuf.	5.497	4.693	-14,63
Operadores de maquinaria	1.902	1.822	-4,21
Trabajadores no cualificados	24.843	21.225	-14,56
Fuerzas Armadas	7	0	-100,00
<b>Total</b>	<b>46.098</b>	<b>42.587</b>	<b>-7,62</b>

\* Variación relativa del mes actual respecto del mismo mes del año anterior

Evolución interanual de la contratación por Gran Grupo de Ocupación

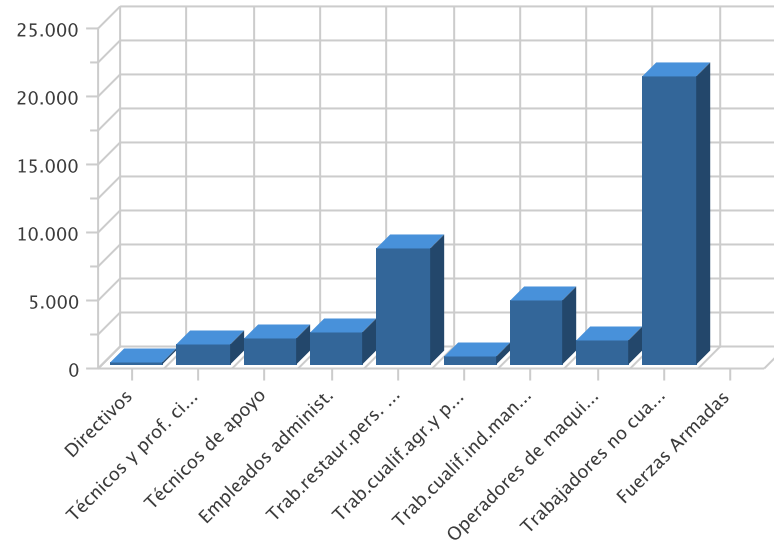



# AFILIACIÓN

---

## NÚMERO DE AFILIADOS A LA SEGURIDAD SOCIAL POR RÉGIMEN

Régimenes	Afiliados	% s/total	Hombre		Mujer	
			Afiliados	% s/total	Afiliados	% s/total
General	354.268	67,62	193.307	63,86	160.961	72,76
Autónomos	95.218	18,17	64.035	21,15	31.183	14,09
Agrario	64.606	12,33	43.959	14,52	20.647	9,33
Mar	1.076	0,21	1.043	0,34	33	0,01
Hogar	8.770	1,67	358	0,12	8.412	3,80
<b>Total</b>	<b>523.938</b>	<b>100,00</b>	<b>302.702</b>	<b>100,00</b>	<b>221.236</b>	<b>100,00</b>

Afiliación por Régimen

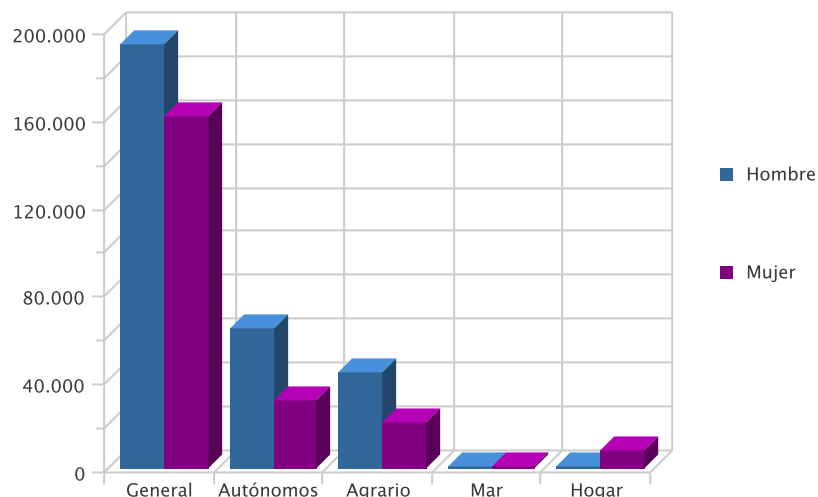

## EVOLUCIÓN INTERANUAL DE LA AFILIACIÓN POR RÉGIMEN

Régimen	Afiliados Año Anterior	Afiliados Año Actual	Variación (%)*
General	365.199	354.268	-2,99
Autónomos	98.867	95.218	-3,69
Agrario	65.718	64.606	-1,69
Mar	1.013	1.076	6,22
Hogar	8.282	8.770	5,89
<b>Total</b>	<b>539.079</b>	<b>523.938</b>	<b>-2,81</b>

\* Variación relativa del mes actual respecto al mismo mes del año anterior

Evolución Interanual de la Afiliación por regimen

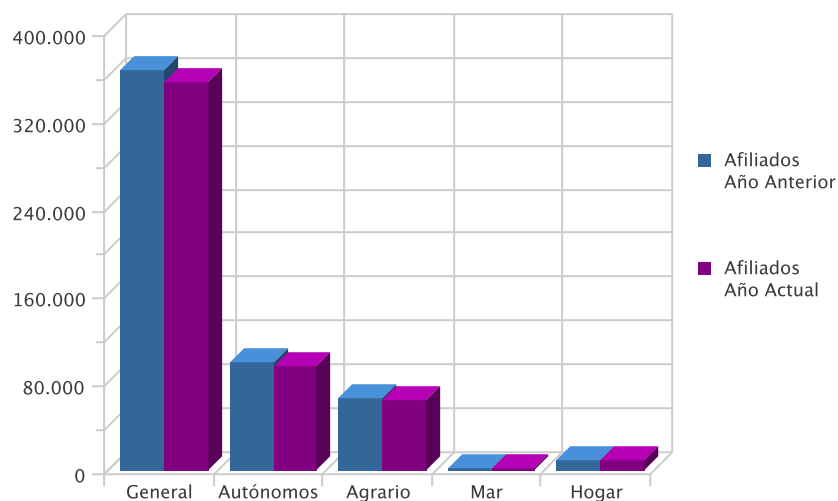

## NÚMERO DE AFILIADOS COMUNITARIOS POR PAÍS DE ORIGEN

Unión Europea	General	Autónomo	Agrario	Mar	Hogar	Total	% total UE
Alemania	369	177	12	1	4	563	4,08
Austria	9	8	0	0	0	17	0,12
Bulgaria	1.486	83	786	2	96	2.453	17,78
Bélgica	78	53	3	0	1	135	0,98
Checa, República	42	16	8	0	0	66	0,48
Chipre	0	1	0	0	0	1	0,01
Dinamarca	10	8	4	0	0	22	0,16
Eslovaquia	42	1	3	0	1	47	0,34
Eslovenia	14	1	0	0	0	15	0,11
Estonia	7	2	1	0	0	10	0,07
Finlandia	10	4	1	0	0	15	0,11
Francia	533	213	43	1	2	792	5,74
Grecia	9	4	2	0	0	15	0,11
Holanda (Países Bajos)	92	74	6	1	0	173	1,25
Hungría	49	15	4	0	0	68	0,49
Irlanda	37	31	1	0	0	69	0,50
Italia	575	200	14	1	4	794	5,76
Letonia	30	9	19	0	1	59	0,43
Lituania	371	30	129	0	18	548	3,97
Malta	2	4	6	0	0	12	0,09
Polonia	485	32	282	0	12	811	5,88
Portugal	786	81	67	1	4	939	6,81
Reino Unido	1.011	886	37	2	6	1.942	14,08
Rumania	2.328	322	1.363	3	151	4.167	30,21
Suecia	31	30	0	0	0	61	0,44
<b>Total Unión Europea</b>	<b>8.406</b>	<b>2.285</b>	<b>2.791</b>	<b>12</b>	<b>300</b>	<b>13.794</b>	<b>100,00</b>

## NÚMERO DE AFILIADOS NO COMUNITARIOS POR PAÍS DE ORIGEN

Países no Unión Europea	General	Autónomo	Agrario	Mar	Hogar	Total	% no UE
Marruecos	5.651	621	22.556	88	292	29.208	39,58
Ecuador	8.081	454	13.028	2	1.346	22.911	31,04
Resto Países	3.555	523	1.776	50	453	6.357	8,61
Bolivia	1.735	112	2.403	0	1.378	5.628	7,63
Ucrania	1.525	100	224	0	841	2.690	3,64
Colombia	1.723	133	231	0	309	2.396	3,25
China	847	779	5	0	20	1.651	2,24
Argelia	339	38	618	0	8	1.003	1,36
Argentina	617	123	27	0	41	808	1,09
Malí	160	2	456	1	2	621	0,84
Paraguay	253	18	166	0	93	530	0,72
<b>Total Fuera Unión Europea</b>	<b>24.486</b>	<b>2.903</b>	<b>41.490</b>	<b>141</b>	<b>4.783</b>	<b>73.803</b>	<b>100,00</b>