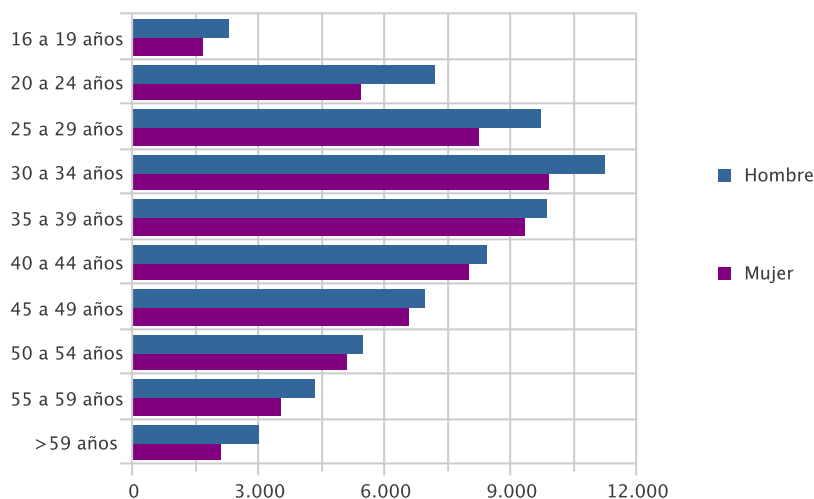

CIFRAS DE EMPLEO MAYO 2010

PARO REGISTRADO

PARO POR EDAD Y SEXO

Edad	Parados	% s/total	Hombre		Mujer	
			Parados	% s/total	Parados	% s/total
16 a 19 años	3.958	3,08	2.279	3,33	1.679	2,80
20 a 24 años	12.608	9,82	7.191	10,49	5.417	9,05
25 a 29 años	17.959	13,99	9.736	14,21	8.223	13,73
30 a 34 años	21.180	16,50	11.257	16,43	9.923	16,57
35 a 39 años	19.176	14,93	9.856	14,38	9.320	15,57
40 a 44 años	16.445	12,81	8.444	12,32	8.001	13,36
45 a 49 años	13.550	10,55	6.958	10,15	6.592	11,01
50 a 54 años	10.570	8,23	5.463	7,97	5.107	8,53
55 a 59 años	7.840	6,11	4.322	6,31	3.518	5,88
> 59 años	5.116	3,98	3.023	4,41	2.093	3,50
Total	128.402	100,00	68.529	100,00	59.873	100,00

Paro por Edad



PARO POR SECTOR ECONÓMICO DE ORIGEN Y SEXO

Sector	Parados	% s/total	Hombres	% s/total	Mujeres	% s/total
Agricultura	7.793	6,07	4.567	6,66	3.226	5,39
Industria	17.176	13,38	9.607	14,02	7.569	12,64
Construcción	28.914	22,52	25.862	37,74	3.052	5,10
Servicios	66.764	52,00	26.322	38,41	40.442	67,55
Sector sin Actividad	7.755	6,04	2.171	3,17	5.584	9,33
Total	128.402	100,00	68.529	100,00	59.873	100,00

Paro por sector económico

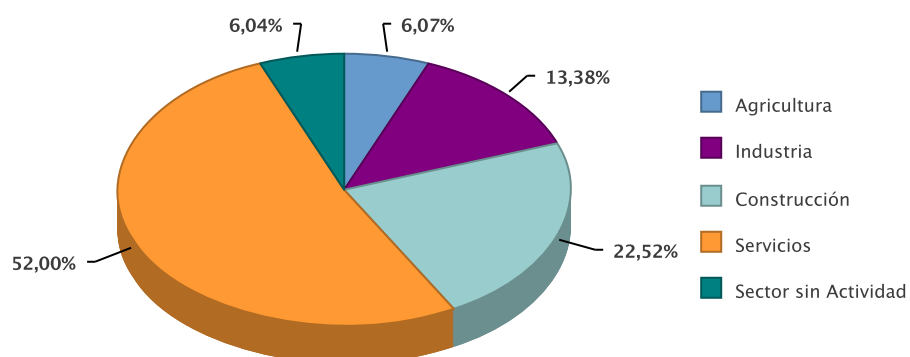

PARO POR GRUPO DE OCUPACIÓN DEMANDADA Y SEXO

Ocupación	Parados	% s/total	Hombres	% s/total	Mujeres	% s/total
Directivos	557	0,43	427	0,62	130	0,22
Técnicos y prof. científ.	4.767	3,71	1.775	2,59	2.992	5,00
Técnicos de apoyo	7.075	5,51	3.905	5,70	3.170	5,29
Empleados administ.	13.435	10,46	3.048	4,45	10.387	17,35
Trab.restaur.pers. y comerc.	22.178	17,27	4.477	6,53	17.701	29,56
Trab.cualif.agr.y pesca	4.652	3,62	2.625	3,83	2.027	3,39
Trab.cualif.ind.manuf.	28.811	22,44	26.029	37,98	2.782	4,65
Operadores de maquinaria	9.598	7,47	7.440	10,86	2.158	3,60
Trabajadores no cualificados	37.232	29,00	18.725	27,32	18.507	30,91
Fuerzas Armadas	97	0,08	78	0,11	19	0,03
Total	128.402	100,00	68.529	100,00	59.873	100,00

Paro por Gran Grupo de Ocupación

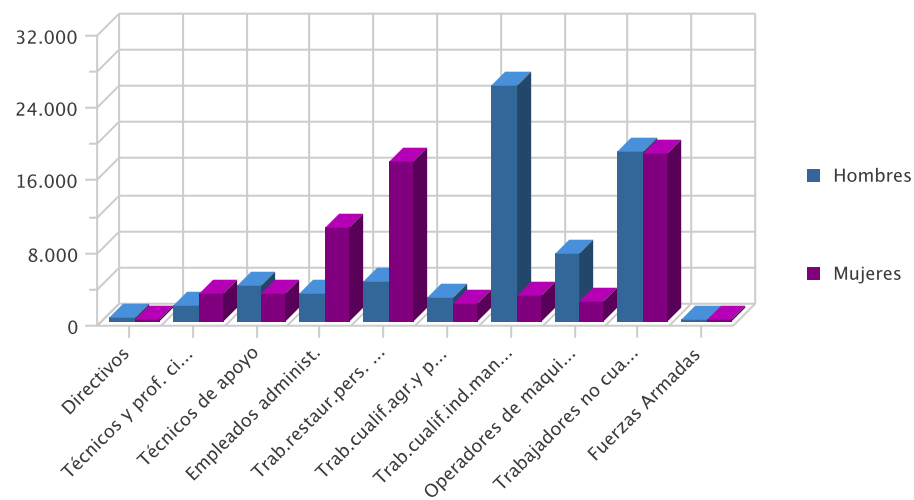

PARO POR NIVEL ACADÉMICO Y SEXO

Nivel	Parados	% s/total	Hombres	% s/total	Mujeres	% s/total
Analfabetos	5.695	4,44	3.187	4,65	2.508	4,19
Primarios Incompletos	24.323	18,94	14.637	21,36	9.686	16,18
Primarios Completos	12.885	10,03	7.147	10,43	5.738	9,58
Secundarios F.P.	7.443	5,80	2.436	3,55	5.007	8,36
Secundarios Educ. General	66.791	52,02	37.368	54,53	29.423	49,14
Postsecundarios Técn. Prof. Super.	4.522	3,52	1.548	2,26	2.974	4,97
Postsecundarios 1er Ciclo	3.233	2,52	1.066	1,56	2.167	3,62
Postsecundarios 2º Y 3er Ciclo	3.412	2,66	1.100	1,61	2.312	3,86
Postsecundarios Otros	98	0,08	40	0,06	58	0,10
Total	128.402	100,00	68.529	100,00	59.873	100,00

Paro por nivel de estudios

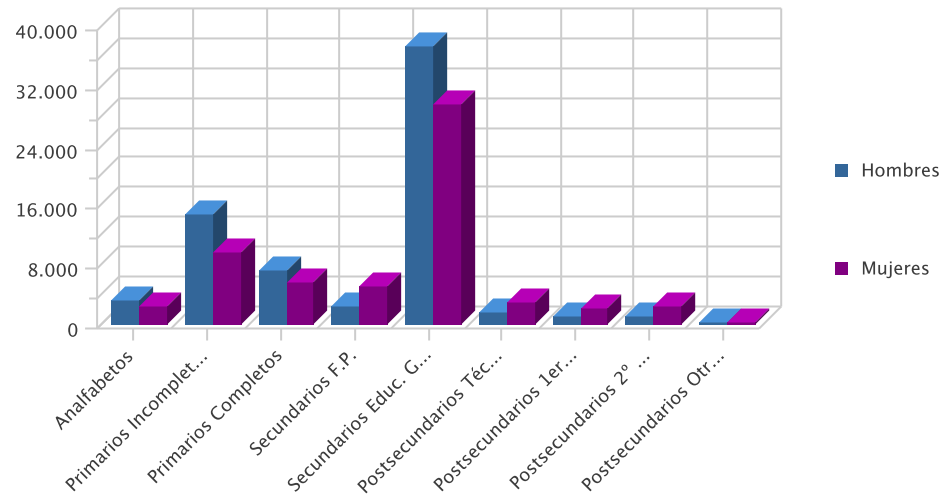

PARO POR MUNICIPIOS Y SEXO

Municipio	Parados	% s/total	Hombres	% s/total	Mujeres	% s/total
Abanilla	517	0,40	301	0,44	216	0,36
Abaran	748	0,58	415	0,61	333	0,56
Aguilas	3.107	2,42	1.769	2,58	1.338	2,23
Albudeite	187	0,15	112	0,16	75	0,13
Alcantarilla	4.662	3,63	2.412	3,52	2.250	3,76
Alcazares, Los	1.362	1,06	745	1,09	617	1,03
Aledo	65	0,05	39	0,06	26	0,04
Alguazas	1.016	0,79	567	0,83	449	0,75
Alhama De Murcia	1.893	1,47	912	1,33	981	1,64
Archena	1.578	1,23	801	1,17	777	1,30
Beniel	880	0,69	563	0,82	317	0,53
Blanca	520	0,40	279	0,41	241	0,40
Bullas	1.242	0,97	646	0,94	596	1,00
Calasparra	1.121	0,87	612	0,89	509	0,85
Campos Del Rio	228	0,18	128	0,19	100	0,17
Caravaca De La Cruz	2.473	1,93	1.119	1,63	1.354	2,26
Cartagena	18.415	14,34	9.709	14,17	8.706	14,54
Cehegin	1.895	1,48	902	1,32	993	1,66
Ceuti	1.036	0,81	499	0,73	537	0,90
Cieza	2.941	2,29	1.677	2,45	1.264	2,11
Fortuna	1.006	0,78	550	0,80	456	0,76
Fuente Alamo De Murcia	1.091	0,85	658	0,96	433	0,72
Jumilla	2.605	2,03	1.463	2,13	1.142	1,91
Librilla	527	0,41	254	0,37	273	0,46
Lorca	7.448	5,80	4.103	5,99	3.345	5,59
Lorqui	686	0,53	350	0,51	336	0,56
Mazarron	2.791	2,17	1.556	2,27	1.235	2,06
Molina De Segura	6.037	4,70	2.973	4,34	3.064	5,12
Moratalla	969	0,75	454	0,66	515	0,86
Mula	1.798	1,40	969	1,41	829	1,38
Murcia	35.832	27,91	19.376	28,27	16.456	27,48
Ojos	81	0,06	53	0,08	28	0,05
Pliego	357	0,28	178	0,26	179	0,30
Puerto Lumbreras	894	0,70	486	0,71	408	0,68
Ricote	116	0,09	58	0,08	58	0,10
San Javier	2.450	1,91	1.264	1,84	1.186	1,98
San Pedro Del Pinatar	2.403	1,87	1.356	1,98	1.047	1,75
Santomera	1.270	0,99	682	1,00	588	0,98
Torre-Pacheco	3.297	2,57	2.051	2,99	1.246	2,08
Torres De Cotillas, Las	2.232	1,74	1.190	1,74	1.042	1,74

Municipio	Parados	% s/total	Hombres	% s/total	Mujeres	% s/total
Totana	2.224	1,73	1.314	1,92	910	1,52
Ulea	97	0,08	48	0,07	49	0,08
Union, La	2.465	1,92	1.187	1,73	1.278	2,13
Villanueva Del Rio Segura	252	0,20	126	0,18	126	0,21
Yecla	3.588	2,79	1.623	2,37	1.965	3,28
Total	128.402	100,00	68.529	100,00	59.873	100,00

EVOLUCIÓN INTERMENSUAL DEL PARO POR SEXO

Sexo	Parados Mes Anterior	Parados Mes Actual	Variación (%) *
Hombre	69.531	68.529	-1,44
Mujer	60.297	59.873	-0,70
Total	129.828	128.402	-1,10

* Variación relativa del mes actual respecto al mes anterior

Evolución intermensual del paro por sexo

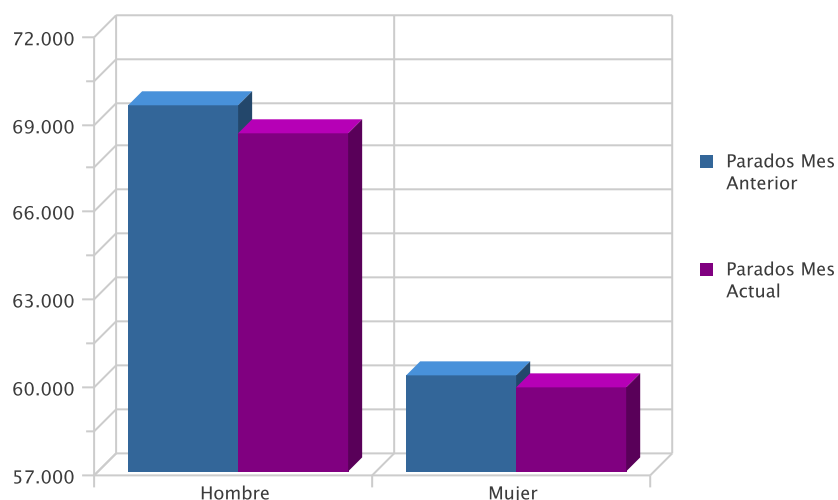

EVOLUCIÓN INTERANUAL DEL PARO POR SEXO

Sexo	Mismo Mes Año Anterior	Mes Actual	Variación (%) *
Hombre	58.747	68.529	16,65
Mujer	47.990	59.873	24,76
Total	106.737	128.402	20,30

* Variación relativa del mes actual respecto al mismo mes del año anterior

Evolución interanual del paro por sexo

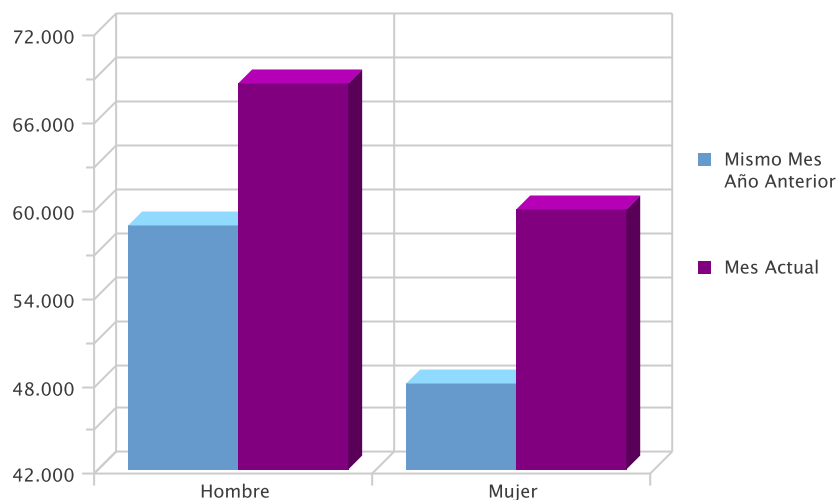

EVOLUCIÓN INTERMENSUAL DEL PARO POR EDAD

Edad	Parados Mes Anterior	Parados Mes Actual	Variación (%) *
16 a 19 años	4.163	3.958	-4,92
20 a 24 años	13.094	12.608	-3,71
25 a 29 años	18.434	17.959	-2,58
30 a 34 años	21.368	21.180	-0,88
35 a 39 años	19.247	19.176	-0,37
40 a 44 años	16.528	16.445	-0,50
45 a 49 años	13.619	13.550	-0,51
50 a 54 años	10.506	10.570	0,61
55 a 59 años	7.755	7.840	1,10
> 59 años	5.114	5.116	0,04
Total	129.828	128.402	-1,10

* Variación relativa del mes actual respecto al mes anterior

Evolución intermensual del paro por edad

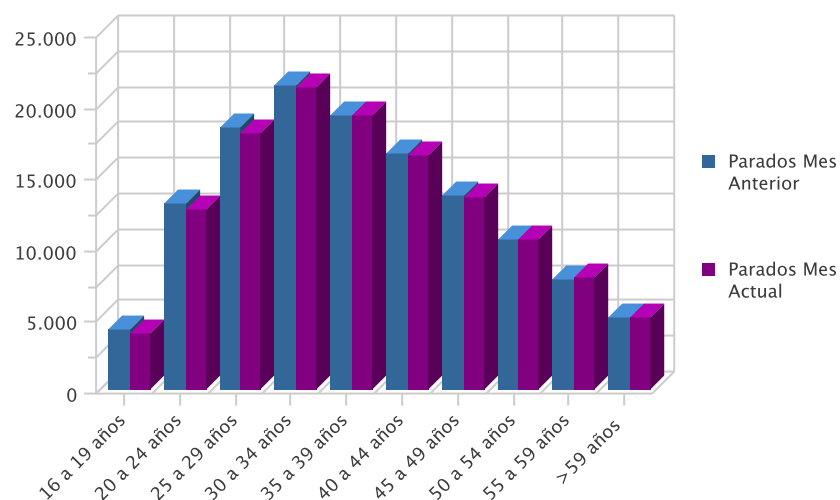

EVOLUCIÓN INTERANUAL DEL PARO POR EDAD

Edad	Mismo Mes Año Anterior	Mes Actual	Variación (%)
16 a 19 años	3.891	3.958	1,72
20 a 24 años	11.342	12.608	11,16
25 a 29 años	15.995	17.959	12,28
30 a 34 años	17.810	21.180	18,92
35 a 39 años	15.841	19.176	21,05
40 a 44 años	13.189	16.445	24,69
45 a 49 años	10.342	13.550	31,02
50 a 54 años	7.948	10.570	32,99
55 a 59 años	6.039	7.840	29,82
> 59 años	4.340	5.116	17,88
Total	106.737	128.402	20,30

* Variación relativa del mes actual respecto al mismo mes del año anterior

Evolución interanual del paro por edad

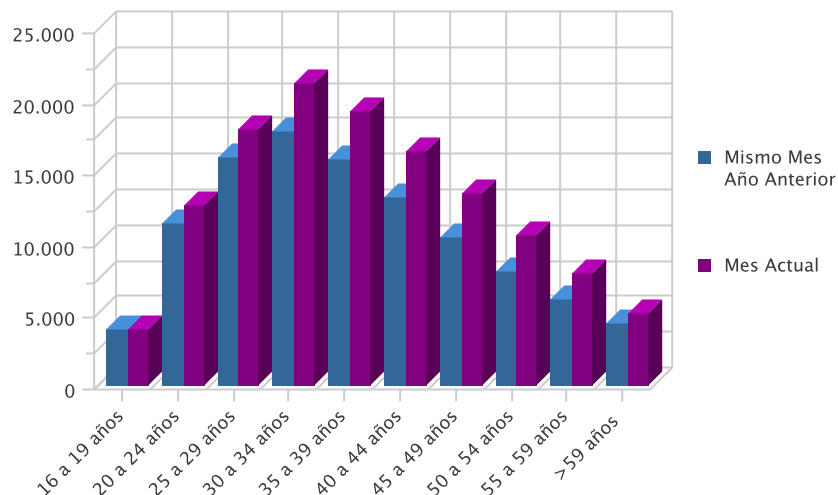

EVOLUCIÓN INTERMENSUAL DEL PARO POR SECTOR ECONÓMICO

Sector	Parados Mes Anterior	Parados Mes Actual	Variación (%) *
Agricultura	7.979	7.793	-2,33
Industria	17.310	17.176	-0,77
Construcción	29.357	28.914	-1,51
Servicios	67.413	66.764	-0,96
Sector sin Actividad	7.769	7.755	-0,18
Total	129.828	128.402	-1,10

* Variación relativa del mes actual respecto al mes anterior

Evolución intermensual del paro por sector

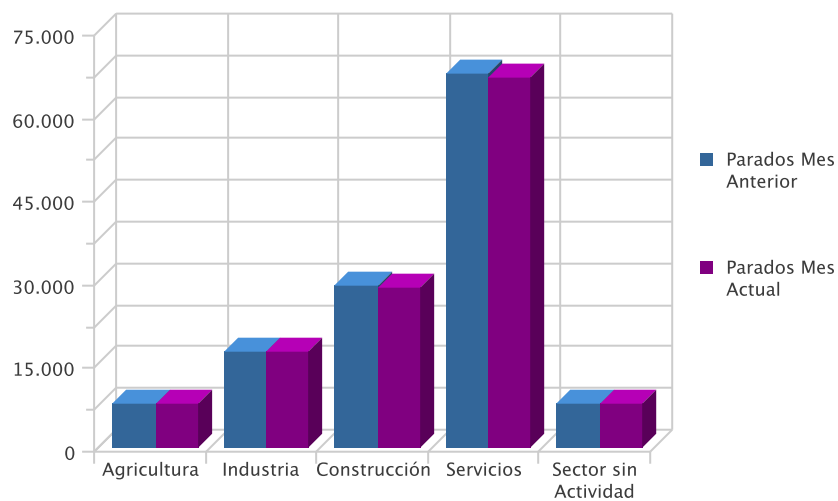

EVOLUCIÓN INTERANUAL DEL PARO POR SECTOR ECONÓMICO

Sector	Mismo Mes Año Anterior	Mes Actual	Variación (%)*
Agricultura	4.331	7.793	79,94
Industria	16.196	17.176	6,05
Construcción	27.267	28.914	6,04
Servicios	53.523	66.764	24,74
Sector sin Actividad	5.420	7.755	43,08
Total	106.737	128.402	20,30

* Variación relativa del mes actual respecto al mismo mes del año anterior

Evolución interanual del paro por sector

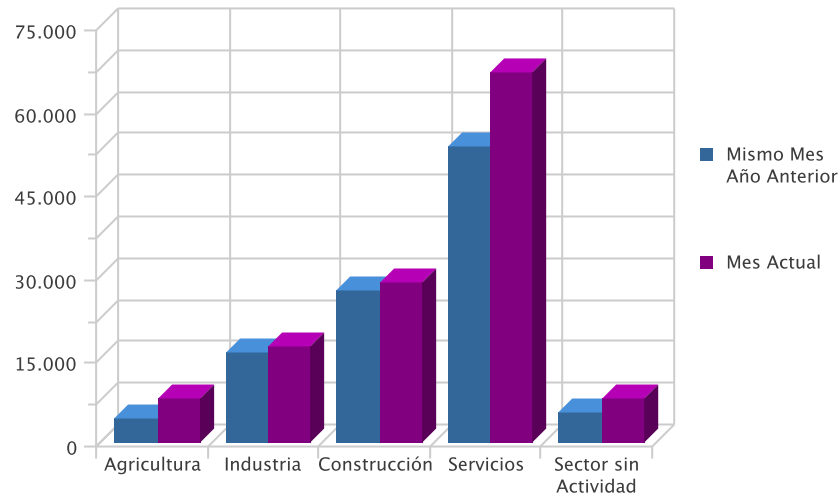

TASA DE PARO COMPARATIVA POR SEXO

Sexo	España	Murcia	Variación (%)*
Hombre	15,92	16,08	0,16
Mujer	19,87	19,43	-0,44
Total	17,67	17,49	-0,18

* Variación absoluta de la tasa regional respecto a la nacional

Tasa de paro comparativa por sexo

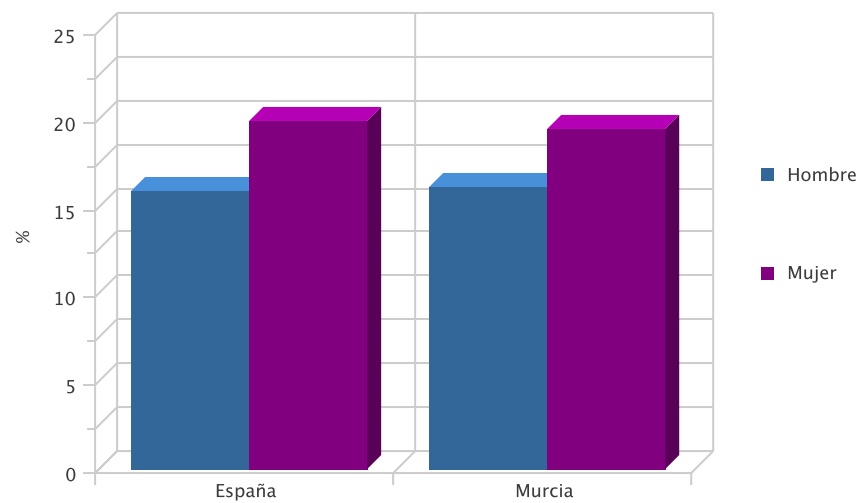

EVOLUCIÓN INTERANUAL COMPARATIVA DE LA TASA DE PARO POR SEXO

Sexo	Nacional Año Anterior	Nacional Año Actual	Variación (%)*	Regional Año Anterior	Regional Año Actual	Variación (%)*
Hombre	13,98	15,92	1,94	13,62	16,08	2,46
Mujer	17,85	19,87	2,02	16,04	19,43	3,39
Total	15,67	17,67	2,00	14,61	17,49	2,88

* Variación relativa del mes actual respecto al mismo mes del año anterior

Evolución interanual de las tasas de paro registrado: Hombres

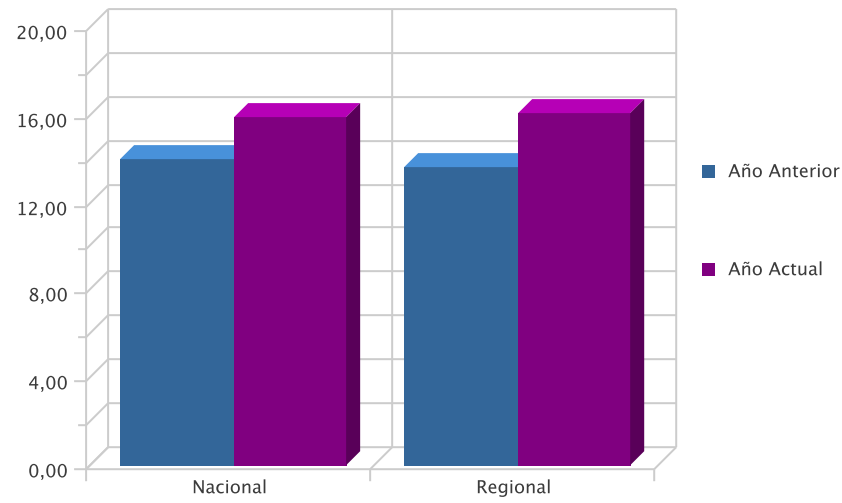

Evolución interanual de las tasas de paro registrado: Mujeres

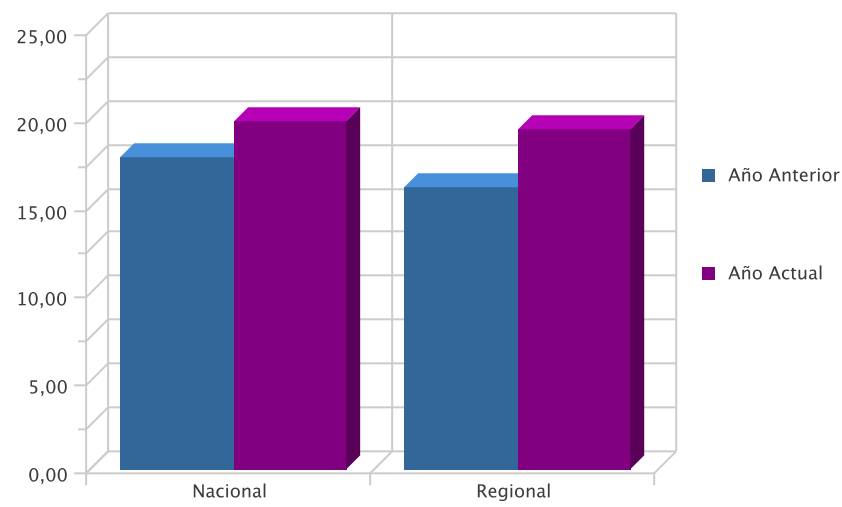

TASA DE PARO COMPARATIVA POR EDAD

De 16 a 24 y Superiores	España	Murcia	Variación*
De 16 a 24 años	22,60	23,45	0,85
Mayores de 25 años	17,19	16,85	-0,34
TOTAL	17,67	17,49	-0,18

*Variación absoluta de la tasa regional respecto a la nacional

Tasa de paro registrado por edad

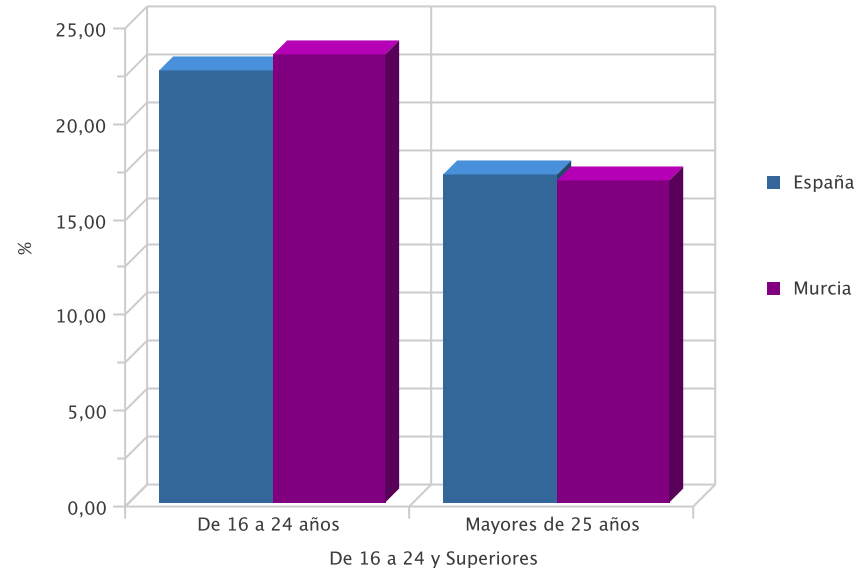

DEMANDAS

DEMANDANTES POR SECTOR ECONÓMICO Y SEXO

Sector	Total	% s/total	Hombres	% s/total	Mujeres	% s/total
Agricultura	19.365	11,32	12.349	13,52	7.016	8,80
Industria	21.511	12,57	11.706	12,81	9.805	12,30
Construcción	33.148	19,37	29.605	32,40	3.543	4,44
Servicios	87.624	51,21	35.007	38,31	52.617	65,99
Sector sin Actividad	9.462	5,53	2.704	2,96	6.758	8,48
Total	171.110	100,00	91.371	100,00	79.739	100,00

Demandantes por sector económico

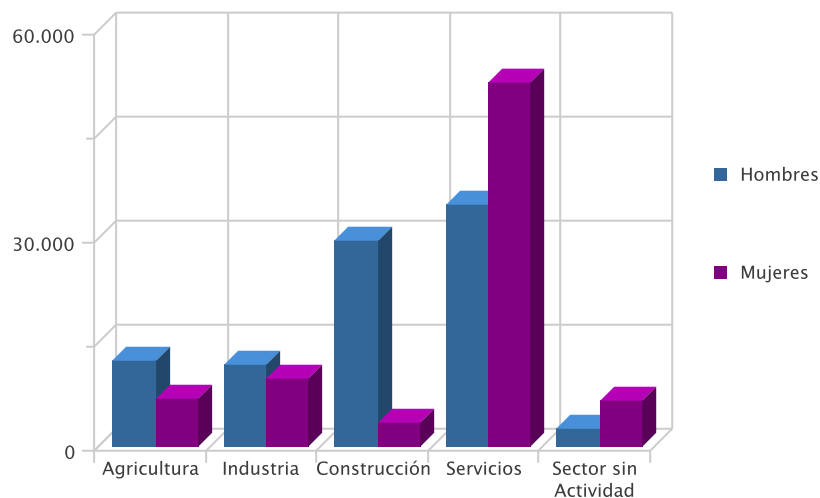

DEMANDANTES POR GRUPO DE OCUPACIÓN Y SEXO

Ocupación	Demandas	% s/total	Hombres	% s/total	Mujeres	% s/total
Directivos	677	0,40	517	0,57	160	0,20
Técnicos y prof. científ.	6.409	3,75	2.365	2,59	4.044	5,07
Técnicos de apoyo	8.750	5,11	4.843	5,30	3.907	4,90
Empleados administ.	16.530	9,66	3.880	4,25	12.650	15,86
Trab.restaur.pers. y comerc.	27.625	16,14	5.686	6,22	21.939	27,51
Trab.cualif.agr.y pesca	9.557	5,59	5.251	5,75	4.306	5,40
Trab.cualif.ind.manuf.	34.615	20,23	30.966	33,89	3.649	4,58
Operadores de maquinaria	12.031	7,03	9.310	10,19	2.721	3,41
Trabajadores no cualificados	54.806	32,03	28.465	31,15	26.341	33,03
Fuerzas Armadas	110	0,06	88	0,10	22	0,03
Total	171.110	100,00	91.371	100,00	79.739	100,00

Demandantes por Gran Grupo de Ocupación

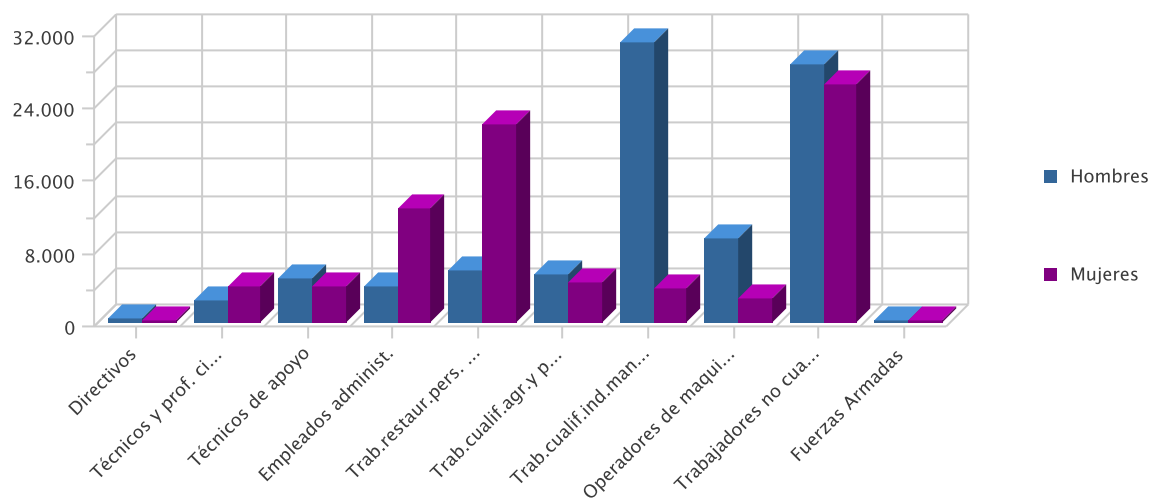

LAS DIEZ OCUPACIONES MÁS DEMANDADAS

Ocupación (8 dig)	Demandas	% s/total *
Personal de limpieza	32.880	5,93
Dependiente de comercio	27.699	5,00
Peón de la construcción	23.937	4,32
Empleado administrativo	22.737	4,10
Peón agrícola	19.362	3,49
Albañil	18.786	3,39
Peón de la industria manufacturera	18.352	3,31
Mozo de carga y descarga	14.219	2,57
Camarero	13.916	2,51
Peón de la industria de alimentación	11.311	2,04
Total	203.199	36,66

* Sobre el total de ocupaciones demandadas

LAS DIEZ OCUPACIONES MÁS DEMANDADAS: HOMBRES

Ocupación (8 dig)	Demandas	% s/total *
Peón de la construcción	23.252	8,10
Albañil	18.200	6,34
Peón agrícola	13.809	4,81
Mozo de carga y descarga	12.024	4,19
Peón de la industria manufacturera	10.861	3,78
Conductor de furgoneta	9.898	3,45
Jardinero	6.373	2,22
Conductor de camión	6.187	2,15
Trabaj. Cualific. Agríc. Exc. Huertas y viveros	5.983	2,08
Camarero	5.958	2,07
Total	112.545	39,19

* Sobre el total de ocupaciones demandadas por hombres

LAS DIEZ OCUPACIONES MÁS DEMANDADAS: MUJERES

Ocupación (8 dig)	Demandas	% s/total *
Personal de limpieza	28.719	10,76
Dependiente de comercio	23.520	8,81
Empleado administrativo	17.610	6,60
Camarero	7.958	2,98
Peón de la industria de alimentación	7.937	2,97
Cajero de comercio	7.807	2,92
Peón de la industria manufacturera	7.491	2,81
Asistente domiciliario	6.190	2,32
Pinche de cocina	6.049	2,27
Cocinero	5.695	2,13
Total	118.976	44,57

* Sobre el total de ocupaciones demandadas por mujeres

OFERTAS

PUESTOS OFERTADOS POR SECTOR ECONÓMICO

Sector	Ofertas	% s/total
Agricultura	64	9,58
Industria	58	8,68
Construcción	238	35,63
Servicios	305	45,66
Sector sin Actividad	3	0,45
Total	668	100,00

Puestos ofertados por sector económico

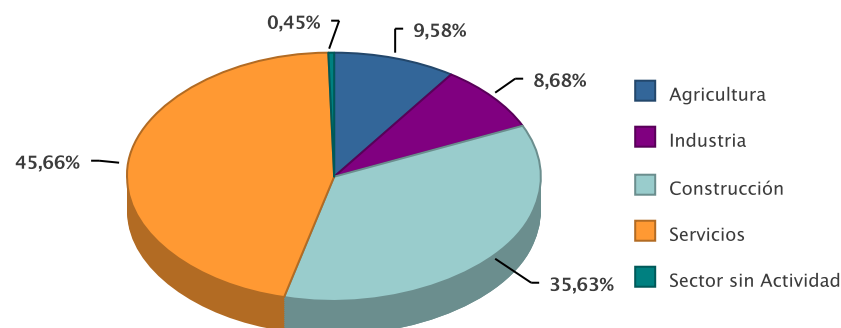

PUESTOS OFERTADOS POR GRUPO DE OCUPACIÓN

Ocupación	Ofertas	% s/total
Directivos	4	0,60
Técnicos y prof. científ.	37	5,54
Técnicos de apoyo	69	10,33
Empleados administ.	32	4,79
Trab.restaur.pers. y comerc.	104	15,57
Trab.cualif.agr.y pesca	15	2,25
Trab.cualif.ind.manuf.	176	26,35
Operadores de maquinaria	47	7,04
Trabajadores no cualificados	184	27,54
Total	668	100,00

Puestos ofertados por gran grupo de ocupación

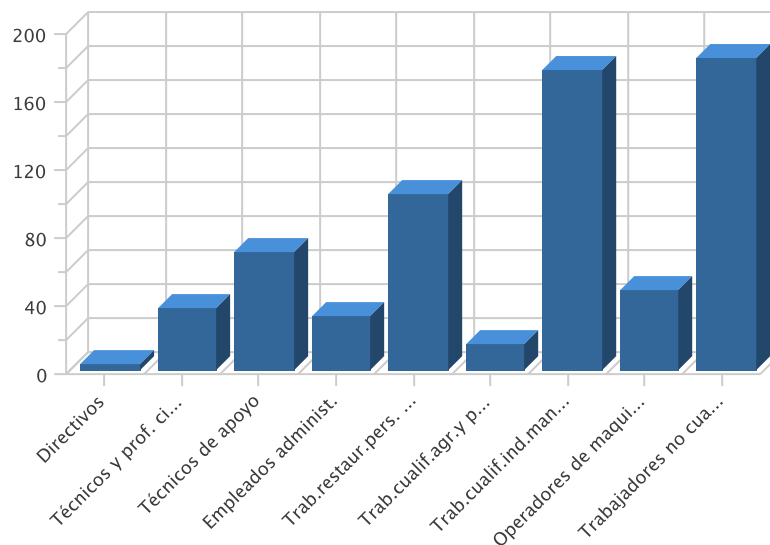

LAS DIEZ OCUPACIONES MÁS OFERTADAS

Ocupación (8 dig)	Ofertas	% *
Peón de la construcción	73	10,93
Peón agrícola	58	8,68
Albañil	52	7,78
Camarero	27	4,04
Empleado administrativo	24	3,59
Cocinero	24	3,59
Fontanero	17	2,54
Barrendero	17	2,54
Pintor y/o empapelador	14	2,10
Jardinero	13	1,95
Total	319	47,75

* Sobre el total de ofertas

EVOLUCIÓN INTERMENSUAL DE LOS PUESTOS OFERTADOS POR SECTOR ECONÓMICO

Sector	Mes Anterior	Mes Actual	Variación *
Agricultura	0	64	0,00
Industria	60	58	-3,33
Construcción	84	238	183,33
Servicios	273	305	11,72
Sector sin Actividad	2	3	50,00
Total	419	668	59,43

* Variación relativa del mes actual respecto al mes anterior

Evolución intermensual de los puestos ofertados por Sector

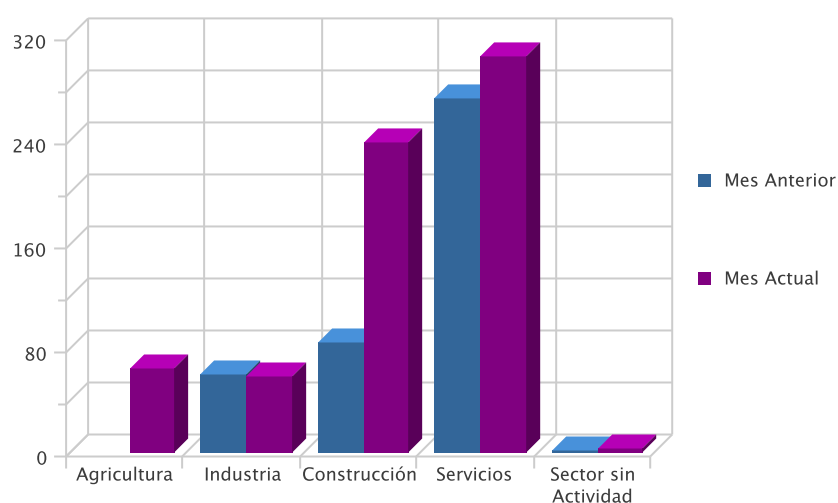

EVOLUCIÓN INTERANUAL DE LOS PUESTOS OFERTADOS POR SECTOR ECONÓMICO

Sector	Año Anterior	Año Actual	Variación *
Agricultura	6	64	966,67
Industria	52	58	11,54
Construcción	80	238	197,50
Servicios	355	305	-14,08
Sector sin Actividad	3	3	0,00
Total	496	668	34,68

* Variación relativa del mes actual respecto al mismo mes del año anterior

Evolución interanual de los puestos ofertados por Sector

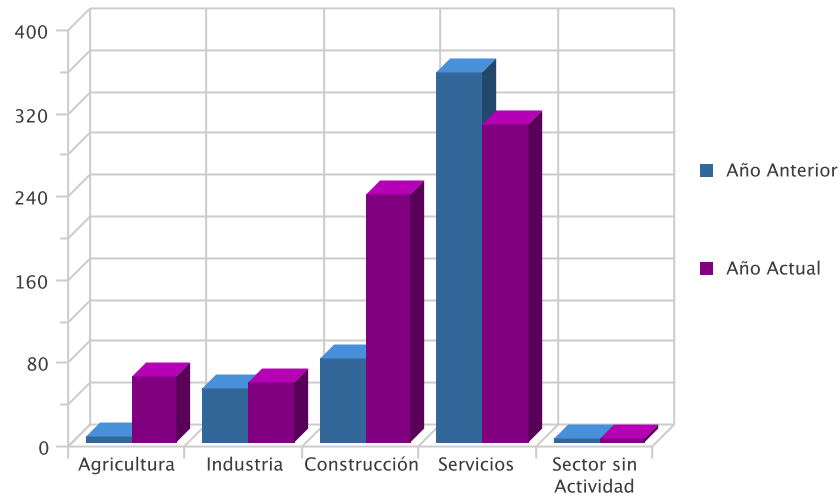

EVOLUCIÓN INTERMENSUAL DE LOS PUESTOS OFERTADOS POR GRUPO DE OCUPACIÓN

Ocupación	Mes Anterior	Mes Actual	Variación *
Directivos	2	4	100,00
Técnicos y prof. científ.	28	37	32,14
Técnicos de apoyo	68	69	1,47
Empleados administ.	43	32	-25,58
Trab.restaur.pers. y comerc.	98	104	6,12
Trab.cualif.agr.y pesca	14	15	7,14
Trab.cualif.ind.manuf.	84	176	109,52
Operadores de maquinaria	22	47	113,64
Trabajadores no cualificados	60	184	206,67
Total	419	668	59,43

* Variación relativa del mes actual respecto al mes anterior

Evolución intermensual de los puestos ofertados por Grupo de Ocupación

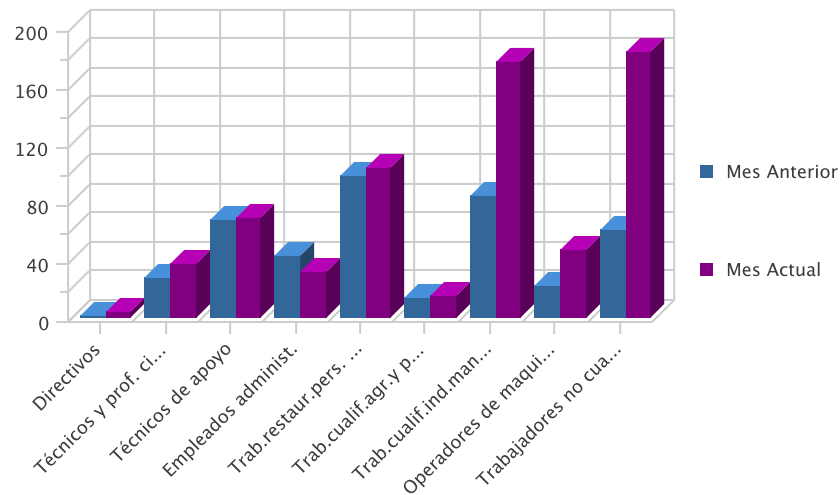

EVOLUCIÓN INTERANUAL DE LOS PUESTOS OFERTADOS POR GRUPO DE OCUPACIÓN

Ocupación	Año Anterior	Año Actual	Variación *
Directivos	3	4	33,33
Técnicos y prof. científ.	37	37	0,00
Técnicos de apoyo	46	69	50,00
Empleados administ.	49	32	-34,69
Trab.restaur.pers. y comerc.	112	104	-7,14
Trab.cualif.agr.y pesca	9	15	66,67
Trab.cualif.ind.manuf.	142	176	23,94
Operadores de maquinaria	23	47	104,35
Trabajadores no cualificados	75	184	145,33
Total	496	668	34,68

* Variación relativa del mes actual respecto al mismo mes del año anterior

Evolución interanual de los puestos ofertados por Grupo de Ocupación

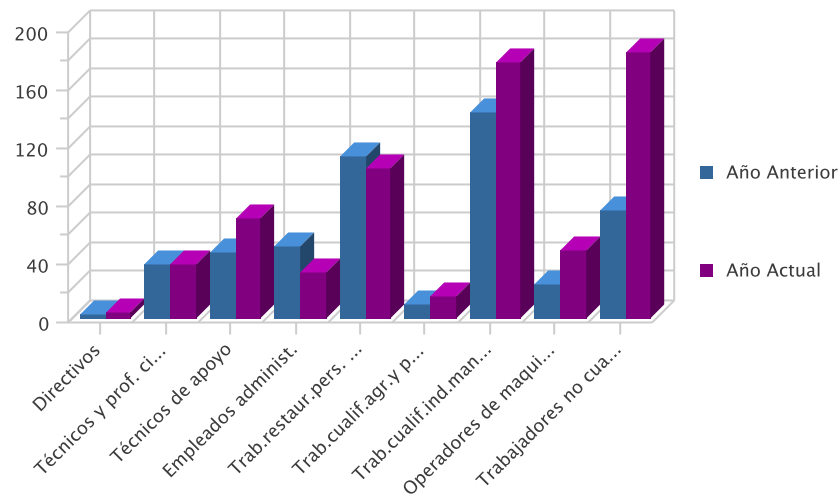

CONTRATOS

DISTRIBUCIÓN DE CONTRATOS POR SECTOR ECONÓMICO

Sector	Contratos	% s/total	Hombres	% s/total	Mujeres	% s/total
Agricultura	9.856	18,81	7.551	22,37	2.305	12,37
Industria	3.273	6,25	1.995	5,91	1.278	6,86
Construcción	4.200	8,02	3.989	11,82	211	1,13
Servicios	35.060	66,92	20.218	59,90	14.842	79,64
Total	52.389	100,00	33.753	100,00	18.636	100,00

Contratos por sector económico

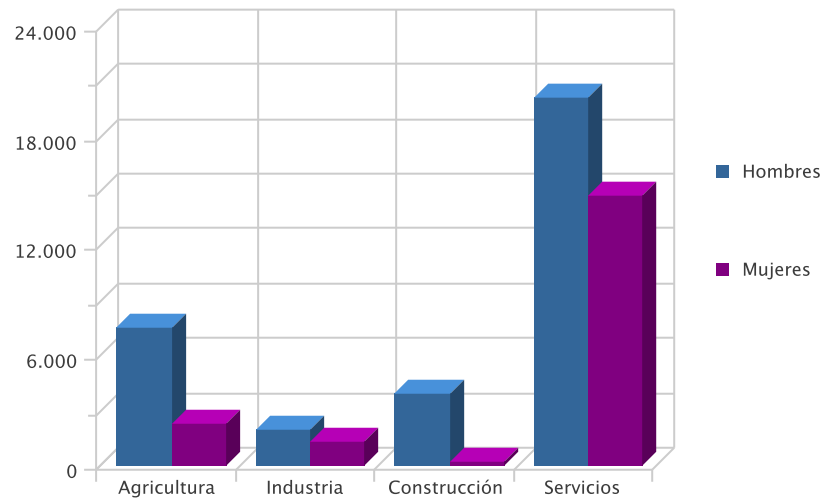

DISTRIBUCIÓN DE CONTRATOS POR MODALIDAD Y SEXO

Modalidad	Contratos	% s/total	Hombres	% s/total	Mujeres	% s/total
Indefinidos	3.789	7,23	2.237	6,63	1.552	8,33
Temporales	48.600	92,77	31.516	93,37	17.084	91,67
Total	52.389	100,00	33.753	100,00	18.636	100,00

Contratación por modalidad

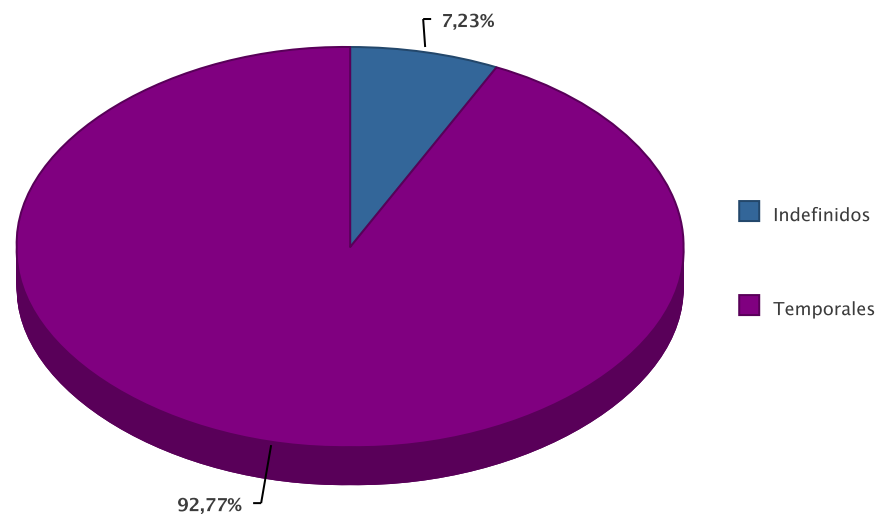

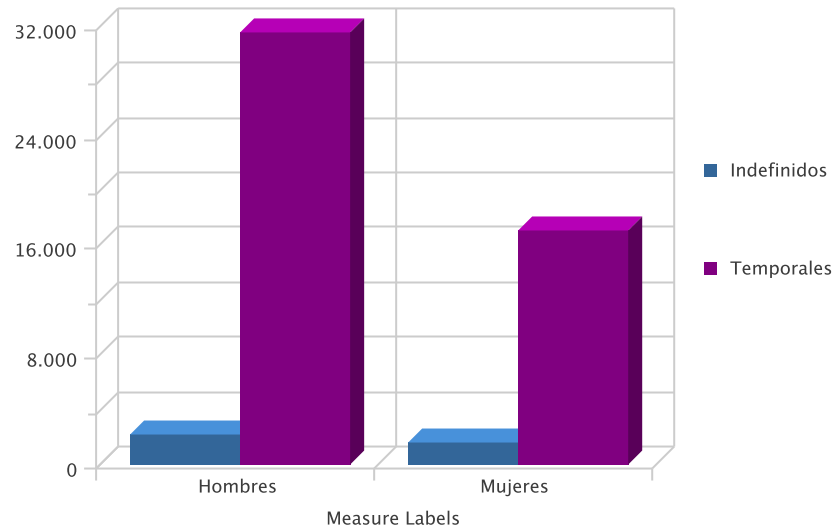

DISTRIBUCIÓN DE CONTRATOS INDEFINIDOS POR SEXO

Modalidad Indefinidos	Contratos	% s/total	Hombres	% s/total	Mujeres	% s/total
Ordinario	1.760	46,45	986	44,08	774,00	49,87
Fomento Empleo	453	11,96	210	9,39	243,00	15,66
Minusválido Indef.	33	0,87	25	1,12	8,00	0,52
Conversión	1.543	40,72	1.016	45,42	527,00	33,96
Total	3.789	100,00	2.237	100,00	1.552,00	100,00

Contratos indefinidos

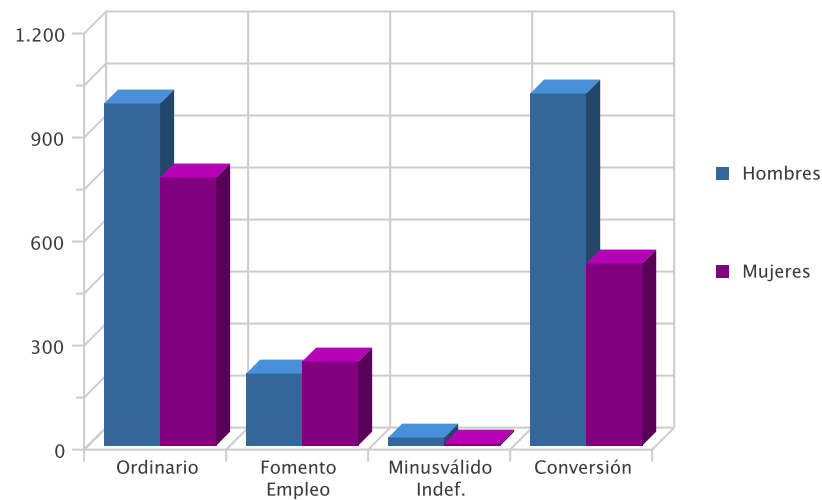

DISTRIBUCIÓN DE CONTRATOS TEMPORALES POR SEXO

Modalidad Temporales	Contratos	% s/total	Hombres	% s/total	Mujeres	% s/total
Obra y Servicio	28.084	57,79	20.484	65,00	7.600	44,49
Eventual	17.957	36,95	10.150	32,21	7.807	45,70
Prácticas / Formación	145	0,30	85	0,27	60	0,35
Resto	2.414	4,97	797	2,53	1.617	9,46
Total	48.600	100,00	31.516	100,00	17.084	100,00

Contratos temporales

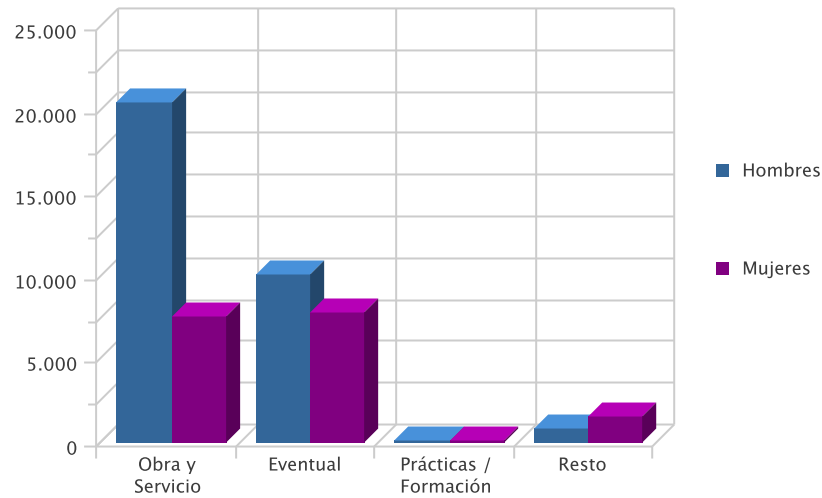

DISTRIBUCIÓN COMPARATIVA DE LA CONTRATACIÓN POR MODALIDAD

Modalidad	Contratos España	% s/total	Contratos Murcia	% s/total
Indefinidos	108.264	9,16	3.789	7,23
Temporales	1.073.836	90,84	48.600	92,77
Total	1.182.100	100,00	52.389	100,00

Distribución porcentual comparativa de la contratación por modalidad

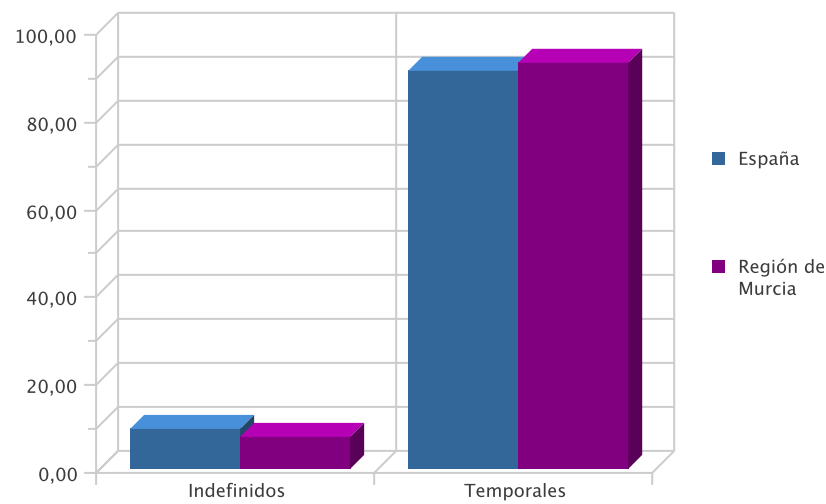

DISTRIBUCIÓN COMPARATIVA DE LA CONTRATACIÓN INDEFINIDA

Modalidad Indefinidos	Contratos España	% s/total	Contratos Murcia	% s/total
Ordinario	50.439	46,59	1.760	46,45
Fomento Empleo	16.466	15,21	453	11,96
Otros	158	0,15	0	0,00
Minusválido Indef.	624	0,58	33	0,87
Conversión	40.577	37,48	1.543	40,72
Total	108.264	100,00	3.789	100,00

Distribución porcentual comparativa de la contratación indefinida

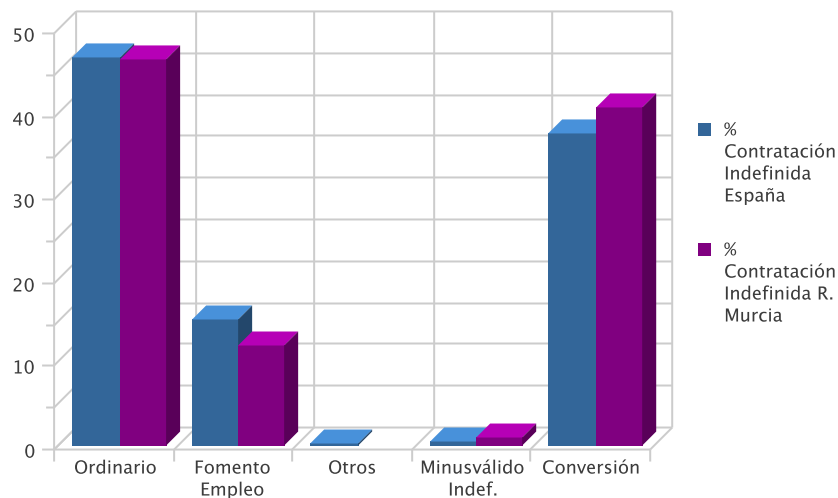

DISTRIBUCIÓN COMPARATIVA DE CONTRATOS TEMPORALES

Modalidad Indefinidos	Contratos España	% s/total	Contratos Murcia	% s/total
Otros	132.100	12,30	0	0,00
Obra y Servicio	449.832	41,89	28.084	57,79
Eventual	481.857	44,87	17.957	36,95
Prácticas / Formación	3.181	0,30	145	0,30
Resto	6.866	0,64	2.414	4,97
Total	1.073.836	100,00	48.600	100,00

Distribución porcentual comparativa de la contratación temporal

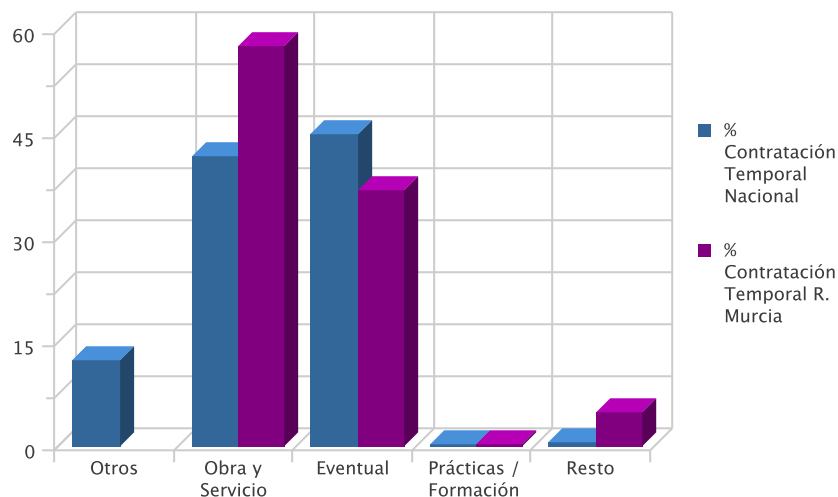

EVOLUCIÓN DE LA CONTRATACIÓN INDEFINIDA EN VARIOS AÑOS

	MAYO				
	2006	2007	2008	2009	2010
Num Contratos	6.597	6.971	7.530	4.655	3.789
% sobre Total de Contratos	8,40	8,82	11,58	8,15	7,23

Evolución interanual del porcentaje de contratación indefinida en los últimos cinco años

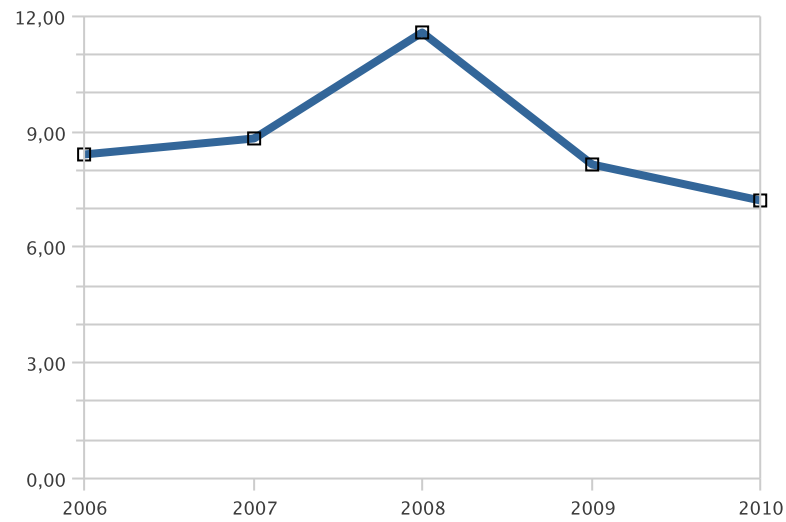

DISTRIBUCIÓN DE LA CONTRATACIÓN POR GRUPO DE OCUPACIÓN

Ocupación	Total	% s/total	Hombres	% s/total	Mujeres	% s/total
Directivos	62	0,12	42	0,12	20	0,11
Técnicos y prof. científ.	1.527	2,91	760	2,25	767	4,12
Técnicos de apoyo	2.417	4,61	1.476	4,37	941	5,05
Empleados administ.	2.185	4,17	722	2,14	1.463	7,85
Trab.restaur.pers. y comerc.	10.483	20,01	4.357	12,91	6.126	32,87
Trab.cualif.agr.y pesca	1.065	2,03	513	1,52	552	2,96
Trab.cualif.ind.manuf.	5.097	9,73	4.348	12,88	749	4,02
Operadores de maquinaria	2.098	4,00	1.937	5,74	161	0,86
Trabajadores no cualificados	27.455	52,41	19.598	58,06	7.857	42,16
Total	52.389	100,00	33.753	100,00	18.636	100,00

Contratos por grupo de ocupación

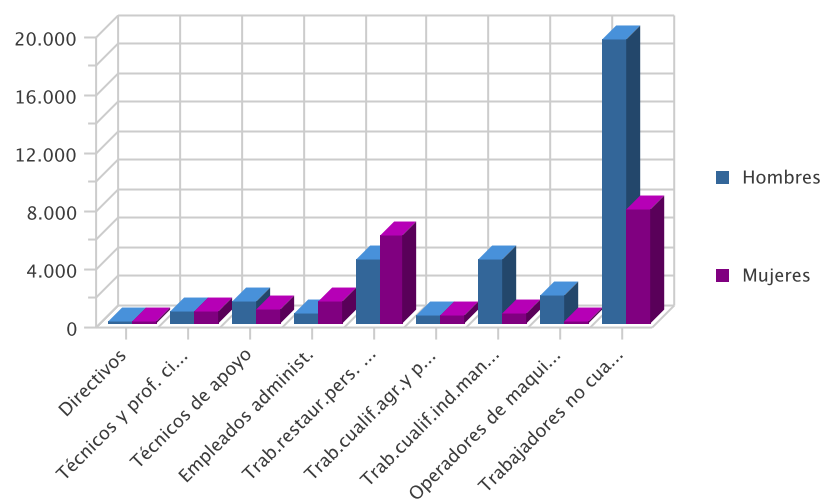

LAS DIEZ OCUPACIONES MÁS CONTRATADAS

Ocupación (4 dig.)	Contratos	% s/total *
Peones agrícolas	20.883	39,86
Camareros	5.726	10,93
Peones de industrias manufactureras	2.021	3,86
Dependientes en tiendas	1.716	3,28
Personal de limpieza de oficinas, hoteles	1.644	3,14
Albañiles y mamposteros	1.596	3,05
Conductores de camiones	930	1,78
Cocineros	927	1,77
Guías y azafatas de tierra	880	1,68
Trabajadores conserv. de frutas y verduras	764	1,46
Total	37.087	70,79

* Sobre el total de contratos

LAS DIEZ OCUPACIONES MÁS CONTRATADAS (HOMBRES)

Ocupación (4 dig.)	Contratos	% *
Peones agrícolas	15.912	47,14
Camareros	3.039	9,00
Albañiles y mamposteros	1.582	4,69
Conductores de camiones	921	2,73
Peones de industrias manufactureras	916	2,71
Peones de la construcción de edificios	620	1,84
Peones del transporte y descargadores	605	1,79
Peones agropecuarios	454	1,35
Dependientes en tiendas	427	1,27
Vigilantes	353	1,05
Total	24.829	73,56

* Sobre el total de contratos para hombres

LAS DIEZ OCUPACIONES MÁS CONTRATADAS (MUJERES)

Ocupación (4 dig.)	Contratos	% *
Peones agrícolas	4.971	26,67
Camareros	2.687	14,42
Personal de limpieza de oficinas, hoteles	1.347	7,23
Dependientes en tiendas	1.289	6,92
Peones de industrias manufactureras	1.105	5,93
Guías y azafatas de tierra	682	3,66
Cocineros	636	3,41
Trabajadores conserv. de frutas y verduras	500	2,68
Trabaj. cualific. huertas, viveros y jardines	486	2,61
Auxiliares administ. con tareas de atención	388	2,08
Total	14.091	75,61

* Sobre el total de contratos para mujeres

EVOLUCIÓN INTERMENSUAL DE LA CONTRATACIÓN POR SEXO

Sexo	Contratos Mes Anterior	Contratos Mes Actual	Variación (%)
Hombre	27.367	33.753	23,33
Mujer	15.220	18.636	22,44
Total	42.587	52.389	23,02

Evolución intermensual de la contratación por sexo

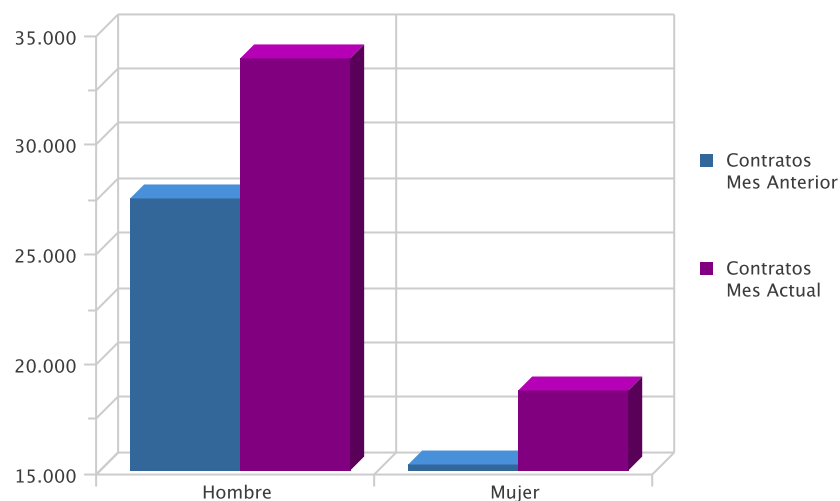

EVOLUCIÓN INTERANUAL DE LA CONTRATACIÓN POR SEXO

Sexo	Contratos Año Anterior	Contratos Mes Actual	Variación (%)
Hombre	36.638	33.753	-7,87
Mujer	20.496	18.636	-9,07
Total	57.134	52.389	-8,31

Evolución interanual de la contratación por sexo

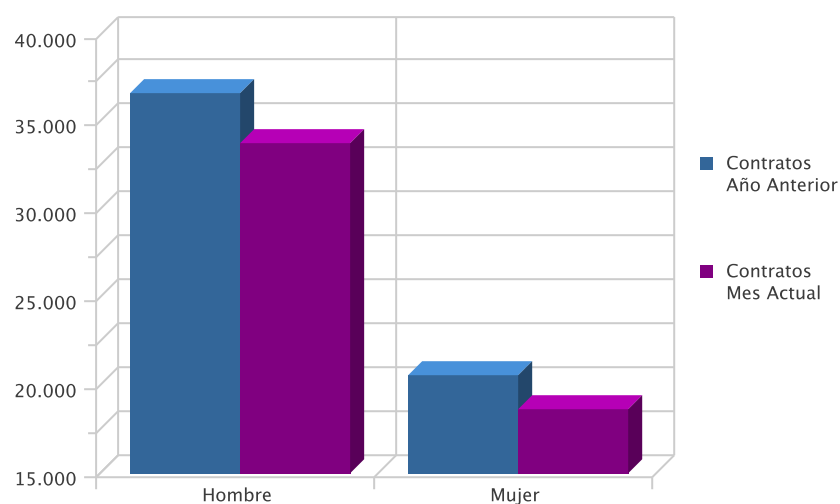

EVOLUCIÓN INTERMENSUAL DE LA CONTRATACIÓN POR SECTOR ECONÓMICO

Sector	Contratos Mes Anterior	Contratos Mes Actual	Variación (%)*
Agricultura	8.897	9.856	10,78
Industria	2.406	3.273	36,03
Construcción	3.823	4.200	9,86
Servicios	27.461	35.060	27,67
Total	42.587	52.389	23,02

* Variación relativa del mes actual respecto al mes anterior

Evolución intermensual de la contratación por sexo

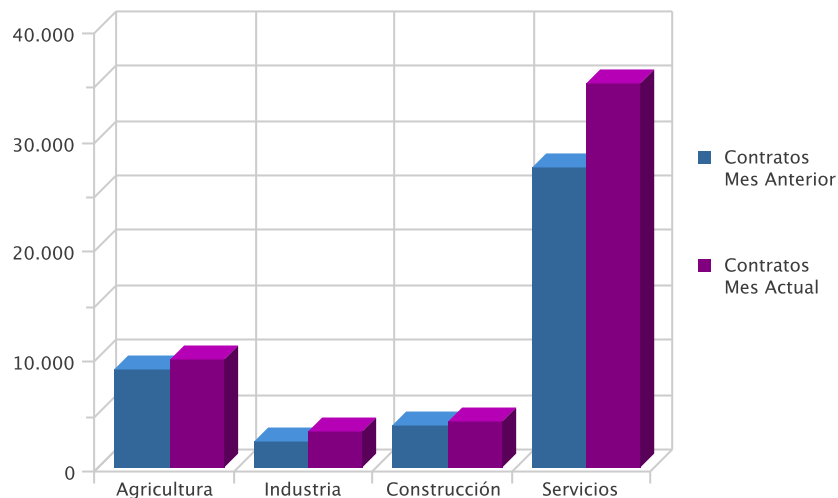

EVOLUCIÓN INTERANUAL DE LA CONTRATACIÓN POR SECTOR ECONÓMICO

Sector	Año Anterior	Mes Actual	Variación (%)*
Agricultura	13.322	9.856	-26,02
Industria	3.289	3.273	-0,49
Construcción	5.461	4.200	-23,09
Servicios	35.062	35.060	-0,01
Total	57.134	52.389	-8,31

* Variación relativa del mes actual respecto al mismo mes del año anterior

Evolución interanual de la contratación por sector

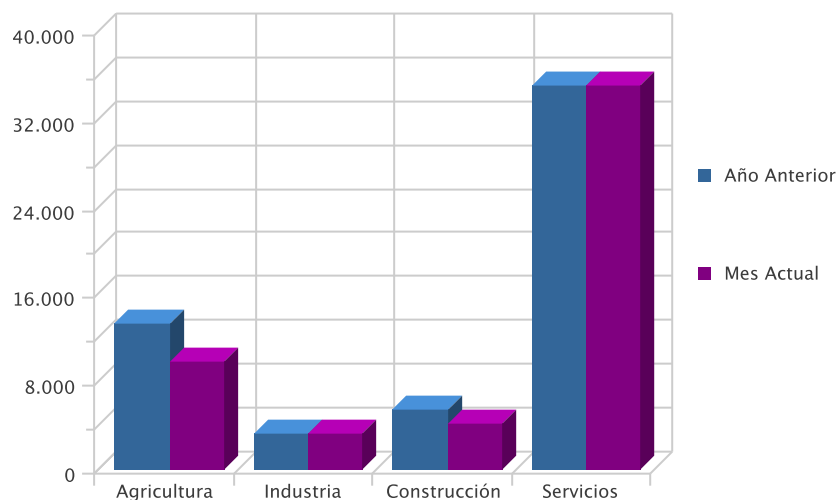

EVOLUCIÓN INTERMENSUAL DE LA CONTRATACIÓN INDEFINIDA

Modalidad Indefinida	Contratos Mes Anterior	Contratos Mes Actual	Variación (%) *
Ordinario	2.328	1.760	-24,40
Fomento Empleo	380	453	19,21
Minusválido Indef.	36	33	-8,33
Conversión	1.143	1.543	35,00
Total	3.887	3.789	-2,52

* Variación relativa del mes actual respecto al mes anterior

Evolución intermensual de la contratación indefinida

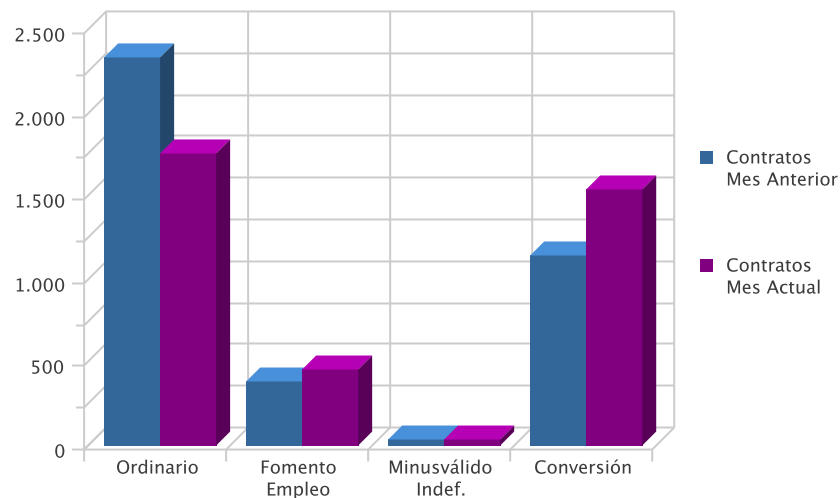

EVOLUCIÓN INTERANUAL DE LA CONTRATACIÓN INDEFINIDA

Modalidad Indefinida	Contratos Año Anterior	Contratos Mes Actual	Variación (%) *
Ordinario	2.706	1.760	-34,96
Fomento Empleo	528	453	-14,20
Minusválido Indef.	38	33	-13,16
Conversión	1.383	1.543	11,57
Total	4.655	3.789	-18,60

* Variación relativa del mes actual respecto al mismo mes del año anterior

Evolución interanual de la contratación indefinida

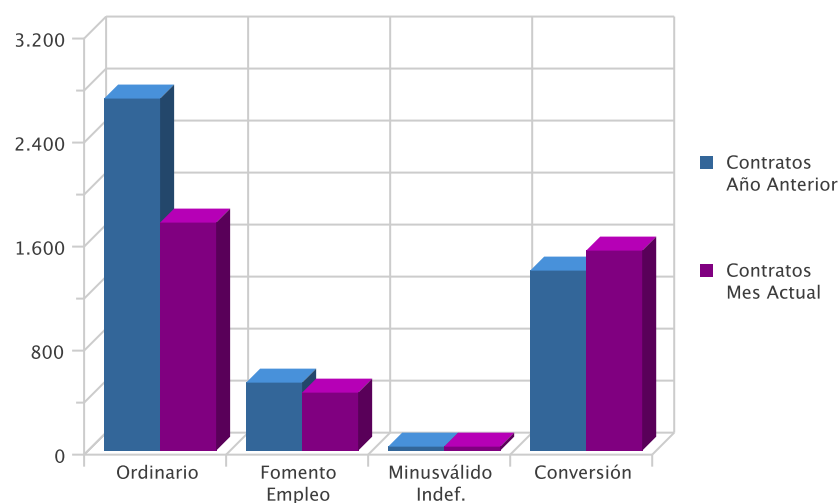

EVOLUCIÓN INTERMENSUAL DE LA CONTRATACIÓN TEMPORAL

Modalidad Temporales	Contratos Mes Anterior	Contratos Mes Actual	Variación (%) *
Obra y Servicio	21.521	28.084	30,50
Eventual	14.766	17.957	21,61
Prácticas / Formación	139	145	4,32
Resto	2.274	2.414	6,16
Total	38.700	48.600	25,58

* Variación relativa del mes actual respecto al mes anterior

Evolución intermensual de la contratación temporal

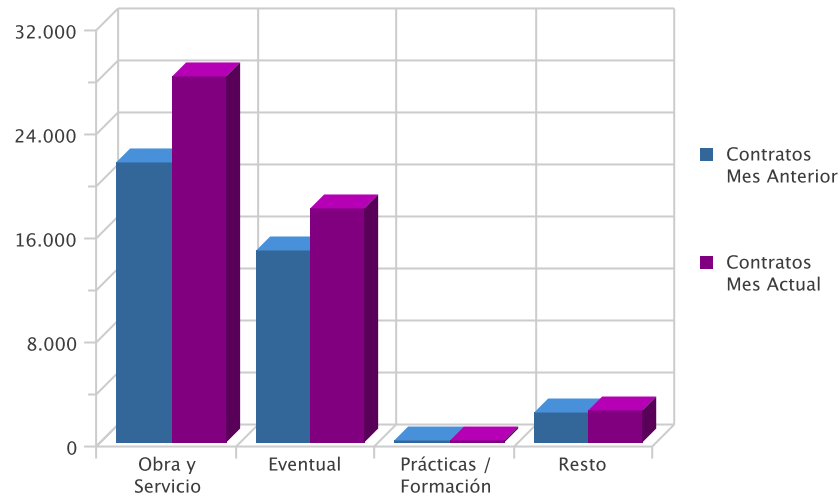

EVOLUCIÓN INTERANUAL DE LA CONTRATACIÓN TEMPORAL

Modalidad Temporales	Contratos Año Anterior	Contratos Mes Actual	Variación (%)*
Obra y Servicio	31.488	28.084	-10,81
Eventual	18.388	17.957	-2,34
Prácticas / Formación	160	145	-9,38
Resto	2.443	2.414	-1,19
Total	52.479	48.600	-7,39

* Variación relativa del mes actual respecto al mismo mes del año anterior

Evolución interanual de la contratación temporal

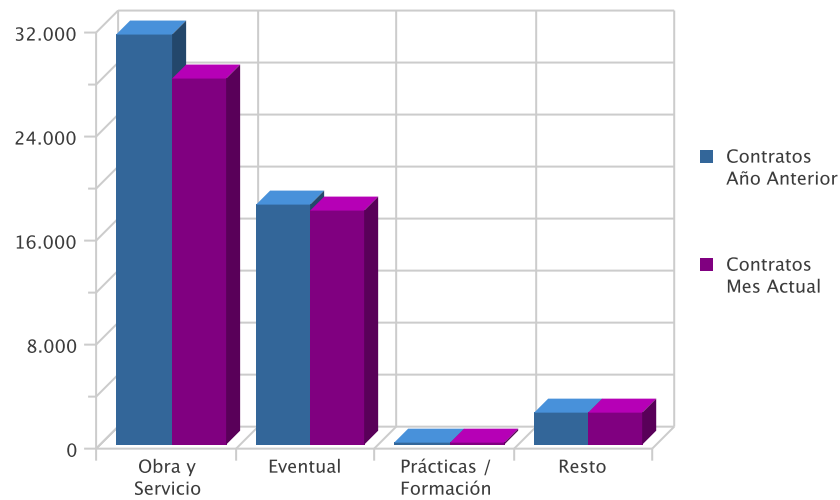

EVOLUCION INTERMENSUAL DE LA CONTRATACIÓN POR GRUPO DE OCUPACIÓN

Ocupación	Mes Anterior	Mes Actual	Variación (%)*
Directivos	78	62	-20,51
Técnicos y prof. científ.	1.449	1.527	5,38
Técnicos de apoyo	1.858	2.417	30,09
Empleados administ.	2.331	2.185	-6,26
Trab.restaur.pers. y comerc.	8.563	10.483	22,42
Trab.cualif.agr.y pesca	568	1.065	87,50
Trab.cualif.ind.manuf.	4.693	5.097	8,61
Operadores de maquinaria	1.822	2.098	15,15
Trabajadores no cualificados	21.225	27.455	29,35
Total	42.587	52.389	23,02

* Variación relativa del mes actual respecto al mes anterior

Evolución intermensual de la contratación por Gran Grupo de Ocupación

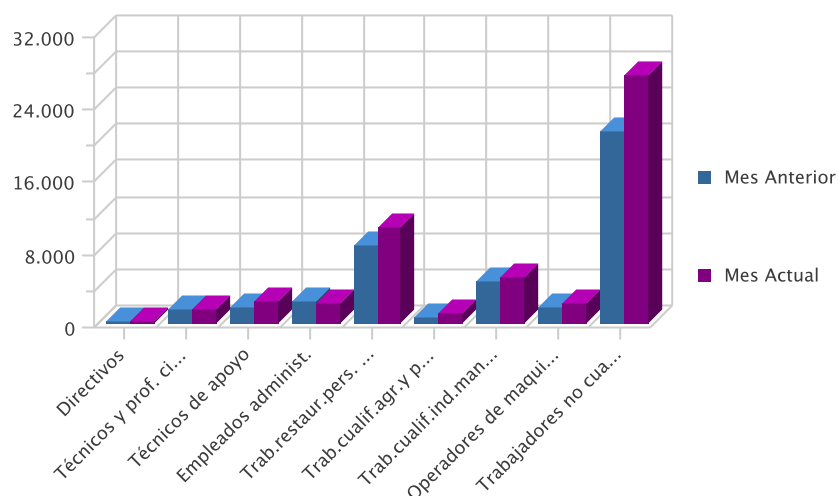

EVOLUCIÓN INTERANUAL DE LA CONTRATACIÓN POR GRUPO DE OCUPACIÓN

Ocupación	Año Anterior	Mes Actual	Variación (%)*
Directivos	74	62	-16,22
Técnicos y prof. científ.	1.780	1.527	-14,21
Técnicos de apoyo	1.943	2.417	24,40
Empleados administ.	2.437	2.185	-10,34
Trab.restaur.pers. y comerc.	9.258	10.483	13,23
Trab.cualif.agr.y pesca	1.647	1.065	-35,34
Trab.cualif.ind.manuf.	5.983	5.097	-14,81
Operadores de maquinaria	2.175	2.098	-3,54
Trabajadores no cualificados	31.837	27.455	-13,76
Total	57.134	52.389	-8,31

* Variación relativa del mes actual respecto del mismo mes del año anterior

Evolución interanual de la contratación por Gran Grupo de Ocupación

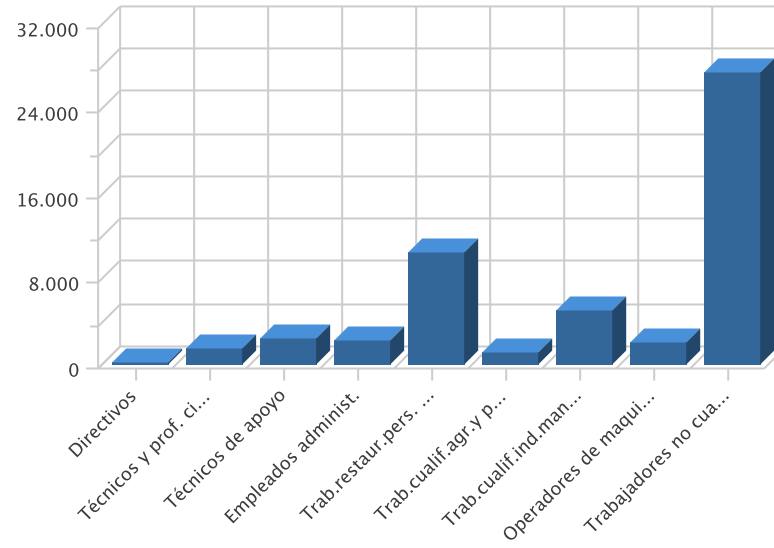

AFILIACIÓN

NÚMERO DE AFILIADOS A LA SEGURIDAD SOCIAL POR RÉGIMEN

Régimenes	Afiliados	% s/total	Hombre		Mujer	
			Afiliados	% s/total	Afiliados	% s/total
General	355.143	67,58	193.529	63,84	161.614	72,68
Autónomos	95.114	18,10	63.922	21,09	31.192	14,03
Agrario	65.471	12,46	44.334	14,62	21.137	9,50
Mar	1.037	0,20	1.002	0,33	35	0,02
Hogar	8.770	1,67	369	0,12	8.401	3,78
Total	525.535	100,00	303.156	100,00	222.379	100,00

Afiliación por Régimen

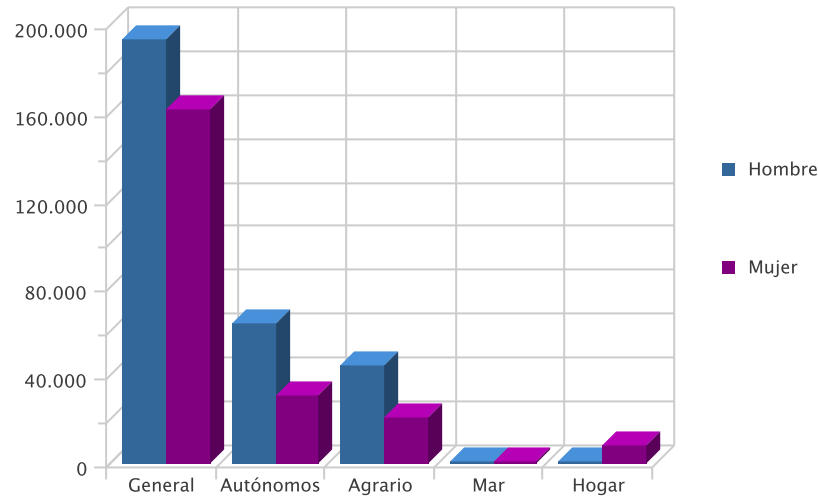

EVOLUCIÓN INTERANUAL DE LA AFILIACIÓN POR RÉGIMEN

Régimen	Afiliados Año Anterior	Afiliados Año Actual	Variación (%)*
General	368.746	355.143	-3,69
Autónomos	98.597	95.114	-3,53
Agrario	67.548	65.471	-3,07
Mar	1.074	1.037	-3,45
Hogar	8.248	8.770	6,33
Total	544.213	525.535	-3,43

* Variación relativa del mes actual respecto al mismo mes del año anterior

Evolución Interanual de la Afiliación por regimen

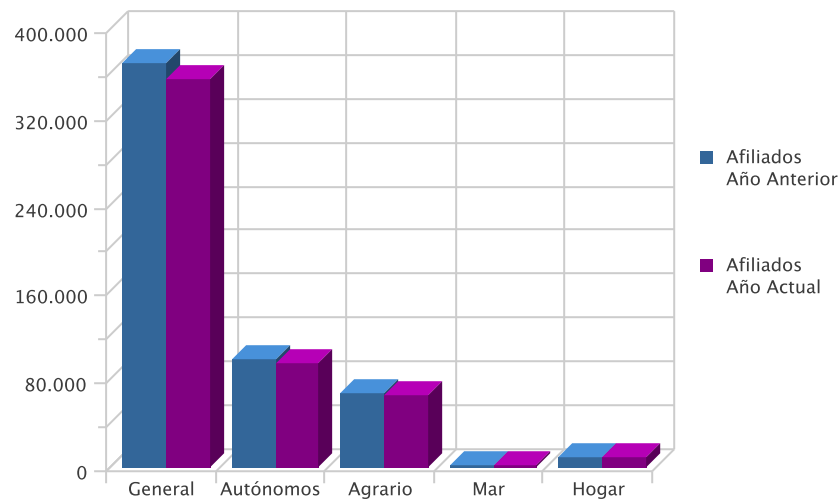

NÚMERO DE AFILIADOS COMUNITARIOS POR PAÍS DE ORIGEN

Unión Europea	General	Autónomo	Agrario	Mar	Hogar	Total	% total UE
Alemania	367	176	13	1	3	560	4,09
Austria	9	8	0	0	0	17	0,12
Bulgaria	1.472	88	782	2	98	2.442	17,84
Bélgica	75	54	3	0	1	133	0,97
Checa, República	42	16	8	0	0	66	0,48
Chipre	0	1	0	0	0	1	0,01
Dinamarca	9	8	4	0	0	21	0,15
Eslovaquia	43	1	3	0	1	48	0,35
Eslovenia	13	1	0	0	0	14	0,10
Estonia	7	2	1	0	0	10	0,07
Finlandia	10	4	1	0	0	15	0,11
Francia	527	209	44	2	2	784	5,73
Grecia	10	4	2	0	0	16	0,12
Holanda (Países Bajos)	95	76	5	0	0	176	1,29
Hungría	48	14	4	0	0	66	0,48
Irlanda	32	32	1	0	0	65	0,47
Italia	576	200	14	0	4	794	5,80
Letonia	32	8	15	0	1	56	0,41
Lituania	380	33	124	0	17	554	4,05
Malta	1	4	6	0	0	11	0,08
Polonia	502	34	215	0	12	763	5,57
Portugal	765	79	73	1	4	922	6,74
Reino Unido	1.021	881	33	2	5	1.942	14,19
Rumania	2.314	312	1.370	3	150	4.149	30,31
Suecia	33	31	0	0	0	64	0,47
Total Unión Europea	8.383	2.276	2.721	11	298	13.689	100,00

NÚMERO DE AFILIADOS NO COMUNITARIOS POR PAÍS DE ORIGEN

Países no Unión Europea	General	Autónomo	Agrario	Mar	Hogar	Total	% no UE
Marruecos	5.733	623	22.571	87	298	29.312	39,35
Ecuador	8.166	446	13.161	2	1.314	23.089	30,99
Resto Países	3.573	525	1.800	43	452	6.393	8,58
Bolivia	1.816	117	2.498	0	1.447	5.878	7,89
Ucrania	1.574	102	229	0	827	2.732	3,67
Colombia	1.761	129	244	0	302	2.436	3,27
China	862	790	5	0	19	1.676	2,25
Argelia	343	38	611	0	7	999	1,34
Argentina	621	129	24	0	40	814	1,09
Malí	156	2	465	0	2	625	0,84
Paraguay	257	18	168	0	100	543	0,73
Total Fuera Unión Europea	24.862	2.919	41.776	132	4.808	74.497	100,00